

Na temelju članka 17. Statuta Općine Cerovlje („Službene novine Grada Pazina“ broj 11/09., 7/13., 19/14., 4/18. i 14/20.), Općinsko vijeće Općine Cerovlje, na sjednici održanoj dana 20. listopada 2020. godine, donijelo je

ODLUKU

o poništenju Programa raspolaganja poljoprivrednim zemljištem u vlasništvu Republike Hrvatske na području Općine Cerovlje („Službene novine Grada Pazina“, broj 50/19.)

Članak 1.

Općinsko vijeće Općine Cerovlje poništava Program raspolaganja poljoprivrednim zemljištem u vlasništvu Republike Hrvatske na području Općine Cerovlje („Službene novine Grada Pazina“, broj 50/19.)

Članak 2.

Ova Odluka stupa na snagu prvog dana od dana objave u Službenim novinama Grada Pazina i Općina Cerovlje, Gračišće, Karojba, Lupoglav i Sveti Petar u Šumi.

KLASA: 945-01/19-01/01
URBROJ: 2163/06-02-02-20-48
Cerovlje, 20. listopada 2020.

OPĆINSKO VIJEĆE OPĆINE CEROVLJE

Predsjednik Općinskog vijeća
Ivan Jurada, v.r.

Na temelju članka 17. Statuta Općine Cerovlje („Službene novine Grada Pazina“ broj 11/09., 7/13., 19/14., 4/18. i 14/20.), Općinsko vijeće Općine Cerovlje, na sjednici održanoj dana 20. listopada 2020. godine, donijelo je

ODLUKU

o usvajanju Programa raspolaganja poljoprivrednim zemljištem u vlasništvu Republike Hrvatske na području Općine Cerovlje

Članak 1.

Ovom se Odlukom usvaja Program raspolaganja poljoprivrednim zemljištem u vlasništvu Republike Hrvatske na području Općine Cerovlje.

Članak 2.

Program raspolaganja poljoprivrednim zemljištem u vlasništvu Republike Hrvatske za Općinu Cerovlje čini sastavni dio ove Odluke.

Članak 3.

Ova Odluka stupa na snagu prvog dana od dana objave u Službenim novinama Grada Pazina i Općina Cerovlje, Gračišće, Karojba, Lupoglav i Sveti Petar u Šumi.

Članak 4.

Program stupa na snagu nakon dobivanja suglasnosti Ministarstva poljoprivrede, a bit će dostavljen na mišljenje Istarskoj županiji i objavljen u Službenim novinama Grada Pazina i Općina Cerovlje, Gračišće, Karojba, Lupoglav i Sveti Petar u Šumi.

KLASA: 945-01/19-01/01
URBROJ: 2163/06-02-02-20-49
Cerovlje, 20. listopada 2020.

OPĆINSKO VIJEĆE OPĆINE CEROVLJE

Predsjednik Općinskog vijeća

Ivan Jurada, v.r.

ŽUPANIJA: ISTARSKA ŽUPANIJA

**PROGRAM RASPOLAGANJA POLJOPRIVREDNIM ZEMLJIŠTEM U
VLASNIŠTVU REPUBLIKE HRVATSKE**

ZA OPĆINU CEROVLJE

SADRŽAJ PROGRAMA

1. Ukupna površina poljoprivrednog zemljišta u vlasništvu države na području Općine Cerovlje iznosi: 177,7606 ha
2. Podaci o dosadašnjem raspolaganju

T-1 Prikaz dosadašnjeg raspolaganja po svim oblicima - površina u ha

R.br.	OBLIK RASPOLAGANJA (skraćeni naziv iz ugovora)	Ukupan broj ugovora	Ukupna površina po ugovorima
1.	Zakup	0	0
2.	Dugogodišnji zakup	2	14,0676
3.	Koncesija	0	0
4.	Privremeno korištenje	20	96,7264
5.	Prodaja (neotplaćeno)*	2	1,6608
	Ukupno	24	112,4548

*napomena: ovdje upisati samo površine koje su prodane, a neotplaćene

Ovdje je potrebno navesti sve oblike raspolaganja po svim dosadašnjim zakonima na temelju prijašnjih Zakona

3. Sumarni pregled površina poljoprivrednog zemljišta u vlasništvu države prema oblicima raspolaganja

T-2 Prikaz ukupnih površina po oblicima raspolaganja

OBLIK RASPOLAGANJA	Površina u ha	NAPOMENA (minirano, višegodišnji nasadi i sustavi odvodnje i navodnjavanja)
površine određene za povrat	3,1140	U skladu s očitovanjem Ureda državne uprave u Istarskoj županiji o površini koju je potrebno osigurati kao nadoknadu za oduzetu imovinu Općina Cerovlje je u svrhu povrata namijenila ukupno 11 katastarskih čestica ukupne površine 3,1140 ha. Ova površina predstavlja 1,8% od ukupnog poljoprivrednog zemljišta u vlasništvu Republike Hrvatske na području Općine Cerovlje. Pritom je poštivan i prostorni razmještaj ovog zemljišta po katastarskim općinama. Poljoprivredno zemljište namijenjeno za povrat ne nalazi se na području koje je na popisu miniranih i minski

		sumnjivih područja, kao ni na području na kojemu su planirani sustavi javnog navodnjavanja ili odvodnje.
površine određene za prodaju - jednokratno, maksimalno do 25%	0	Općina Cerovlje neće vršiti prodaju poljoprivrednog zemljišta u vlasništvu Republike Hrvatske.
površine određene za zakup	174,6466	Za zakup je namijenjena površina od ukupno 174,6466 ha što predstavlja 98,2% od ukupnog državnog poljoprivrednog zemljišta na području Općine Cerovlje. Ovakav oblik budućeg raspolaganja u najvećoj mjeri odgovara interesima općine, kao i potrebama lokalnih poljoprivrednika. Poljoprivredno zemljište namijenjeno za zakup ne nalazi se na području koje je na popisu miniranih i minski sumnjivih područja, kao ni na području na kojemu su planirani sustavi javnog navodnjavanja ili odvodnje.
površine određene za zakup za ribnjake	0	Na području Općine Cerovlje nema površina u vlasništvu Republike Hrvatske koje bi se namijenile za zakup za ribnjake.
površine određene za zakup zajedničkih pašnjaka	0	Na području Općine Cerovlje nema površina u vlasništvu Republike Hrvatske koje bi se namijenile za zakup za zajedničke pašnjake.
površine određene za ostale namjene - jednokratno, maksimalno do 5%	0	Na području Općine Cerovlje nisu predviđene ostale namjene korištenja, odnosno neće se vršiti prenamjena poljoprivrednih površina u vlasništvu Republike Hrvatske.

MAKSIMALNA POVRŠINA ZA ZAKUP iznosi: 50,00 ha.

NAPOMENA/OBRAZLOŽENJE (određene specifičnosti za područje jedinice lokalne samouprave):

Općina Cerovlje je smještena u središnjem području Istarske županije gdje graniči s općinama Gračišće, Pićan, Kršan i Lupoglav te Gradovima Pazin i Buzet.

Općina Cerovlje se prostire na površini od ukupno 106 km² odnosno 10.600 ha.

Na slici ispod zelenom je linijom označen prostor Općine Cerovlje, dok su crvenom linijom označene granice katastarskih općina. Vidljivo je da se Općina Cerovlje proteže na području jedanaest katastarskih općina: Belaj, Borut, Cerovlje, Draguč, Gologorica, Gradinje, Grimalda, Novaki Pazinski, Paz, Previš i Tibole. Od svih navedenih katastarskih općina jedino se KO Novaki Pazinski jednim manjim dijelom prostire i na području Grada Pazina, dok se sve ostale katastarske općine u cijelosti nalaze na području Općine Cerovlje.

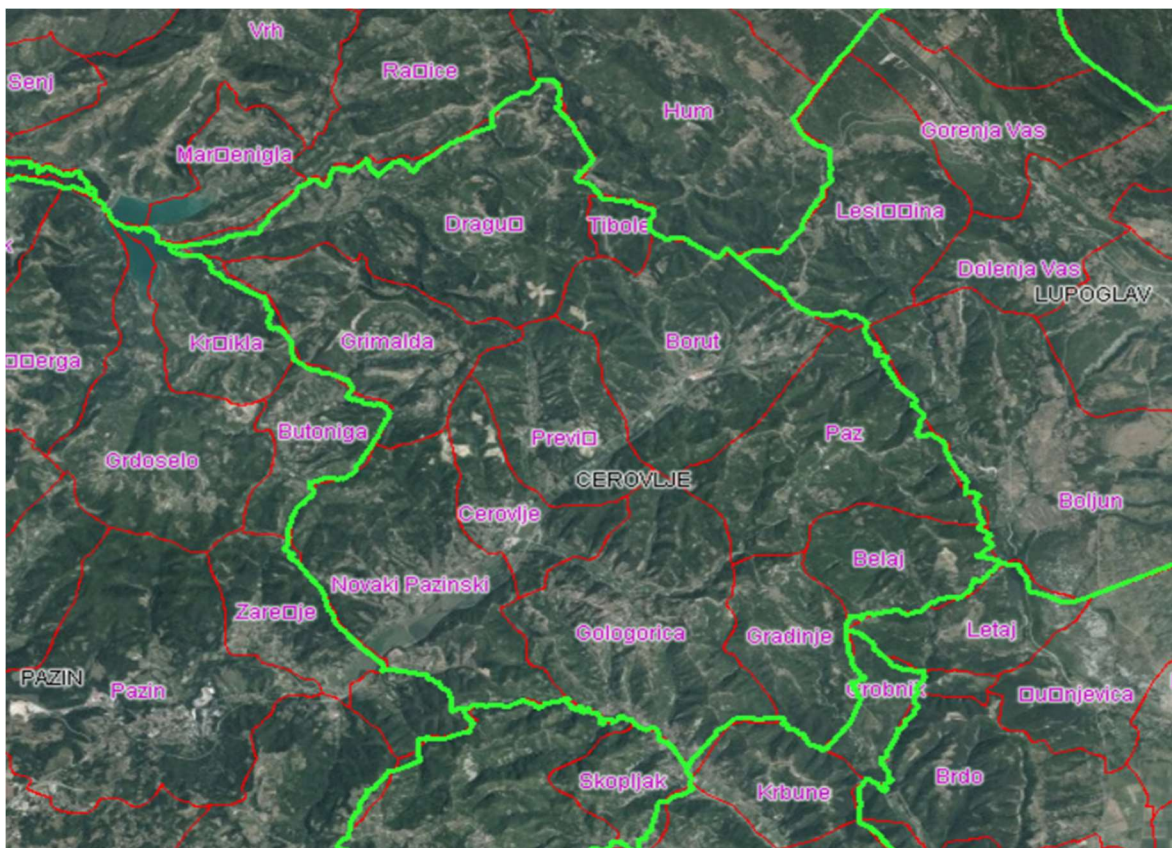

Slika 1: Područje Općine Cerovlje i granice katastarskih općina na njezinom području

S aspekta obavljanja aktivnosti poljoprivredne proizvodnje bitno je ukratko navesti osnovna obilježja prirodnih uvjeta koji vladaju na određenom prostoru. Područje Općine Cerovlje nalazi se u zoni mediteranske, umjereno tople vlažne klime. Njezine osnovne karakteristike su topla ljeta i kišne zime. Najsušnija razdoblja godine su u rano proljeće (ožujak) i u toplo godišnje doba (kolovoz). Kišno razdoblje ima dva maksimuma, u razdobljima svibanj-lipanj i listopad-studeni. Na temelju desetogodišnjeg klimatološkog razdoblja (od 2004.-2014. godine, meteorološka postaja Pazin) utvrđeno je da srednja godišnja temperatura ovog područja iznosi 11,9 °C. Najhladniji mjesec je siječanj s prosječnom temperaturom od 3,2 °C dok je najtopliji mjesec srpanj s prosječnom temperaturom od 21,9 °C. Srednja godišnja količina oborina iznosi 1.161,6 mm pri čemu najviše oborina padne u studenom (158,9 mm), a najmanje u travnju (62,8 mm). S obzirom na pedološka obilježja, prostor Općine Cerovlje nalazi se na području sive Istre (Krebs, N., 1907). Siva Istra obuhvaća središnji dio istarskog poluotoka koji je zbog vodonepropusnosti flišnih naslaga znatno snižen erozijom i razdijeljen mnogim tekucicama u mnogobrojne jaruge niz koje se slijevaju oborinske vode. Važan element reljefa ovog dijela Istre su doline rijeka Mirne i Raše s pritocima, a njihovo je oblikovanje uvjetovano sastavom stijena. U predjelima u čijem sastavu prevladavaju mekše stijene (flišne naslage), rijeke imaju razgranatu mrežu pritoka, s kojima su oblikovale prostrana proširenja. U predjelima u čijem sastavu prevladavaju tvrđe (karbonatne) stijene, rijeke su uz pomoć vodom nošenoga materijala usjekle duboke i strme kanjonske doline. Tragovi erozije su mnogobrojni, a vidljivi su u suhim potočnim koritima (npr. pritoci Raše i Boljunšćice s nekoliko desetaka potoka) te na golim flišnim pristrancima izbrazdanim mnoštvom vododerina i jaruga..

Poljoprivreda je sastavni dio i temeljni čimbenik odnosa u ukupnom, a posebice u ruralnom prostoru i sama po sebi u funkciji njegova razvitka, očuvanja i zaštite. Poljoprivreda je jedan od temelja regionalnog razvitka svakog prostora jer je po svom karakteru "lokalna", odnosno determiniraju je prirodni i društveni uvjeti koji su na širem prostoru heterogeni, te se nužno mora svoditi na manja, prirodno homogenija, područja. Imajući na umu navedene značajke i važnosti koje poljoprivreda kao gospodarska grana ima za prostor i žitelje Općine Cerovlje, pristupilo se je izradi Programa raspolaganja poljoprivrednim zemljištem u vlasništvu Republike Hrvatske na području Općine Cerovlje. Zadaća je ovog Programa da se na temelju važećih zakonskih odredbi, uvažavajući prisutne agroekološke uvjete, te interese i potrebe dionika poljoprivrednog sektora, utvrde načini budućeg raspolaganja državnim

poljoprivrednim zemljištem kako bi se omogućilo optimalno iskorištenje ovog, za poljoprivredu, vrlo važnog proizvodnog resursa.

Poljoprivreda, s aspekta interesa Općine Cerovlje, ima višeznačnu ulogu i značajna je gospodarska grana budući da se uspješnost njezinog funkcioniranja u velikoj mjeri odražava na sveukupnost ekoloških, ekonomskih i socio-demografskih obilježja ovog prostora. Ekološka funkcija poljoprivrede proizlazi iz činjenice da se ona odvija na širokom prostoru koji, izuzev šuma, obuhvaća sve neizgrađene zemljišne površine. S aspekta djelovanja na prostor, zadaća jedinice lokalne samouprave je voditi računa da što više poljoprivrednog zemljišta na njezinom području bude u proizvodnoj funkciji i da se na njemu provode sve potrebne agrotehničke mjere. Napuštanje poljoprivrede kao dopunske djelatnosti i dopuskog izvora prihoda na malim, obiteljskim gospodarstvima neminovno ima za posljedicu zapuštanje ionako sitnih poljoprivrednih površina, smanjivanje proizvodnog potencijala, degradaciju u šumsko zemljište i, u krajnjem slučaju, gubitak zemljišta kao najznačajnijeg proizvodnog resursa u poljoprivredi. S time je usko povezana povećana opasnost od izbijanja požara, gubitak bioraznolikosti, smanjenje estetske i uporabne vrijednosti prostora. Promatrajući ekološki aspekt utjecaja, interes je općine da se razvoj poljoprivrede temelji na održivim principima koji uvažavaju kriterij obnovljivosti osnovnih resursa: tla, vode i zraka čiji se potencijali, kvaliteta i vrijednosti tijekom vremena ne smiju umanjivati.

Ekonomski aspekt poljoprivredne djelatnosti ogleda se u njezinoj dohodovnosti, odnosno osiguravanju zadovoljavajućeg životnog standarda osobama koje se njome bave. Ovaj je aspekt najvažniji gospodarstvima kojima je poljoprivreda glavna gospodarska djelatnost i osnovni izvor prihoda. Ovakva gospodarstva karakteriziraju uža specijalizacija proizvodnje, visoka mehaniziranost radnih operacija, viša razina dorade i finalizacija kroz proizvode više dodane vrijednosti, primjena suvremenih tehničkih i tehnoloških rješenja, visoka ulaganja kapitala, kako u trajna, tako i u obrtna sredstva. Zadaća je svake JLS poticati razvoj ovakvih naprednijih poljoprivrednih gospodarstava koja ujedno predstavljaju pokretačko jezgro oko kojeg se okupljaju druga manja gospodarstava na lokalnom području koja u ovoj „simbiozi“ nalaze svoj interes u proizvodnji sirovina, lakšem pristupu tržištu, jednostavnijem i bržem usvajanju novih tehnologija i slično.

Socio-demografski ili društveni značaj poljoprivrede proizlazi iz činjenice da se je u ruralnom području, kakav je cjelokupni prostor Općine Cerovlje, velika većina stanovništva tradicionalno bavila nekim vidom poljoprivredne proizvodnje, te je ona u velikoj mjeri

utjecala na kreiranje njihovog stila življenja. S njome povezani razni običaji i navike predstavljaju značajno bogatstvo tradicijske kulture, vrlo raznolike i specifične za pojedina područja.

Poljoprivredno zemljište, kao osnovni i ograničeni proizvodni resurs u poljoprivredi, utječe na razvoj poljoprivrede nekog područja svojom raspoloživom količinom (odnosno površinom), ali i kakvoćom koja je rezultat prirodne plodnosti i djelovanja čovjeka na očuvanje i unaprjeđenje njegovih proizvodnih potencijala.

Povezano s prethodno iznijetim prirodnim obilježjima, kao i aktualnim gospodarsko-tržišnim uvjetima, može se konstatirati da su u strukturi poljoprivredne proizvodnje na području Općine Cerovlje najzastupljeniji uzgoj višegodišnjih nasada (maslinarstvo i vinogradarstvo), ratarska i stočarska proizvodnja, te povrćarstvo.

Poljoprivrednim zemljištem, u smislu ovog programa, smatraju se poljoprivredne površine u vlasništvu Republike Hrvatske koje su po načinu uporabe u katastru opisane kao: oranice, vrtovi, livade, pašnjaci, voćnjaci, maslinici, vinogradi ribnjaci, trstici i močvare, kao i drugo zemljište koje se može privesti poljoprivrednoj proizvodnji. Ovo se poljoprivredno zemljište mora održavati pogodnim za poljoprivrednu proizvodnju što podrazumijeva sprječavanje njegove zakorovljenosti i obrastanja višegodišnjim raslinjem, kao i smanjenje njegove plodnosti.

U postupku utvrđivanja konačnog popisa katastarskih čestica koje mogu ući u program raspolaganja poljoprivrednog zemljišta u vlasništvu RH prikupljena je sva potrebna dokumentacija od sljedećih službi:

1. Očitovanja Ureda državne uprave u Istarskoj županiji, zaprimljena 11. 06. 2018. i 02. 08. 2019. godine, o površini koju je potrebno osigurati kao nadoknadu za oduzetu imovinu (s obzirom na podnijete, a neriješene zahtjeve) sukladno Zakonu o naknadi za imovinu oduzetu za vrijeme jugoslavenske komunističke vladavine. U skladu s tim očitovanjem u ovom programu raspolaganja su određene površine namijenjene za povrat odnosno za zamjenu.
2. Očitovanja Hrvatskih voda, zaprimljena 29. 06. 2018., 21. 11. 2018. i 11. 12. 2018. godine, sukladno kojemu se na području Općine Cerovlje nalaze slijedeće katastarske čestice koje čine dijelom vodno dobro, ali se uz suglasnost Hrvatskih voda, mogu predvidjeti u zakup: k.č. 193/2 u KO Borut, k.č. 1317, k.č. 1318, k.č. 1321, k.č. 1342/6, k.č. 1343, k.č. 1345, k.č. 1348/5, k.č. 1349, k.č. 1352 i k.č. 1354 sve u KO Cerovlje, k.č. 486 k.č. 487, k.č.

1942, k.č. 2214, k.č. 2386, k.č. 3481, k.č. 1731/1 k.č. 1936, k.č. 1937, k.č. 1941, k.č. 1959, k.č. 1962, k.č. 1963, k.č. 1984/1, k.č. 1986/1, k.č. 1990, k.č. 2108, k.č. 2172/1, k.č. 2172/2, k.č. 2178/2, k.č. 2178/3, k.č. 2198/3, k.č. 2198/7, k.č. 2213, k.č. 2216, k.č. 2224, k.č. 2234, k.č. 2236/1, k.č. 2278/2, k.č. 2281/2 k.č. 2310/3, k.č. 2312/1, k.č. 2370, k.č. 2387/1, k.č. 2391/1, k.č. 2393/1, k.č. 2394/1, k.č. 461 i k.č. 481 sve u KO Novaki Pazinski i k.č. 1181, k.č. 967/3, k.č. 968/2 te 979/1 sve KO Previž.

3. Uvjerenja Hrvatskih šuma d.o.o. o statusu k.č. na području Općine Cerovlje, izdana 29. 05. 2019. i 21. 02. 2020. godine, u pravitku kojega je dostavljen popis katastarskih čestica koje nisu obuhvaćene trenutno važećim programom gospodarenja šumama i šumskim zemljištima u vlasništvu RH za katastarske općine Belaj, Borut, Cerovlje, Draguč, Gologorica, Gradinje, Grimalda, Novaki Pazinski, Paz, Previž i Tibole.

4. Uvjerenja Upravnog odjela za decentralizaciju, prostorno uređenje i gradnju, odsjeka za prostorno uređenje i gradnju Pazin, izdata 24. 10. 2018. i 06. 12. 2018. godine, da se predmetne čestice nalaze izvan granica građevinskog područja s naznakom koje k.č. se nalaze na osobito vrijednom (P1) i vrijednom (P2) poljoprivrednom zemljištu. U skladu s ovim uvjerenjem selektiran je popis katastarskih čestica koje mogu biti sadržane u programu raspolaganja, a također su u rubrici „specifičnosti“ naznačene sve k.č. koje se nalaze u kategoriji P1 i P2 zemljišta.

5. Očitovanja Upravnog odjela za decentralizaciju, prostorno uređenje i gradnju, odsjeka za prostorno uređenje i gradnju Pazin, zaprimljena 24. 10. 2018. i 06. 12. 2018. godine, prema kojemu se katastarske čestice uključene u ovaj program raspolaganja ne nalaze u obuhvatu postojećeg i/ili planiranog sustava javnog navodnjavanja.

Sukladno prikupljenoj svojoj potrebnoj dokumentaciji, ustanovljeno je da se na području Općine Cerovlje nalazi ukupno 1.167 katastarskih čestica koje mogu biti uključene u Program raspolaganja poljoprivrednim zemljištem u vlasništvu RH. Njihova ukupna površina iznosi 177,5189 ha.

U narednoj tablici prikazana je struktura ovog zemljišta s obzirom na njegov prostorni razmještaj (po katastarskim općinama) i namjenu (po katastarskim kulturama).

T-3 Teritorijalna i uporabna struktura državnog poljoprivrednog zemljišta na području Općine Cerovlje – u ha

Redni broj	Katastarska općina	Katastarska kultura							Ukupno
		Oranica	Vinograd	Maslinik	Voćnjak	Livada	Pašnjak	Ostalo	
1	Belaj	0,82	11,04	0,00	0,00	0,00	0,15	0,00	12,01
2	Borut	2,14	2,30	0,00	0,00	1,79	3,23	0,37	9,82
3	Cerovlje	7,42	0,00	0,00	0,00	8,83	0,46	0,07	16,78
4	Draguč	13,34	0,29	0,00	1,61	1,78	1,03	0,16	18,22
5	Gologorica	1,46	0,00	0,00	0,00	0,23	1,98	0,22	3,89
6	Gradinje	0,00	0,00	0,00	0,00	0,00	0,00	0,00	0,00
7	Grimalda	2,07	0,50	0,00	0,00	0,00	0,10	0,00	2,67
8	Novaki Pazinski	75,78	2,93	0,00	0,00	3,63	3,24	0,00	85,57
9	Paz	8,84	0,11	0,00	0,00	1,03	0,75	0,00	10,72
10	Previž	10,13	0,29	0,00	0,00	4,05	0,80	0,00	15,27
11	Tibole	2,72	0,00	0,00	0,00	0,09	0,00	0,00	2,81
Ukupno		124,73	17,45	0,00	1,61	21,43	11,73	0,81	177,76

Najveći udio državnog poljoprivrednog zemljišta nalazi se na području KO Novaki Pazinski (48,14%), zatim slijedi KO Draguč gdje se nalazi 10,25% i KO Cerovlje s 9,44% udjela.

S obzirom na način uporabe ovog zemljišta, najviše su zastupljene oranice (70,2%), livade, (12,1%) i vinogradi (9,8%). Na pašnjake otpada 6,6% od ukupne površine državnog poljoprivrednog zemljišta na području Općine Cerovlje.

Općina Cerovlje može površine poljoprivrednog zemljišta u vlasništvu RH, a koje se nalazi na njezinom području, u ovom programu namijeniti za jedan od sljedećih oblika raspolaganje:

- površine određene za povrat i za zamjenu kada nije moguć povrat imovine oduzete za vrijeme jugoslavenske komunističke vladavine
- površine određene za prodaju, jednokratno, maksimalno do 25% ukupne površine poljoprivrednog zemljišta u vlasništvu države
- površine određene za zakup
- površine određene za zakup za ribnjake
- površine određene za zakup zajedničkih pašnjaka

- površine određene za ostale namjene, odnosno površine koje se mogu privesti nekoj drugoj poljoprivrednoj namjeni, jednokratno, maksimalno do 5% ukupne površine poljoprivrednog zemljišta u vlasništvu države.

Poljoprivrednim zemljištem u vlasništvu RH na području Općine Cerovlje raspolagati će se putem povrata ili zamjene te zakupa, dok oblici raspolaganja kao što su zakup za ribnjake, zakup za zajedničke pašnjake, prodaja i raspolaganje kroz ostale namjene nisu zastupljeni.

T-4 Struktura državnog poljoprivrednog zemljišta na području Općine Cerovlje po predviđenom obliku raspolaganja i katastarskim općinama – u ha

Redni broj	Katastarska općina	Predviđeni oblik raspolaganja				Ukupno
		Povrat	Zakup	Prodaja	Ostale namjene	
1	Belaj	0,00	12,01	0,00	0,00	12,01
2	Borut	0,05	9,77	0,00	0,00	9,82
3	Cerovlje	0,00	16,78	0,00	0,00	16,78
4	Draguč	0,00	18,22	0,00	0,00	18,22
5	Gologorica	0,00	3,89	0,00	0,00	3,89
6	Gradinje	0,00	0,00	0,00	0,00	0,00
7	Grimalda	0,00	2,67	0,00	0,00	2,67
8	Novaki Pazinski	3,07	82,50	0,00	0,00	85,57
9	Paz	0,00	10,72	0,00	0,00	10,72
10	Previž	0,00	15,27	0,00	0,00	15,27
11	Tibole	0,00	2,81	0,00	0,00	2,81
Ukupno		3,11	174,65	0,00	0,00	177,76

Raspolaganje državnim poljoprivrednim zemljištem na području Općine Cerovlje putem zakupa

Dominantni oblik raspolaganja državnim poljoprivrednim zemljištem na području Općine Cerovlje je zakup budući da će se na taj način ubuduće koristiti 174,6466 ha odnosno 98,2% od ukupne površine ovog zemljišta. Za zakup je ukupno namijenjeno 1.156 katastarskih čestica što predstavlja 99,06% od ukupnog broja katastarskih čestica ovog zemljišta. Na taj se način u prvom redu želi zadovoljiti potrebe lokalnih poljoprivrednih gospodarstava. Zakonom je predviđeno trajanje zakupa od 25 godina uz mogućnost njegovog produljenja za još 25

godina. Također, želi se spriječiti korištenje poljoprivrednog zemljišta u neproizvodne svrhe i njegova prenamjena, zapuštanje, obrastanje višegodišnjim drvenastima raslinjem ili devastacija. Ovim programom se ograničava maksimalna površina državnog poljoprivrednog zemljišta koja se može dati u zakup pojedinoj fizičkoj ili pravnoj osobi na 50,00 ha. Pritom treba naglasiti da se u ovu maksimalnu površinu uračunavaju sve površine državnog poljoprivrednog zemljišta koje je pojedina fizička ili pravna osoba dobila u zakup po natječajima provedenim od stupanja na snagu novog Zakona o poljoprivrednom zemljištu, odnosno od 08.03.2018. godine.

U zakup se može dati i zemljište u izvanknjižnom vlasništvu države pri čemu je općina dužna u roku od 30 dana od donošenja odluke o raspisivanju natječaja dostaviti dokumentaciju nadležnom općinskom državnom odvjetništvu radi pokretanja postupka za utvrđivanje i uknjižbu prava vlasništva države. Zakupnik je dužan i ovlašten izvršiti ili pokrenuti postupak za usklađenje zemljišnoknjižnog stanja o vlastitom trošku u roku od dvije godine od dana uvođenja u posjed. Pritom se zakupnina umanjuje razmjerno troškovima usklađenja zemljišnoknjižnog stanja.

Ako u trenutku davanja u zakup državno poljoprivredno zemljište nije u funkciji poljoprivredne proizvodnje ili je obraslo višegodišnjim raslinjem, zakupnik je dužan u roku od dvije godine od dana uvođenja u posjed to zemljište iskrčiti i staviti u funkciju poljoprivredne proizvodnje. Privođenje poljoprivrednoj namjeni zakupnik je dužan provesti o vlastitom trošku pri čemu mu se zakupnina umanjuje razmjerno nastalim troškovima.

Sredstva ostvarena od zakupa, privremenog korištenja ili prodaje državnog poljoprivrednog zemljišta prihod su jedinice lokalne samouprave u udjelu od 65% od ukupno ostvarenog prihoda. Trošenje ovih sredstava je isključivo namjensko te je stoga obaveza JLS donijeti program korištenja ovih sredstava.

Raspolaganje državnim poljoprivrednim zemljištem na području Općine Cerovlje putem povrata ili zamjene

Općina Cerovlje je određene površine državnog poljoprivrednog zemljišta namijenila za povrat, odnosno osigurala u svrhu zamjene za oduzetu imovinu (s obzirom na podnijete, a neriješene zahtjeve) sukladno Zakonu o naknadi za imovinu oduzetu za vrijeme jugoslavenske komunističke vladavine. Sukladno očitovanju Ureda državne uprave u Istarskoj

županiji ovim programom raspolaganja na području Općine Cerovlje osigurano ukupno 11 katastarskih čestica ukupne površine 31.140 m² državnog poljoprivrednog zemljišta za povrat ili zamjenu. Prilikom definiranja površina namijenjenih za povrat ili zamjenu poštivan je teritorijalni razmještaj zemljišta po katastarskim općinama.

Poljoprivredno zemljište koje je u ovom programu predviđeno za povrat ili za ostale namjene, a koje je pogodno za poljoprivrednu proizvodnju, može se dati u zakup javnim natječajem na rok do 5 godina, s mogućnošću njegovog produljenja, odnosno do pravomoćnosti rješenja o povratu sukladno posebnom propisu ili do privođenja toga zemljišta namjeni utvrđenoj prostornim planom. Takvo se zemljište, međutim, ne može koristiti za podizanje trajnih nasada ili za izgradnju građevina u svrhu poljoprivredne proizvodnje.

Na području Općine Cerovlje nisu predviđeni davanje državnog poljoprivrednog zemljišta u zakup za ribnjake ili za zajedničke pašnjake, prodaja, kao ni za ostale namjene odnosno njegova prenamjena u nepoljoprivredne svrhe.

DOKUMENTACIJA KOJA ČINI PRILOG OVOG PROGRAMA I NJEGOV JE SASTAVNI DIO:

1. Tablica u Excel formatu s popisom svih katastarskih čestica obuhvaćenih Programom.
2. Kopija katastarskog plana za područje Općine Cerovlje sa označenim poljoprivrednim površinama u skladu s čl. 5. Pravilnika o dokumentaciji potrebnoj za donošenje programa raspolaganja poljoprivrednim zemljištem u vlasništvu Republike Hrvatske (»Narodne novine«, broj 27/18).
3. Zemljišnoknjižni izvadci i Posjedovni listovi iz e-baze Preglednika katastarskih podataka DGU i ZIS aplikacije zemljišno knjižnog sustava Ministarstva pravosuđa.
4. Uvjerenja Upravnog odjela za decentralizaciju, prostorno uređenje i gradnju, odsjeka za prostorno uređenje i gradnju Pazin, da se prema važećem prostornom planu uređenja, predmetne čestice nalaze izvan granica građevinskog područja s potrebnom oznakom ukoliko se radi o osobito vrijednom (P1) i vrijednom (P2) poljoprivrednom zemljištu.
5. Očitovanje Ureda državne uprave u Istarskoj županiji o površini koju je potrebno osigurati kao nadoknadu za oduzetu imovinu (s obzirom na podnijete, a neriješene zahtjeve) sukladno Zakonu o naknadi za imovinu oduzetu za vrijeme jugoslavenske komunističke vladavine (»Narodne novine«, broj 92/96, 39/99, 92/99, 43/00, 131/00, 27/01, 34/01, 118/01, 80/02 i 81/02).
6. Uvjerenje Hrvatskih šuma d.o.o., Uprave šuma Podružnica Buzet, da predmetne čestice nisu obuhvaćene šumskogospodarskom osnovom.
7. Očitovanje Hrvatskih voda jesu li i koje predmetne čestice javno vodno dobro.
8. Očitovanje Uvjerenja Upravnog odjela za decentralizaciju, prostorno uređenje i gradnju, odsjeka za prostorno uređenje i gradnju Pazin jesu li i koje predmetne čestice u obuhvatu postojećeg i/ili planiranog sustava javnog navodnjavanja.

Program izradio: Institut za poljoprivredu i turizam, Karla Huguesa 8, Poreč

Autori:

dr. sc. Milan Oplanić, Ana Čehić, mag.ing.agr., Martina Begić, mag.oec.,
Adriano Fabreti, ing.

Poreč, ožujak 2020.

PRIKAZ RASPOLAGANJA PO KATASTARSKIM ČESTICAMA I OBLICIMA RASPOLAGANJA

r.br	županija	općina	katastarska općina naziv	katastarska općina brojčana oznaka	katastarska čestica broj	katastarska površina m2	katastarska čestica način uporabe/katastarska kultura	katastarska čestica predviđeni oblik raspolaganja	katastarska čestica specifičnosti	katastarska čestica dosadašnji oblik raspolaganja	katastarska čestica trajanje raspolaganja (do datuma)	NAPOMENA
1	2	3	4	5	6	7	8	9	10	11	12	13
1.	XVIII ISTARSKA	CEROVLJE	BELAJ	322130	113	2.140	ORANICA	ZAKUP	P2			
2.	XVIII ISTARSKA	CEROVLJE	BELAJ	322130	304	5.319	ORANICA	ZAKUP	OSTALO POLJOPRIVREDNO TLO			
3.	XVIII ISTARSKA	CEROVLJE	BELAJ	322130	316/1	71.793	VINOGRAD	ZAKUP	P1	DUGOGODIŠNJI ZAKUP	10.08.2061.	
4.	XVIII ISTARSKA	CEROVLJE	BELAJ	322130	317/1	9.052	VINOGRAD	ZAKUP	P1	DUGOGODIŠNJI ZAKUP	10.08.2061.	
5.	XVIII ISTARSKA	CEROVLJE	BELAJ	322130	317/2	7.823	VINOGRAD	ZAKUP	P1	DUGOGODIŠNJI ZAKUP	10.08.2061.	
6.	XVIII ISTARSKA	CEROVLJE	BELAJ	322130	317/3	7.107	VINOGRAD	ZAKUP	OSTALO POLJOPRIVREDNO TLO	DUGOGODIŠNJI ZAKUP	10.08.2061.	
7.	XVIII ISTARSKA	CEROVLJE	BELAJ	322130	318/12	1.344	PAŠNJAK	ZAKUP	P1			
8.	XVIII ISTARSKA	CEROVLJE	BELAJ	322130	360/1	8.245	VINOGRAD	ZAKUP	OSTALO POLJOPRIVREDNO TLO	DUGOGODIŠNJI ZAKUP	10.08.2061.	
9.	XVIII ISTARSKA	CEROVLJE	BELAJ	322130	360/2	6.422	VINOGRAD	ZAKUP	OSTALO POLJOPRIVREDNO TLO	DUGOGODIŠNJI ZAKUP	10.08.2061.	
10.	XVIII ISTARSKA	CEROVLJE	BELAJ	322130	456/1	745	ORANICA	ZAKUP	P2			
11.	XVIII ISTARSKA	CEROVLJE	BELAJ	322130	456/2	147	PAŠNJAK	ZAKUP	P2			
12.	XVIII ISTARSKA	CEROVLJE	BORUT	322164	1160/2	468	LIVADA	POVRAT	P2			
13.	XVIII ISTARSKA	CEROVLJE	BORUT	322164	1160/3	61	PAŠNJAK	ZAKUP	P2			
14.	XVIII ISTARSKA	CEROVLJE	BORUT	322164	1272	1.867	LIVADA	ZAKUP	P2			
15.	XVIII ISTARSKA	CEROVLJE	BORUT	322164	1274	770	LIVADA	ZAKUP	P2			
16.	XVIII ISTARSKA	CEROVLJE	BORUT	322164	1277	881	LIVADA	ZAKUP	P2			
17.	XVIII ISTARSKA	CEROVLJE	BORUT	322164	1322/21	1.165	OSTALO	ZAKUP	OSTALO POLJOPRIVREDNO TLO			
18.	XVIII ISTARSKA	CEROVLJE	BORUT	322164	1350	824	ORANICA	ZAKUP	OSTALO POLJOPRIVREDNO TLO			
19.	XVIII ISTARSKA	CEROVLJE	BORUT	322164	1351	629	ORANICA	ZAKUP	OSTALO POLJOPRIVREDNO TLO			
20.	XVIII ISTARSKA	CEROVLJE	BORUT	322164	149	1.622	LIVADA	ZAKUP	OSTALO POLJOPRIVREDNO TLO			
21.	XVIII ISTARSKA	CEROVLJE	BORUT	322164	150	392	PAŠNJAK	ZAKUP	OSTALO POLJOPRIVREDNO TLO			
22.	XVIII ISTARSKA	CEROVLJE	BORUT	322164	1520/3	1.475	OSTALO	ZAKUP	OSTALO POLJOPRIVREDNO TLO			
23.	XVIII ISTARSKA	CEROVLJE	BORUT	322164	1568/1	3.000	LIVADA	ZAKUP	OSTALO POLJOPRIVREDNO TLO			
24.	XVIII ISTARSKA	CEROVLJE	BORUT	322164	1630	867	LIVADA	ZAKUP	P2			
25.	XVIII ISTARSKA	CEROVLJE	BORUT	322164	1631/2	219	PAŠNJAK	ZAKUP	P2			
26.	XVIII ISTARSKA	CEROVLJE	BORUT	322164	1631/3	647	PAŠNJAK	ZAKUP	P2			
27.	XVIII ISTARSKA	CEROVLJE	BORUT	322164	1699/1	115	LIVADA	ZAKUP	P2			
28.	XVIII ISTARSKA	CEROVLJE	BORUT	322164	176/2	5.160	ORANICA	ZAKUP	OSTALO POLJOPRIVREDNO TLO			
29.	XVIII ISTARSKA	CEROVLJE	BORUT	322164	176/3	1.626	ORANICA	ZAKUP	P2			
30.	XVIII ISTARSKA	CEROVLJE	BORUT	322164	182/5	10.977	PAŠNJAK	ZAKUP	OSTALO POLJOPRIVREDNO TLO	PRIVREMENO KORIŠTENJE	30.12.2020.	
31.	XVIII ISTARSKA	CEROVLJE	BORUT	322164	184/1	1.509	VINOGRAD	ZAKUP	OSTALO POLJOPRIVREDNO TLO	DUGOGODIŠNJI ZAKUP	21.09.2062.	
32.	XVIII ISTARSKA	CEROVLJE	BORUT	322164	184/2	2.400	PAŠNJAK	ZAKUP	OSTALO POLJOPRIVREDNO TLO	PRIVREMENO KORIŠTENJE	30.12.2020.	
33.	XVIII ISTARSKA	CEROVLJE	BORUT	322164	184/2	2.400	VINOGRAD	ZAKUP	OSTALO POLJOPRIVREDNO TLO	PRIVREMENO KORIŠTENJE	30.12.2020.	
34.	XVIII ISTARSKA	CEROVLJE	BORUT	322164	186/1	1.086	PAŠNJAK	ZAKUP	OSTALO POLJOPRIVREDNO TLO	DUGOGODIŠNJI ZAKUP	21.09.2062.	

PRIKAZ RASPOLAGANJA PO KATASTARSKIM ČESTICAMA I OBLICIMA RASPOLAGANJA

r.br	županija	općina	katastarska općina naziv	katastarska općina brojčana oznaka	katastarska čestica broj	katastarska površina m2	katastarska čestica način uporabe/katastarska kultura	katastarska čestica predviđeni oblik raspolaganja	katastarska čestica specifičnosti	katastarska čestica dosadašnji oblik raspolaganja	katastarska čestica trajanje raspolaganja (do datuma)	NAPOMENA
1	2	3	4	5	6	7	8	9	10	11	12	13
35.	XVIII ISTARSKA	CEROVLJE	BORUT	322164	187/2	4.003	VINOGRAD	ZAKUP	OSTALO POLJOPRIVREDNO TLO	DUGOGODIŠNJI ZAKUP	21.09.2062.	
36.	XVIII ISTARSKA	CEROVLJE	BORUT	322164	187/3	4.053	VINOGRAD	ZAKUP	OSTALO POLJOPRIVREDNO TLO	DUGOGODIŠNJI ZAKUP	21.09.2062.	
37.	XVIII ISTARSKA	CEROVLJE	BORUT	322164	187/4	1.442	VINOGRAD	ZAKUP	OSTALO POLJOPRIVREDNO TLO	DUGOGODIŠNJI ZAKUP	21.09.2062.	
38.	XVIII ISTARSKA	CEROVLJE	BORUT	322164	188	1.356	VINOGRAD	ZAKUP	OSTALO POLJOPRIVREDNO TLO	DUGOGODIŠNJI ZAKUP	21.09.2062.	
39.	XVIII ISTARSKA	CEROVLJE	BORUT	322164	1886/3	191	OSTALO	ZAKUP	P2			
40.	XVIII ISTARSKA	CEROVLJE	BORUT	322164	1887/4	392	OSTALO	ZAKUP	P2			
41.	XVIII ISTARSKA	CEROVLJE	BORUT	322164	189	2.305	VINOGRAD	ZAKUP	OSTALO POLJOPRIVREDNO TLO	DUGOGODIŠNJI ZAKUP	21.09.2062.	
42.	XVIII ISTARSKA	CEROVLJE	BORUT	322164	190/1	3.050	VINOGRAD	ZAKUP	OSTALO POLJOPRIVREDNO TLO	DUGOGODIŠNJI ZAKUP	21.09.2062.	
43.	XVIII ISTARSKA	CEROVLJE	BORUT	322164	190/1	3.050	PAŠNJAK	ZAKUP	OSTALO POLJOPRIVREDNO TLO	DUGOGODIŠNJI ZAKUP	21.09.2062.	
44.	XVIII ISTARSKA	CEROVLJE	BORUT	322164	190/2	3.766	ORANICA	ZAKUP	P2	DUGOGODIŠNJI ZAKUP	21.09.2062.	
45.	XVIII ISTARSKA	CEROVLJE	BORUT	322164	190/3	1.780	PAŠNJAK	ZAKUP	OSTALO POLJOPRIVREDNO TLO	DUGOGODIŠNJI ZAKUP	21.09.2062.	
46.	XVIII ISTARSKA	CEROVLJE	BORUT	322164	191	2.834	VINOGRAD	ZAKUP	P2	DUGOGODIŠNJI ZAKUP	21.09.2062.	
47.	XVIII ISTARSKA	CEROVLJE	BORUT	322164	193/2	8.180	PAŠNJAK	ZAKUP	OSTALO POLJOPRIVREDNO TLO	PRIVREMENO KORIŠTENJE	30.12.2020.	Dijelom javno vodno dobro, ali se, uz suglasnost Hrvatskih voda, može predvidjeti za zakup.
48.	XVIII ISTARSKA	CEROVLJE	BORUT	322164	194/1	1.419	PAŠNJAK	ZAKUP	OSTALO POLJOPRIVREDNO TLO	PRIVREMENO KORIŠTENJE	30.12.2020.	
49.	XVIII ISTARSKA	CEROVLJE	BORUT	322164	1984/6	723	PAŠNJAK	ZAKUP	P2			
50.	XVIII ISTARSKA	CEROVLJE	BORUT	322164	201/2	122	PAŠNJAK	ZAKUP	OSTALO POLJOPRIVREDNO TLO			
51.	XVIII ISTARSKA	CEROVLJE	BORUT	322164	397	640	ORANICA	ZAKUP	OSTALO POLJOPRIVREDNO TLO			
52.	XVIII ISTARSKA	CEROVLJE	BORUT	322164	617/6	191	LIVADA	ZAKUP	P2			
53.	XVIII ISTARSKA	CEROVLJE	BORUT	322164	620/2	762	LIVADA	ZAKUP	P2			
54.	XVIII ISTARSKA	CEROVLJE	BORUT	322164	621/2	1.735	LIVADA	ZAKUP	P2			
55.	XVIII ISTARSKA	CEROVLJE	BORUT	322164	621/3	535	LIVADA	ZAKUP	P2			
56.	XVIII ISTARSKA	CEROVLJE	BORUT	322164	634	268	LIVADA	ZAKUP	OSTALO POLJOPRIVREDNO TLO			
57.	XVIII ISTARSKA	CEROVLJE	BORUT	322164	736/4	370	PAŠNJAK	ZAKUP	OSTALO POLJOPRIVREDNO TLO			
58.	XVIII ISTARSKA	CEROVLJE	BORUT	322164	740/1	550	LIVADA	ZAKUP	OSTALO POLJOPRIVREDNO TLO			
59.	XVIII ISTARSKA	CEROVLJE	BORUT	322164	740/3	355	LIVADA	ZAKUP	OSTALO POLJOPRIVREDNO TLO			
60.	XVIII ISTARSKA	CEROVLJE	BORUT	322164	752/3	255	PAŠNJAK	ZAKUP	OSTALO POLJOPRIVREDNO TLO			
61.	XVIII ISTARSKA	CEROVLJE	BORUT	322164	774/2	194	PAŠNJAK	ZAKUP	P2			
62.	XVIII ISTARSKA	CEROVLJE	BORUT	322164	779/1	65	LIVADA	ZAKUP	P2			
63.	XVIII ISTARSKA	CEROVLJE	BORUT	322164	779/3	737	ORANICA	ZAKUP	P2			
64.	XVIII ISTARSKA	CEROVLJE	BORUT	322164	779/4	201	LIVADA	ZAKUP	P2			
65.	XVIII ISTARSKA	CEROVLJE	BORUT	322164	779/5	126	LIVADA	ZAKUP	P2			
66.	XVIII ISTARSKA	CEROVLJE	BORUT	322164	783	1.737	ORANICA	ZAKUP	P2			
67.	XVIII ISTARSKA	CEROVLJE	BORUT	322164	816	680	LIVADA	ZAKUP	P2			
68.	XVIII ISTARSKA	CEROVLJE	BORUT	322164	818/2	1.946	ORANICA	ZAKUP	P2			

PRIKAZ RASPOLAGANJA PO KATASTARSKIM ČESTICAMA I OBLICIMA RASPOLAGANJA

r.br	županija	općina	katastarska općina naziv	katastarska općina brojčana oznaka	katastarska čestica broj	katastarska površina m2	katastarska čestica način uporabe/katastarska kultura	katastarska čestica predviđeni oblik raspolaganja	katastarska čestica specifičnosti	katastarska čestica dosadašnji oblik raspolaganja	katastarska čestica trajanje raspolaganja (do datuma)	NAPOMENA
1	2	3	4	5	6	7	8	9	10	11	12	13
69.	XVIII ISTARSKA	CEROVLJE	BORUT	322164	843/2	205	LIVADA	ZAKUP	P2			
70.	XVIII ISTARSKA	CEROVLJE	BORUT	322164	852	414	PAŠNJAK	ZAKUP	P2			
71.	XVIII ISTARSKA	CEROVLJE	BORUT	322164	887/1	302	OSTALO	ZAKUP	OSTALO POLJOPRIVREDNO TLO			
72.	XVIII ISTARSKA	CEROVLJE	BORUT	322164	887/2	140	OSTALO	ZAKUP	OSTALO POLJOPRIVREDNO TLO			
73.	XVIII ISTARSKA	CEROVLJE	BORUT	322164	928/24	525	LIVADA	ZAKUP	OSTALO POLJOPRIVREDNO TLO			
74.	XVIII ISTARSKA	CEROVLJE	BORUT	322164	929/1	72	LIVADA	ZAKUP	OSTALO POLJOPRIVREDNO TLO			
75.	XVIII ISTARSKA	CEROVLJE	BORUT	322164	929/3	140	LIVADA	ZAKUP	OSTALO POLJOPRIVREDNO TLO			
76.	XVIII ISTARSKA	CEROVLJE	BORUT	322164	94/1	1.000	LIVADA	ZAKUP	P2			
77.	XVIII ISTARSKA	CEROVLJE	BORUT	322164	94/2	895	LIVADA	ZAKUP	P2			
78.	XVIII ISTARSKA	CEROVLJE	BORUT	322164	97	4.320	ORANICA	ZAKUP	P2			
79.	XVIII ISTARSKA	CEROVLJE	CEROVLJE	322229	378	313	PAŠNJAK	ZAKUP	P2			
80.	XVIII ISTARSKA	CEROVLJE	CEROVLJE	322229	436	1.572	PAŠNJAK	ZAKUP	P2			
81.	XVIII ISTARSKA	CEROVLJE	CEROVLJE	322229	644	216	ORANICA	ZAKUP	P2			
82.	XVIII ISTARSKA	CEROVLJE	CEROVLJE	322229	767	613	ORANICA	ZAKUP	P2			
83.	XVIII ISTARSKA	CEROVLJE	CEROVLJE	322229	1059	3.494	LIVADA	ZAKUP	P2			
84.	XVIII ISTARSKA	CEROVLJE	CEROVLJE	322229	1111	450	OSTALO	ZAKUP	P2			
85.	XVIII ISTARSKA	CEROVLJE	CEROVLJE	322229	1120	374	PAŠNJAK	ZAKUP	P2			
86.	XVIII ISTARSKA	CEROVLJE	CEROVLJE	322229	1303	780	LIVADA	ZAKUP	P2	PRIVREMENO KORIŠTENJE	09.06.2020.	
87.	XVIII ISTARSKA	CEROVLJE	CEROVLJE	322229	1357	22	OSTALO	ZAKUP	P2			
88.	XVIII ISTARSKA	CEROVLJE	CEROVLJE	322229	1358	191	OSTALO	ZAKUP	P2			
89.	XVIII ISTARSKA	CEROVLJE	CEROVLJE	322229	1363	2.795	ORANICA	ZAKUP	P1	PRIVREMENO KORIŠTENJE	09.06.2020.	
90.	XVIII ISTARSKA	CEROVLJE	CEROVLJE	322229	1364	1.592	ORANICA	ZAKUP	P1	PRIVREMENO KORIŠTENJE	09.06.2020.	
91.	XVIII ISTARSKA	CEROVLJE	CEROVLJE	322229	1/146	802	PAŠNJAK	ZAKUP				
92.	XVIII ISTARSKA	CEROVLJE	CEROVLJE	322229	1/52	1.543	ORANICA	ZAKUP	P2			
93.	XVIII ISTARSKA	CEROVLJE	CEROVLJE	322229	1081/3	1.219	LIVADA	ZAKUP	OSTALO POLJOPRIVREDO TLO			
94.	XVIII ISTARSKA	CEROVLJE	CEROVLJE	322229	1090/1	1.040	PAŠNJAK	ZAKUP	P2			
95.	XVIII ISTARSKA	CEROVLJE	CEROVLJE	322229	1090/2	205	PAŠNJAK	ZAKUP	P2			
96.	XVIII ISTARSKA	CEROVLJE	CEROVLJE	322229	1104/2	687	ORANICA	ZAKUP	P2			
97.	XVIII ISTARSKA	CEROVLJE	CEROVLJE	322229	1116/1	737	LIVADA	ZAKUP	P2			
98.	XVIII ISTARSKA	CEROVLJE	CEROVLJE	322229	1116/2	701	LIVADA	ZAKUP	P2			
99.	XVIII ISTARSKA	CEROVLJE	CEROVLJE	322229	1132	1.248	LIVADA	ZAKUP	P2			
100.	XVIII ISTARSKA	CEROVLJE	CEROVLJE	322229	1155	1.090	LIVADA	ZAKUP	P2			
101.	XVIII ISTARSKA	CEROVLJE	CEROVLJE	322229	1188	662	LIVADA	ZAKUP	OSTALO POLJOPRIVREDO TLO			
102.	XVIII ISTARSKA	CEROVLJE	CEROVLJE	322229	1298	460	ORANICA	ZAKUP	P2	PRIVREMENO KORIŠTENJE	21.12.2021.	
103.	XVIII ISTARSKA	CEROVLJE	CEROVLJE	322229	1299	478	ORANICA	ZAKUP	P2	PRIVREMENO KORIŠTENJE	09.06.2020.	
104.	XVIII ISTARSKA	CEROVLJE	CEROVLJE	322229	1300	727	ORANICA	ZAKUP	P2	PRIVREMENO KORIŠTENJE	21.12.2021.	
105.	XVIII ISTARSKA	CEROVLJE	CEROVLJE	322229	1301	565	LIVADA	ZAKUP	P2	PRIVREMENO KORIŠTENJE	21.12.2021.	

PRIKAZ RASPOLAGANJA PO KATASTARSKIM ČESTICAMA I OBLICIMA RASPOLAGANJA

r.br	županija	općina	katastarska općina naziv	katastarska općina brojčana oznaka	katastarska čestica broj	katastarska čestica površina m2	katastarska čestica način uporabe/katastarska kultura	katastarska čestica predviđeni oblik raspolaganja	katastarska čestica specifičnosti	katastarska čestica dosadašnji oblik raspolaganja	katastarska čestica trajanje raspolaganja (do datuma)	NAPOMENA
1	2	3	4	5	6	7	8	9	10	11	12	13
106.	XVIII ISTARSKA	CEROVLJE	CEROVLJE	322229	1302	762	ORANICA	ZAKUP	P2	PRIVREMENO KORIŠTENJE	21.12.2021.	
107.	XVIII ISTARSKA	CEROVLJE	CEROVLJE	322229	1304	752	LIVADA	ZAKUP	P2	PRIVREMENO KORIŠTENJE	21.12.2021.	
108.	XVIII ISTARSKA	CEROVLJE	CEROVLJE	322229	1305	723	LIVADA	ZAKUP	P1	PRIVREMENO KORIŠTENJE	09.06.2020.	
109.	XVIII ISTARSKA	CEROVLJE	CEROVLJE	322229	1308/1	655	LIVADA	ZAKUP	P1	PRIVREMENO KORIŠTENJE	21.12.2021.	
110.	XVIII ISTARSKA	CEROVLJE	CEROVLJE	322229	1308/2	673	LIVADA	ZAKUP	P1	PRIVREMENO KORIŠTENJE	09.06.2020.	
111.	XVIII ISTARSKA	CEROVLJE	CEROVLJE	322229	1309	1.036	ORANICA	ZAKUP	P2	PRIVREMENO KORIŠTENJE	21.12.2021.	
112.	XVIII ISTARSKA	CEROVLJE	CEROVLJE	322229	1310	838	ORANICA	ZAKUP	P2	PRIVREMENO KORIŠTENJE	09.06.2020.	
113.	XVIII ISTARSKA	CEROVLJE	CEROVLJE	322229	1311	1.964	LIVADA	ZAKUP	P1	PRIVREMENO KORIŠTENJE	09.06.2020.	
114.	XVIII ISTARSKA	CEROVLJE	CEROVLJE	322229	1312/1	1.331	ORANICA	ZAKUP	P1	PRIVREMENO KORIŠTENJE	21.12.2021.	
115.	XVIII ISTARSKA	CEROVLJE	CEROVLJE	322229	1312/2	1.331	ORANICA	ZAKUP	P1	PRIVREMENO KORIŠTENJE	21.12.2021.	
116.	XVIII ISTARSKA	CEROVLJE	CEROVLJE	322229	1312/4	3.136	LIVADA	ZAKUP	P1	PRIVREMENO KORIŠTENJE	09.06.2020.	
117.	XVIII ISTARSKA	CEROVLJE	CEROVLJE	322229	1313/1	1.104	LIVADA	ZAKUP	P1	PRIVREMENO KORIŠTENJE	21.12.2021.	
118.	XVIII ISTARSKA	CEROVLJE	CEROVLJE	322229	1313/2	2.154	ORANICA	ZAKUP	P2	PRIVREMENO KORIŠTENJE	21.12.2021.	
119.	XVIII ISTARSKA	CEROVLJE	CEROVLJE	322229	1314	2.180	LIVADA	ZAKUP	P1	PRIVREMENO KORIŠTENJE	09.06.2020.	
120.	XVIII ISTARSKA	CEROVLJE	CEROVLJE	322229	1315/1	978	LIVADA	ZAKUP	P1	PRIVREMENO KORIŠTENJE	21.12.2021.	
121.	XVIII ISTARSKA	CEROVLJE	CEROVLJE	322229	1315/2	688	LIVADA	ZAKUP	P1		21.12.2021.	
122.	XVIII ISTARSKA	CEROVLJE	CEROVLJE	322229	1315/3	640	LIVADA	ZAKUP	P2	PRIVREMENO KORIŠTENJE	21.12.2021.	
123.	XVIII ISTARSKA	CEROVLJE	CEROVLJE	322229	1315/4	448	ORANICA	ZAKUP	P2	PRIVREMENO KORIŠTENJE	21.12.2021.	
124.	XVIII ISTARSKA	CEROVLJE	CEROVLJE	322229	1316	435	ORANICA	ZAKUP	P2	PRIVREMENO KORIŠTENJE	21.12.2021.	
125.	XVIII ISTARSKA	CEROVLJE	CEROVLJE	322229	1317	464	ORANICA	ZAKUP	P2	PRIVREMENO KORIŠTENJE	09.06.2020.	Dijelom javno vodno dobro, ali se, uz suglasnost Hrvatskih voda, može predvidjeti za zakup.
126.	XVIII ISTARSKA	CEROVLJE	CEROVLJE	322229	1318	1.367	ORANICA	ZAKUP	P2	PRIVREMENO KORIŠTENJE	21.12.2021.	Dijelom javno vodno dobro, ali se, uz suglasnost Hrvatskih voda, može predvidjeti za zakup.
127.	XVIII ISTARSKA	CEROVLJE	CEROVLJE	322229	1319	1.636	LIVADA	ZAKUP	P1	PRIVREMENO KORIŠTENJE	09.06.2020.	
128.	XVIII ISTARSKA	CEROVLJE	CEROVLJE	322229	1320	1.957	LIVADA	ZAKUP	P1	PRIVREMENO KORIŠTENJE	21.12.2021.	
129.	XVIII ISTARSKA	CEROVLJE	CEROVLJE	322229	1321	1.881	ORANICA	ZAKUP	P2	PRIVREMENO KORIŠTENJE	09.06.2020.	Dijelom javno vodno dobro, ali se, uz suglasnost Hrvatskih voda, može predvidjeti za zakup.
130.	XVIII ISTARSKA	CEROVLJE	CEROVLJE	322229	1324/1	685	LIVADA	ZAKUP	P1	PRIVREMENO KORIŠTENJE	21.12.2021.	
131.	XVIII ISTARSKA	CEROVLJE	CEROVLJE	322229	1324/2	597	LIVADA	ZAKUP	P2	PRIVREMENO KORIŠTENJE	09.06.2020.	

PRIKAZ RASPOLAGANJA PO KATASTARSKIM ČESTICAMA I OBLICIMA RASPOLAGANJA

r.br	županija	općina	katastarska općina naziv	katastarska općina brojčana oznaka	katastarska čestica broj	katastarska površina m2	katastarska čestica način uporabe/katastarska kultura	katastarska čestica predviđeni oblik raspolaganja	katastarska čestica specifičnosti	katastarska čestica dosadašnji oblik raspolaganja	katastarska čestica trajanje raspolaganja (do datuma)	NAPOMENA
1	2	3	4	5	6	7	8	9	10	11	12	13
132.	XVIII ISTARSKA	CEROVLJE	CEROVLJE	322229	1325	1.043	LIVADA	ZAKUP	P1	PRIVREMENO KORIŠTENJE	09.06.2020.	
133.	XVIII ISTARSKA	CEROVLJE	CEROVLJE	322229	1326	1.011	LIVADA	ZAKUP	P1	PRIVREMENO KORIŠTENJE	21.12.2021.	
134.	XVIII ISTARSKA	CEROVLJE	CEROVLJE	322229	1328	522	LIVADA	ZAKUP	P1	PRIVREMENO KORIŠTENJE	09.06.2020.	
135.	XVIII ISTARSKA	CEROVLJE	CEROVLJE	322229	1331	1.324	ORANICA	ZAKUP	P2	PRIVREMENO KORIŠTENJE	21.12.2021.	
136.	XVIII ISTARSKA	CEROVLJE	CEROVLJE	322229	1332	673	LIVADA	ZAKUP	P1	PRIVREMENO KORIŠTENJE	09.06.2020.	
137.	XVIII ISTARSKA	CEROVLJE	CEROVLJE	322229	1333	1.183	LIVADA	ZAKUP	P1	PRIVREMENO KORIŠTENJE	09.06.2020.	
138.	XVIII ISTARSKA	CEROVLJE	CEROVLJE	322229	1334/1	435	LIVADA	ZAKUP	P1	PRIVREMENO KORIŠTENJE	21.12.2021.	
139.	XVIII ISTARSKA	CEROVLJE	CEROVLJE	322229	1334/2	985	LIVADA	ZAKUP	P1	PRIVREMENO KORIŠTENJE	09.06.2020.	
140.	XVIII ISTARSKA	CEROVLJE	CEROVLJE	322229	1337	1.147	LIVADA	ZAKUP	P1	PRIVREMENO KORIŠTENJE	21.12.2021.	
141.	XVIII ISTARSKA	CEROVLJE	CEROVLJE	322229	1338	1.011	LIVADA	ZAKUP	P1	PRIVREMENO KORIŠTENJE	21.12.2021.	
142.	XVIII ISTARSKA	CEROVLJE	CEROVLJE	322229	1339	1.640	LIVADA	ZAKUP	P1	PRIVREMENO KORIŠTENJE	21.12.2021.	
143.	XVIII ISTARSKA	CEROVLJE	CEROVLJE	322229	1340	1.057	ORANICA	ZAKUP	P2	PRIVREMENO KORIŠTENJE	09.06.2020.	
144.	XVIII ISTARSKA	CEROVLJE	CEROVLJE	322229	1341/1	1.734	LIVADA	ZAKUP	P1	PRIVREMENO KORIŠTENJE	09.06.2020.	
145.	XVIII ISTARSKA	CEROVLJE	CEROVLJE	322229	1342/1	575	LIVADA	ZAKUP	P1	PRIVREMENO KORIŠTENJE	09.06.2020.	
146.	XVIII ISTARSKA	CEROVLJE	CEROVLJE	322229	1342/2	1.996	LIVADA	ZAKUP	P1	PRIVREMENO KORIŠTENJE	21.12.2021.	
147.	XVIII ISTARSKA	CEROVLJE	CEROVLJE	322229	1342/3	964	LIVADA	ZAKUP	P1	PRIVREMENO KORIŠTENJE	09.06.2020.	
148.	XVIII ISTARSKA	CEROVLJE	CEROVLJE	322229	1342/4	169	LIVADA	ZAKUP	P2	PRIVREMENO KORIŠTENJE	09.06.2020.	
149.	XVIII ISTARSKA	CEROVLJE	CEROVLJE	322229	1342/5	1.248	LIVADA	ZAKUP	P2	PRIVREMENO KORIŠTENJE	21.12.2021.	
150.	XVIII ISTARSKA	CEROVLJE	CEROVLJE	322229	1342/6	1.788	LIVADA	ZAKUP	P2	PRIVREMENO KORIŠTENJE	09.06.2020.	Dijelom javno vodno dobro, ali se, uz suglasnost Hrvatskih voda, može predvidjeti za zakup.
151.	XVIII ISTARSKA	CEROVLJE	CEROVLJE	322229	1342/7	2.201	LIVADA	ZAKUP	P2	PRIVREMENO KORIŠTENJE	09.06.2020.	
152.	XVIII ISTARSKA	CEROVLJE	CEROVLJE	322229	1343	388	ORANICA	ZAKUP	P2	PRIVREMENO KORIŠTENJE	09.06.2020.	Dijelom javno vodno dobro, ali se, uz suglasnost Hrvatskih voda, može predvidjeti za zakup.
153.	XVIII ISTARSKA	CEROVLJE	CEROVLJE	322229	1345	1.108	ORANICA	ZAKUP	P2	PRIVREMENO KORIŠTENJE	09.06.2020.	Dijelom javno vodno dobro, ali se, uz suglasnost Hrvatskih voda, može predvidjeti za zakup.
154.	XVIII ISTARSKA	CEROVLJE	CEROVLJE	322229	1348/2	872	ORANICA	ZAKUP	P2	PRIVREMENO KORIŠTENJE	09.06.2020.	
155.	XVIII ISTARSKA	CEROVLJE	CEROVLJE	322229	1348/5	468	ORANICA	ZAKUP	P2	PRIVREMENO KORIŠTENJE	09.06.2020.	Dijelom javno vodno dobro, ali se, uz suglasnost Hrvatskih voda, može predvidjeti za zakup.
156.	XVIII ISTARSKA	CEROVLJE	CEROVLJE	322229	1349	993	ORANICA	ZAKUP	P2	PRIVREMENO KORIŠTENJE	09.06.2020.	Dijelom javno vodno dobro, ali se, uz suglasnost Hrvatskih voda, može predvidjeti za zakup.

PRIKAZ RASPOLAGANJA PO KATASTARSKIM ČESTICAMA I OBLICIMA RASPOLAGANJA

r.br	županija	općina	katastarska općina naziv	katastarska općina brojčana oznaka	katastarska čestica broj	katastarska površina m2	katastarska čestica način uporabe/katastarska kultura	katastarska čestica predviđeni oblik raspolaganja	katastarska čestica specifičnosti	katastarska čestica dosadašnji oblik raspolaganja	katastarska čestica trajanje raspolaganja (do datuma)	NAPOMENA
1	2	3	4	5	6	7	8	9	10	11	12	13
157.	XVIII ISTARSKA	CEROVLJE	CEROVLJE	322229	1350	953	ORANICA	ZAKUP	P2	PRIVREMENO KORIŠTENJE	09.06.2020.	
158.	XVIII ISTARSKA	CEROVLJE	CEROVLJE	322229	1352	2.546	ORANICA	ZAKUP	P2	PRIVREMENO KORIŠTENJE	09.06.2020.	Dijelom javno vodno dobro, ali se, uz suglasnost Hrvatskih voda, može predvidjeti za zakup.
159.	XVIII ISTARSKA	CEROVLJE	CEROVLJE	322229	1353	1.327	ORANICA	ZAKUP	P2	PRIVREMENO KORIŠTENJE	09.06.2020.	
160.	XVIII ISTARSKA	CEROVLJE	CEROVLJE	322229	1354	5.132	ORANICA	ZAKUP	P2	PRIVREMENO KORIŠTENJE	09.06.2020.	Dijelom javno vodno dobro, ali se, uz suglasnost Hrvatskih voda, može predvidjeti za zakup.
161.	XVIII ISTARSKA	CEROVLJE	CEROVLJE	322229	1359	227	ORANICA	ZAKUP	P1	PRIVREMENO KORIŠTENJE	09.06.2020.	
162.	XVIII ISTARSKA	CEROVLJE	CEROVLJE	322229	1361	798	ORANICA	ZAKUP	P1	PRIVREMENO KORIŠTENJE	09.06.2020.	
163.	XVIII ISTARSKA	CEROVLJE	CEROVLJE	322229	1366	1.385	ORANICA	ZAKUP	P1	PRIVREMENO KORIŠTENJE	09.06.2020.	
164.	XVIII ISTARSKA	CEROVLJE	CEROVLJE	322229	1368	590	ORANICA	ZAKUP	P1	PRIVREMENO KORIŠTENJE	09.06.2020.	
165.	XVIII ISTARSKA	CEROVLJE	CEROVLJE	322229	1369/1	647	LIVADA	ZAKUP	P1	PRIVREMENO KORIŠTENJE	09.06.2020.	
166.	XVIII ISTARSKA	CEROVLJE	CEROVLJE	322229	1370	1.021	LIVADA	ZAKUP	P1	PRIVREMENO KORIŠTENJE	09.06.2020.	
167.	XVIII ISTARSKA	CEROVLJE	CEROVLJE	322229	1371/1	370	ORANICA	ZAKUP	P1	PRIVREMENO KORIŠTENJE	09.06.2020.	
168.	XVIII ISTARSKA	CEROVLJE	CEROVLJE	322229	1371/2	633	ORANICA	ZAKUP	P2	PRIVREMENO KORIŠTENJE	09.06.2020.	
169.	XVIII ISTARSKA	CEROVLJE	CEROVLJE	322229	1371/3	860	ORANICA	ZAKUP	P1	PRIVREMENO KORIŠTENJE	09.06.2020.	
170.	XVIII ISTARSKA	CEROVLJE	CEROVLJE	322229	1371/4	1.511	ORANICA	ZAKUP	P1	PRIVREMENO KORIŠTENJE	09.06.2020.	
171.	XVIII ISTARSKA	CEROVLJE	CEROVLJE	322229	1374	2.446	LIVADA	ZAKUP	P1	PRIVREMENO KORIŠTENJE	09.06.2020.	
172.	XVIII ISTARSKA	CEROVLJE	CEROVLJE	322229	1375	1.334	ORANICA	ZAKUP	P1	PRIVREMENO KORIŠTENJE	09.06.2020.	
173.	XVIII ISTARSKA	CEROVLJE	CEROVLJE	322229	1376	446	LIVADA	ZAKUP	P1	PRIVREMENO KORIŠTENJE	09.06.2020.	
174.	XVIII ISTARSKA	CEROVLJE	CEROVLJE	322229	1377	1.194	LIVADA	ZAKUP	P1	PRIVREMENO KORIŠTENJE	09.06.2020.	
175.	XVIII ISTARSKA	CEROVLJE	CEROVLJE	322229	1378	1.388	LIVADA	ZAKUP	P1	PRIVREMENO KORIŠTENJE	09.06.2020.	
176.	XVIII ISTARSKA	CEROVLJE	CEROVLJE	322229	1381	1.453	ORANICA	ZAKUP	P1	PRIVREMENO KORIŠTENJE	09.06.2020.	
177.	XVIII ISTARSKA	CEROVLJE	CEROVLJE	322229	1382	611	ORANICA	ZAKUP	P1	PRIVREMENO KORIŠTENJE	09.06.2020.	
178.	XVIII ISTARSKA	CEROVLJE	CEROVLJE	322229	1383	1.295	LIVADA	ZAKUP	P1	PRIVREMENO KORIŠTENJE	09.06.2020.	
179.	XVIII ISTARSKA	CEROVLJE	CEROVLJE	322229	1384	1.521	LIVADA	ZAKUP	P1	PRIVREMENO KORIŠTENJE	09.06.2020.	
180.	XVIII ISTARSKA	CEROVLJE	CEROVLJE	322229	1386	151	LIVADA	ZAKUP	P1			
181.	XVIII ISTARSKA	CEROVLJE	CEROVLJE	322229	1387	198	LIVADA	ZAKUP	P1	PRIVREMENO KORIŠTENJE	21.12.2021.	
182.	XVIII ISTARSKA	CEROVLJE	CEROVLJE	322229	1388/1	201	LIVADA	ZAKUP	P1	PRIVREMENO KORIŠTENJE	21.12.2021.	
183.	XVIII ISTARSKA	CEROVLJE	CEROVLJE	322229	1388/2	223	LIVADA	ZAKUP	P1	PRIVREMENO KORIŠTENJE	21.12.2021.	

PRIKAZ RASPOLAGANJA PO KATASTARSKIM ČESTICAMA I OBLICIMA RASPOLAGANJA

r.br	županija	općina	katastarska općina naziv	katastarska općina brojčana oznaka	katastarska čestica broj	katastarska površina m2	katastarska čestica način uporabe/katastarska kultura	katastarska čestica predviđeni oblik raspolaganja	katastarska čestica specifičnosti	katastarska čestica dosadašnji oblik raspolaganja	katastarska čestica trajanje raspolaganja (do datuma)	NAPOMENA
1	2	3	4	5	6	7	8	9	10	11	12	13
184.	XVIII ISTARSKA	CEROVLJE	CEROVLJE	322229	1389	410	LIVADA	ZAKUP	P1	PRIVREMENO KORIŠTENJE	09.06.2020.	
185.	XVIII ISTARSKA	CEROVLJE	CEROVLJE	322229	1390	381	LIVADA	ZAKUP	P1	PRIVREMENO KORIŠTENJE	09.06.2020.	
186.	XVIII ISTARSKA	CEROVLJE	CEROVLJE	322229	1392	1.694	ORANICA	ZAKUP	P1	PRIVREMENO KORIŠTENJE	09.06.2020.	
187.	XVIII ISTARSKA	CEROVLJE	CEROVLJE	322229	1393	266	ORANICA	ZAKUP	P1	PRIVREMENO KORIŠTENJE	09.06.2020.	
188.	XVIII ISTARSKA	CEROVLJE	CEROVLJE	322229	1394	1.234	ORANICA	ZAKUP	P1			
189.	XVIII ISTARSKA	CEROVLJE	CEROVLJE	322229	1397	151	ORANICA	ZAKUP	P1			
190.	XVIII ISTARSKA	CEROVLJE	CEROVLJE	322229	1398	561	ORANICA	ZAKUP	P1			
191.	XVIII ISTARSKA	CEROVLJE	CEROVLJE	322229	1399	1.316	LIVADA	ZAKUP	P1	PRIVREMENO KORIŠTENJE	09.06.2020.	
192.	XVIII ISTARSKA	CEROVLJE	CEROVLJE	322229	1400	1.435	LIVADA	ZAKUP	P1	PRIVREMENO KORIŠTENJE	09.06.2020.	
193.	XVIII ISTARSKA	CEROVLJE	CEROVLJE	322229	1401	2.025	ORANICA	ZAKUP	P1	PRIVREMENO KORIŠTENJE	09.06.2020.	
194.	XVIII ISTARSKA	CEROVLJE	CEROVLJE	322229	1402	1.525	ORANICA	ZAKUP	P1	PRIVREMENO KORIŠTENJE	21.12.2021.	
195.	XVIII ISTARSKA	CEROVLJE	CEROVLJE	322229	1403/1	1.766	LIVADA	ZAKUP	P1	PRIVREMENO KORIŠTENJE	21.12.2021.	
196.	XVIII ISTARSKA	CEROVLJE	CEROVLJE	322229	1403/2	180	LIVADA	ZAKUP	P1	PRIVREMENO KORIŠTENJE	09.06.2020.	
197.	XVIII ISTARSKA	CEROVLJE	CEROVLJE	322229	1404	1.863	ORANICA	ZAKUP	P1	PRIVREMENO KORIŠTENJE	09.06.2020.	
198.	XVIII ISTARSKA	CEROVLJE	CEROVLJE	322229	1405/1	568	ORANICA	ZAKUP	P1	PRIVREMENO KORIŠTENJE	21.12.2021.	
199.	XVIII ISTARSKA	CEROVLJE	CEROVLJE	322229	1405/2	554	ORANICA	ZAKUP	P1	PRIVREMENO KORIŠTENJE	09.06.2020.	
200.	XVIII ISTARSKA	CEROVLJE	CEROVLJE	322229	1406	730	LIVADA	ZAKUP	P1	PRIVREMENO KORIŠTENJE	21.12.2021.	
201.	XVIII ISTARSKA	CEROVLJE	CEROVLJE	322229	1407	525	ORANICA	ZAKUP	P1	PRIVREMENO KORIŠTENJE	21.12.2021.	
202.	XVIII ISTARSKA	CEROVLJE	CEROVLJE	322229	1408	730	ORANICA	ZAKUP	P1	PRIVREMENO KORIŠTENJE	21.12.2021.	
203.	XVIII ISTARSKA	CEROVLJE	CEROVLJE	322229	1409/1	327	ORANICA	ZAKUP	P1	PRIVREMENO KORIŠTENJE	21.12.2021.	
204.	XVIII ISTARSKA	CEROVLJE	CEROVLJE	322229	1409/2	309	ORANICA	ZAKUP	P1	PRIVREMENO KORIŠTENJE	09.06.2020.	
205.	XVIII ISTARSKA	CEROVLJE	CEROVLJE	322229	1410	611	ORANICA	ZAKUP	P1	PRIVREMENO KORIŠTENJE	21.12.2021.	
206.	XVIII ISTARSKA	CEROVLJE	CEROVLJE	322229	1411	320	ORANICA	ZAKUP	P1	PRIVREMENO KORIŠTENJE	21.12.2021.	
207.	XVIII ISTARSKA	CEROVLJE	CEROVLJE	322229	1412/1	676	ORANICA	ZAKUP	P1	PRIVREMENO KORIŠTENJE	21.12.2021.	
208.	XVIII ISTARSKA	CEROVLJE	CEROVLJE	322229	1412/2	1.356	LIVADA	ZAKUP	P1	PRIVREMENO KORIŠTENJE	09.06.2020.	Privremeno korištenje
209.	XVIII ISTARSKA	CEROVLJE	CEROVLJE	322229	1413/1	766	ORANICA	ZAKUP	P1	PRIVREMENO KORIŠTENJE	21.12.2021.	
210.	XVIII ISTARSKA	CEROVLJE	CEROVLJE	322229	1415/1	212	ORANICA	ZAKUP	P1	PRIVREMENO KORIŠTENJE	21.12.2021.	
211.	XVIII ISTARSKA	CEROVLJE	CEROVLJE	322229	1432	1.633	LIVADA	ZAKUP	P1	PRIVREMENO KORIŠTENJE	21.12.2021.	

PRIKAZ RASPOLAGANJA PO KATASTARSKIM ČESTICAMA I OBLICIMA RASPOLAGANJA

r.br	županija	općina	katastarska općina naziv	katastarska općina brojčana oznaka	katastarska čestica broj	katastarska površina m2	katastarska čestica način uporabe/katastarska kultura	katastarska čestica predviđeni oblik raspolaganja	katastarska čestica specifičnosti	katastarska čestica dosadašnji oblik raspolaganja	katastarska čestica trajanje raspolaganja (do datuma)	NAPOMENA
1	2	3	4	5	6	7	8	9	10	11	12	13
212.	XVIII ISTARSKA	CEROVLJE	CEROVLJE	322229	1433	706	LIVADA	ZAKUP	P1	PRIVREMENO KORIŠTENJE	21.12.2021.	
213.	XVIII ISTARSKA	CEROVLJE	CEROVLJE	322229	1437/1	282	LIVADA	ZAKUP	P1			
214.	XVIII ISTARSKA	CEROVLJE	CEROVLJE	322229	1437/2	76	LIVADA	ZAKUP	P1	PRIVREMENO KORIŠTENJE	21.12.2021.	
215.	XVIII ISTARSKA	CEROVLJE	CEROVLJE	322229	1445	68	LIVADA	ZAKUP	P1			
216.	XVIII ISTARSKA	CEROVLJE	CEROVLJE	322229	1446	284	LIVADA	ZAKUP	P1			
217.	XVIII ISTARSKA	CEROVLJE	CEROVLJE	322229	1447/1	248	LIVADA	ZAKUP	P1			
218.	XVIII ISTARSKA	CEROVLJE	CEROVLJE	322229	1447/3	834	LIVADA	ZAKUP	P1	PRIVREMENO KORIŠTENJE	21.12.2021.	
219.	XVIII ISTARSKA	CEROVLJE	CEROVLJE	322229	1450	579	LIVADA	ZAKUP	P1	PRIVREMENO KORIŠTENJE	21.12.2021.	
220.	XVIII ISTARSKA	CEROVLJE	CEROVLJE	322229	1451	342	LIVADA	ZAKUP	P1	PRIVREMENO KORIŠTENJE	21.12.2021.	
221.	XVIII ISTARSKA	CEROVLJE	CEROVLJE	322229	1452	964	LIVADA	ZAKUP	P1	PRIVREMENO KORIŠTENJE	21.12.2021.	
222.	XVIII ISTARSKA	CEROVLJE	CEROVLJE	322229	1456	2.586	LIVADA	ZAKUP	P1	PRIVREMENO KORIŠTENJE	21.12.2021.	
223.	XVIII ISTARSKA	CEROVLJE	CEROVLJE	322229	1457	209	ORANICA	ZAKUP	P1	PRIVREMENO KORIŠTENJE	09.06.2020.	
224.	XVIII ISTARSKA	CEROVLJE	CEROVLJE	322229	1458	1.190	ORANICA	ZAKUP	P1			
225.	XVIII ISTARSKA	CEROVLJE	CEROVLJE	322229	146/1	18	PAŠNJAK	ZAKUP				
226.	XVIII ISTARSKA	CEROVLJE	CEROVLJE	322229	232/2	212	LIVADA	ZAKUP	P2			
227.	XVIII ISTARSKA	CEROVLJE	CEROVLJE	322229	250	1.032	LIVADA	ZAKUP	P2			
228.	XVIII ISTARSKA	CEROVLJE	CEROVLJE	322229	292	1.568	LIVADA	ZAKUP	P2			
229.	XVIII ISTARSKA	CEROVLJE	CEROVLJE	322229	300/2	165	PAŠNJAK	ZAKUP	P2			
230.	XVIII ISTARSKA	CEROVLJE	CEROVLJE	322229	300/3	111	PAŠNJAK	ZAKUP	P2			
231.	XVIII ISTARSKA	CEROVLJE	CEROVLJE	322229	425/2	482	LIVADA	ZAKUP	P2			
232.	XVIII ISTARSKA	CEROVLJE	CEROVLJE	322229	621/1	647	ORANICA	ZAKUP	P2			
233.	XVIII ISTARSKA	CEROVLJE	CEROVLJE	322229	626/1	108	ORANICA	ZAKUP	P2			
234.	XVIII ISTARSKA	CEROVLJE	CEROVLJE	322229	626/2	2.190	ORANICA	ZAKUP	P2			
235.	XVIII ISTARSKA	CEROVLJE	CEROVLJE	322229	629/2	338	ORANICA	ZAKUP	P2			
236.	XVIII ISTARSKA	CEROVLJE	CEROVLJE	322229	672/1	615	ORANICA	ZAKUP	P2			
237.	XVIII ISTARSKA	CEROVLJE	CEROVLJE	322229	677	1.252	ORANICA	ZAKUP	P2			
238.	XVIII ISTARSKA	CEROVLJE	CEROVLJE	322229	678	689	ORANICA	ZAKUP	P2			
239.	XVIII ISTARSKA	CEROVLJE	CEROVLJE	322229	679	829	ORANICA	ZAKUP	P2			
240.	XVIII ISTARSKA	CEROVLJE	CEROVLJE	322229	729/5	25	LIVADA	ZAKUP	OSTALO POLJOPRIVREDNO TLO			
241.	XVIII ISTARSKA	CEROVLJE	CEROVLJE	322229	768/1	400	ORANICA	ZAKUP	P2			
242.	XVIII ISTARSKA	CEROVLJE	CEROVLJE	322229	768/2	213	ORANICA	ZAKUP	P2			
243.	XVIII ISTARSKA	CEROVLJE	CEROVLJE	322229	774/2	626	ORANICA	ZAKUP	P2			
244.	XVIII ISTARSKA	CEROVLJE	CEROVLJE	322229	776	939	LIVADA	ZAKUP	P2			
245.	XVIII ISTARSKA	CEROVLJE	CEROVLJE	322229	781/1	1.556	ORANICA	ZAKUP	P2			
246.	XVIII ISTARSKA	CEROVLJE	CEROVLJE	322229	808	655	LIVADA	ZAKUP	OSTALO POLJOPRIVREDNO TLO			
247.	XVIII ISTARSKA	CEROVLJE	CEROVLJE	322229	809	1.367	LIVADA	ZAKUP	OSTALO POLJOPRIVREDNO TLO			
248.	XVIII ISTARSKA	CEROVLJE	CEROVLJE	322229	842	4.945	LIVADA	ZAKUP	P2			
249.	XVIII ISTARSKA	CEROVLJE	CEROVLJE	322229	846	349	LIVADA	ZAKUP	P2			

PRIKAZ RASPOLAGANJA PO KATASTARSKIM ČESTICAMA I OBLICIMA RASPOLAGANJA

r.br	županija	općina	katastarska općina naziv	katastarska općina brojčana oznaka	katastarska čestica broj	katastarska čestica površina m2	katastarska čestica način uporabe/katastarska kultura	katastarska čestica predviđeni oblik raspolaganja	katastarska čestica specifičnosti	katastarska čestica dosadašnji oblik raspolaganja	katastarska čestica trajanje raspolaganja (do datuma)	NAPOMENA
1	2	3	4	5	6	7	8	9	10	11	12	13
250.	XVIII ISTARSKA	CEROVLJE	CEROVLJE	322229	850/1	194	LIVADA	ZAKUP	P2			
251.	XVIII ISTARSKA	CEROVLJE	CEROVLJE	322229	884/2	417	LIVADA	ZAKUP	P2			
252.	XVIII ISTARSKA	CEROVLJE	CEROVLJE	322229	886/1	1.342	ORANICA	ZAKUP	P2			
253.	XVIII ISTARSKA	CEROVLJE	DRAGUĆ	322245	131	234	LIVADA	ZAKUP	P2			
254.	XVIII ISTARSKA	CEROVLJE	DRAGUĆ	322245	1659	1.554	ORANICA	ZAKUP	P2			
255.	XVIII ISTARSKA	CEROVLJE	DRAGUĆ	322245	1834	1.047	ORANICA	ZAKUP	OSTALO POLJOPRIVREDNO TLO			
256.	XVIII ISTARSKA	CEROVLJE	DRAGUĆ	322245	1875	745	ORANICA	ZAKUP	OSTALO POLJOPRIVREDNO TLO			
257.	XVIII ISTARSKA	CEROVLJE	DRAGUĆ	322245	3397	2.395	ORANICA	ZAKUP	P2			
258.	XVIII ISTARSKA	CEROVLJE	DRAGUĆ	322245	3592	1.101	LIVADA	ZAKUP	P2			
259.	XVIII ISTARSKA	CEROVLJE	DRAGUĆ	322245	4083	137	LIVADA	ZAKUP	OSTALO POLJOPRIVREDNO TLO			
260.	XVIII ISTARSKA	CEROVLJE	DRAGUĆ	322245	4279	2.863	ORANICA	ZAKUP	P2			
261.	XVIII ISTARSKA	CEROVLJE	DRAGUĆ	322245	4281	1.446	ORANICA	ZAKUP	P2			
262.	XVIII ISTARSKA	CEROVLJE	DRAGUĆ	322245	4290	291	ORANICA	ZAKUP	P2			
263.	XVIII ISTARSKA	CEROVLJE	DRAGUĆ	322245	1328	277	LIVADA	ZAKUP	P2			
264.	XVIII ISTARSKA	CEROVLJE	DRAGUĆ	322245	1451/1	716	OSTALO	ZAKUP	OSTALO POLJOPRIVREDNO TLO			
265.	XVIII ISTARSKA	CEROVLJE	DRAGUĆ	322245	1451/2	730	OSTALO	ZAKUP	OSTALO POLJOPRIVREDNO TLO			
266.	XVIII ISTARSKA	CEROVLJE	DRAGUĆ	322245	1522/14	619	ORANICA	ZAKUP	OSTALO POLJOPRIVREDNO TLO			
267.	XVIII ISTARSKA	CEROVLJE	DRAGUĆ	322245	1523/10	299	PAŠNJAK	ZAKUP	P2			
268.	XVIII ISTARSKA	CEROVLJE	DRAGUĆ	322245	1669	2.982	ORANICA	ZAKUP	OSTALO POLJOPRIVREDNO TLO			
269.	XVIII ISTARSKA	CEROVLJE	DRAGUĆ	322245	1738	1.187	ORANICA	ZAKUP	OSTALO POLJOPRIVREDNO TLO			
270.	XVIII ISTARSKA	CEROVLJE	DRAGUĆ	322245	1742/1	457	LIVADA	ZAKUP	OSTALO POLJOPRIVREDNO TLO			
271.	XVIII ISTARSKA	CEROVLJE	DRAGUĆ	322245	1742/2	644	ORANICA	ZAKUP	OSTALO POLJOPRIVREDNO TLO			
272.	XVIII ISTARSKA	CEROVLJE	DRAGUĆ	322245	1745	1.115	ORANICA	ZAKUP	P2			
273.	XVIII ISTARSKA	CEROVLJE	DRAGUĆ	322245	1751/2	640	ORANICA	ZAKUP	P2			
274.	XVIII ISTARSKA	CEROVLJE	DRAGUĆ	322245	1832/2	290	PAŠNJAK	ZAKUP	OSTALO POLJOPRIVREDNO TLO			
275.	XVIII ISTARSKA	CEROVLJE	DRAGUĆ	322245	1879	6.528	ORANICA	ZAKUP	OSTALO POLJOPRIVREDNO TLO			
276.	XVIII ISTARSKA	CEROVLJE	DRAGUĆ	322245	1945/1	673	VOČNJAK	ZAKUP	OSTALO POLJOPRIVREDNO TLO			
277.	XVIII ISTARSKA	CEROVLJE	DRAGUĆ	322245	1955/1	1.212	VOČNJAK	ZAKUP	OSTALO POLJOPRIVREDNO TLO			
278.	XVIII ISTARSKA	CEROVLJE	DRAGUĆ	322245	1958/2	610	VOČNJAK	ZAKUP	OSTALO POLJOPRIVREDNO TLO			
279.	XVIII ISTARSKA	CEROVLJE	DRAGUĆ	322245	1959	296	VOČNJAK	ZAKUP	OSTALO POLJOPRIVREDNO TLO			
280.	XVIII ISTARSKA	CEROVLJE	DRAGUĆ	322245	1960	285	VOČNJAK	ZAKUP	OSTALO POLJOPRIVREDNO TLO			
281.	XVIII ISTARSKA	CEROVLJE	DRAGUĆ	322245	1969	252	VOČNJAK	ZAKUP	OSTALO POLJOPRIVREDNO TLO			
282.	XVIII ISTARSKA	CEROVLJE	DRAGUĆ	322245	1970	111	VOČNJAK	ZAKUP	OSTALO POLJOPRIVREDNO TLO			
283.	XVIII ISTARSKA	CEROVLJE	DRAGUĆ	322245	2020	1.147	VOČNJAK	ZAKUP	OSTALO POLJOPRIVREDNO TLO			
284.	XVIII ISTARSKA	CEROVLJE	DRAGUĆ	322245	2037/4	884	VOČNJAK	ZAKUP	OSTALO POLJOPRIVREDNO TLO			
285.	XVIII ISTARSKA	CEROVLJE	DRAGUĆ	322245	2040	1.489	VOČNJAK	ZAKUP	OSTALO POLJOPRIVREDNO TLO			

PRIKAZ RASPOLAGANJA PO KATASTARSKIM ČESTICAMA I OBLICIMA RASPOLAGANJA

r.br	županija	općina	katastarska općina naziv	katastarska općina brojčana oznaka	katastarska čestica broj	katastarska čestica površina m2	katastarska čestica način uporabe/katastarska kultura	katastarska čestica predviđeni oblik raspolaganja	katastarska čestica specifičnosti	katastarska čestica dosadašnji oblik raspolaganja	katastarska čestica trajanje raspolaganja (do datuma)	NAPOMENA
1	2	3	4	5	6	7	8	9	10	11	12	13
286.	XVIII ISTARSKA	CEROVLJE	DRAGUĆ	322245	2100/1	1.773	ORANICA	ZAKUP	OSTALO POLJOPRIVREDNO TLO			
287.	XVIII ISTARSKA	CEROVLJE	DRAGUĆ	322245	2100/2	917	ORANICA	ZAKUP	OSTALO POLJOPRIVREDNO TLO			
288.	XVIII ISTARSKA	CEROVLJE	DRAGUĆ	322245	2134/1	560	PAŠNJAK	ZAKUP	P2			
289.	XVIII ISTARSKA	CEROVLJE	DRAGUĆ	322245	2141/1	864	ORANICA	ZAKUP	P2			
290.	XVIII ISTARSKA	CEROVLJE	DRAGUĆ	322245	2146/2	2.262	LIVADA	ZAKUP	OSTALO POLJOPRIVREDNO TLO			
291.	XVIII ISTARSKA	CEROVLJE	DRAGUĆ	322245	2160	259	PAŠNJAK	ZAKUP	P2			
292.	XVIII ISTARSKA	CEROVLJE	DRAGUĆ	322245	2164/2	237	ORANICA	ZAKUP	P2			
293.	XVIII ISTARSKA	CEROVLJE	DRAGUĆ	322245	2164/5	712	ORANICA	ZAKUP	P2			
294.	XVIII ISTARSKA	CEROVLJE	DRAGUĆ	322245	2341/1	660	ORANICA	ZAKUP	OSTALO POLJOPRIVREDNO TLO			
295.	XVIII ISTARSKA	CEROVLJE	DRAGUĆ	322245	2347/2	493	PAŠNJAK	ZAKUP	OSTALO POLJOPRIVREDNO TLO			
296.	XVIII ISTARSKA	CEROVLJE	DRAGUĆ	322245	2382	687	LIVADA	ZAKUP	OSTALO POLJOPRIVREDNO TLO			
297.	XVIII ISTARSKA	CEROVLJE	DRAGUĆ	322245	2420/1	730	ORANICA	ZAKUP	OSTALO POLJOPRIVREDNO TLO			
298.	XVIII ISTARSKA	CEROVLJE	DRAGUĆ	322245	2909/3	245	ORANICA	ZAKUP	OSTALO POLJOPRIVREDNO TLO			
299.	XVIII ISTARSKA	CEROVLJE	DRAGUĆ	322245	2909/4	1.608	ORANICA	ZAKUP	OSTALO POLJOPRIVREDNO TLO			
300.	XVIII ISTARSKA	CEROVLJE	DRAGUĆ	322245	2913/6	532	ORANICA	ZAKUP	OSTALO POLJOPRIVREDNO TLO			
301.	XVIII ISTARSKA	CEROVLJE	DRAGUĆ	322245	2913/7	1.104	ORANICA	ZAKUP	OSTALO POLJOPRIVREDNO TLO			
302.	XVIII ISTARSKA	CEROVLJE	DRAGUĆ	322245	3141/5	223	PAŠNJAK	ZAKUP	OSTALO POLJOPRIVREDNO TLO			
303.	XVIII ISTARSKA	CEROVLJE	DRAGUĆ	322245	3141/8	1.018	VOČNJAK	ZAKUP	OSTALO POLJOPRIVREDNO TLO			
304.	XVIII ISTARSKA	CEROVLJE	DRAGUĆ	322245	3147/2	513	VOČNJAK	ZAKUP	OSTALO POLJOPRIVREDNO TLO			
305.	XVIII ISTARSKA	CEROVLJE	DRAGUĆ	322245	3147/3	2.609	VOČNJAK	ZAKUP	OSTALO POLJOPRIVREDNO TLO			
306.	XVIII ISTARSKA	CEROVLJE	DRAGUĆ	322245	3147/4	259	VOČNJAK	ZAKUP	OSTALO POLJOPRIVREDNO TLO			
307.	XVIII ISTARSKA	CEROVLJE	DRAGUĆ	322245	3161/19	1.093	VOČNJAK	ZAKUP	OSTALO POLJOPRIVREDNO TLO			
308.	XVIII ISTARSKA	CEROVLJE	DRAGUĆ	322245	3161/20	338	VOČNJAK	ZAKUP	OSTALO POLJOPRIVREDNO TLO			
309.	XVIII ISTARSKA	CEROVLJE	DRAGUĆ	322245	3161/21	327	VOČNJAK	ZAKUP	OSTALO POLJOPRIVREDNO TLO			
310.	XVIII ISTARSKA	CEROVLJE	DRAGUĆ	322245	3169/2	536	PAŠNJAK	ZAKUP	OSTALO POLJOPRIVREDNO TLO			
311.	XVIII ISTARSKA	CEROVLJE	DRAGUĆ	322245	3396/1	58	PAŠNJAK	ZAKUP	P2			
312.	XVIII ISTARSKA	CEROVLJE	DRAGUĆ	322245	3407	525	ORANICA	ZAKUP	P2			
313.	XVIII ISTARSKA	CEROVLJE	DRAGUĆ	322245	346/1	94	PAŠNJAK	ZAKUP	P2			
314.	XVIII ISTARSKA	CEROVLJE	DRAGUĆ	322245	3598	845	ORANICA	ZAKUP	P2			
315.	XVIII ISTARSKA	CEROVLJE	DRAGUĆ	322245	3632	1.601	ORANICA	ZAKUP	P2			
316.	XVIII ISTARSKA	CEROVLJE	DRAGUĆ	322245	3633	719	PAŠNJAK	ZAKUP	P2			
317.	XVIII ISTARSKA	CEROVLJE	DRAGUĆ	322245	3640	2.068	VOČNJAK	ZAKUP	OSTALO POLJOPRIVREDNO TLO			
318.	XVIII ISTARSKA	CEROVLJE	DRAGUĆ	322245	366/2	526	VOČNJAK	ZAKUP	OSTALO POLJOPRIVREDNO TLO			
319.	XVIII ISTARSKA	CEROVLJE	DRAGUĆ	322245	366/5	3.403	PAŠNJAK	ZAKUP	P2			
320.	XVIII ISTARSKA	CEROVLJE	DRAGUĆ	322245	3665	442	ORANICA	ZAKUP	P2			
321.	XVIII ISTARSKA	CEROVLJE	DRAGUĆ	322245	3782/1	257	ORANICA	ZAKUP	P2			

PRIKAZ RASPOLAGANJA PO KATASTARSKIM ČESTICAMA I OBLICIMA RASPOLAGANJA

r.br	županija	općina	katastarska općina naziv	katastarska općina brojčana oznaka	katastarska čestica broj	katastarska čestica površina m2	katastarska čestica način uporabe/katastarska kultura	katastarska čestica predviđeni oblik raspolaganja	katastarska čestica specifičnosti	katastarska čestica dosadašnji oblik raspolaganja	katastarska čestica trajanje raspolaganja (do datuma)	NAPOMENA
1	2	3	4	5	6	7	8	9	10	11	12	13
322.	XVIII ISTARSKA	CEROVLJE	DRAGUĆ	322245	3782/2	1.014	ORANICA	ZAKUP	P2			
323.	XVIII ISTARSKA	CEROVLJE	DRAGUĆ	322245	3798/4	1.813	LIVADA	ZAKUP	P2			
324.	XVIII ISTARSKA	CEROVLJE	DRAGUĆ	322245	3798/5	1.003	ORANICA	ZAKUP	P2			
325.	XVIII ISTARSKA	CEROVLJE	DRAGUĆ	322245	3798/7	828	ORANICA	ZAKUP	P2			
326.	XVIII ISTARSKA	CEROVLJE	DRAGUĆ	322245	3798/8	853	ORANICA	ZAKUP	P2			
327.	XVIII ISTARSKA	CEROVLJE	DRAGUĆ	322245	3798/9	323	ORANICA	ZAKUP	P2			
328.	XVIII ISTARSKA	CEROVLJE	DRAGUĆ	322245	3799/13	3.816	ORANICA	ZAKUP	OSTALO POLJOPRIVREDNO TLO			
329.	XVIII ISTARSKA	CEROVLJE	DRAGUĆ	322245	3799/20	428	ORANICA	ZAKUP	OSTALO POLJOPRIVREDNO TLO			
330.	XVIII ISTARSKA	CEROVLJE	DRAGUĆ	322245	3799/7	2.093	ORANICA	ZAKUP	OSTALO POLJOPRIVREDNO TLO			
331.	XVIII ISTARSKA	CEROVLJE	DRAGUĆ	322245	3799/9	1.683	ORANICA	ZAKUP	OSTALO POLJOPRIVREDNO TLO			
332.	XVIII ISTARSKA	CEROVLJE	DRAGUĆ	322245	3801/15	2.352	ORANICA	ZAKUP	OSTALO POLJOPRIVREDNO TLO			
333.	XVIII ISTARSKA	CEROVLJE	DRAGUĆ	322245	3804/2	1.273	ORANICA	ZAKUP	OSTALO POLJOPRIVREDNO TLO			
334.	XVIII ISTARSKA	CEROVLJE	DRAGUĆ	322245	3811	3.705	ORANICA	ZAKUP	OSTALO POLJOPRIVREDNO TLO			
335.	XVIII ISTARSKA	CEROVLJE	DRAGUĆ	322245	3814/1	119	ORANICA	ZAKUP	OSTALO POLJOPRIVREDNO TLO			
336.	XVIII ISTARSKA	CEROVLJE	DRAGUĆ	322245	3820	302	ORANICA	ZAKUP	OSTALO POLJOPRIVREDNO TLO			
337.	XVIII ISTARSKA	CEROVLJE	DRAGUĆ	322245	3823/2	544	LIVADA	ZAKUP	OSTALO POLJOPRIVREDNO TLO			
338.	XVIII ISTARSKA	CEROVLJE	DRAGUĆ	322245	3825	219	VOĆNJAK	ZAKUP	P2			
339.	XVIII ISTARSKA	CEROVLJE	DRAGUĆ	322245	3827/1	161	VOĆNJAK	ZAKUP	OSTALO POLJOPRIVREDNO TLO			
340.	XVIII ISTARSKA	CEROVLJE	DRAGUĆ	322245	383/1	1.102	ORANICA	ZAKUP	OSTALO POLJOPRIVREDNO TLO			
341.	XVIII ISTARSKA	CEROVLJE	DRAGUĆ	322245	3838/3	899	ORANICA	ZAKUP	OSTALO POLJOPRIVREDNO TLO			
342.	XVIII ISTARSKA	CEROVLJE	DRAGUĆ	322245	3857/1	2.532	ORANICA	ZAKUP	OSTALO POLJOPRIVREDNO TLO			
343.	XVIII ISTARSKA	CEROVLJE	DRAGUĆ	322245	3857/2	4.625	ORANICA	ZAKUP	OSTALO POLJOPRIVREDNO TLO			
344.	XVIII ISTARSKA	CEROVLJE	DRAGUĆ	322245	3858/2	1.068	ORANICA	ZAKUP	P2			
345.	XVIII ISTARSKA	CEROVLJE	DRAGUĆ	322245	3938/1	785	LIVADA	ZAKUP	P2			
346.	XVIII ISTARSKA	CEROVLJE	DRAGUĆ	322245	3941/4	6.395	ORANICA	ZAKUP	P2			
347.	XVIII ISTARSKA	CEROVLJE	DRAGUĆ	322245	3941/5	2.155	ORANICA	ZAKUP	P2			
348.	XVIII ISTARSKA	CEROVLJE	DRAGUĆ	322245	3944	669	ORANICA	ZAKUP	P2			
349.	XVIII ISTARSKA	CEROVLJE	DRAGUĆ	322245	3967	2.439	ORANICA	ZAKUP	OSTALO POLJOPRIVREDNO TLO			
350.	XVIII ISTARSKA	CEROVLJE	DRAGUĆ	322245	3970	2.611	ORANICA	ZAKUP	OSTALO POLJOPRIVREDNO TLO			
351.	XVIII ISTARSKA	CEROVLJE	DRAGUĆ	322245	3987/1	353	PAŠNJAK	ZAKUP	OSTALO POLJOPRIVREDNO TLO			
352.	XVIII ISTARSKA	CEROVLJE	DRAGUĆ	322245	3987/2	132	OSTALO	ZAKUP	OSTALO POLJOPRIVREDNO TLO			
353.	XVIII ISTARSKA	CEROVLJE	DRAGUĆ	322245	3987/3	43	OSTALO	ZAKUP	OSTALO POLJOPRIVREDNO TLO			
354.	XVIII ISTARSKA	CEROVLJE	DRAGUĆ	322245	3989/2	35	ORANICA	ZAKUP	OSTALO POLJOPRIVREDNO TLO			
355.	XVIII ISTARSKA	CEROVLJE	DRAGUĆ	322245	4014	1.374	ORANICA	ZAKUP	OSTALO POLJOPRIVREDNO TLO			
356.	XVIII ISTARSKA	CEROVLJE	DRAGUĆ	322245	4028	345	ORANICA	ZAKUP	OSTALO POLJOPRIVREDNO TLO			

PRIKAZ RASPOLAGANJA PO KATASTARSKIM ČESTICAMA I OBLICIMA RASPOLAGANJA

r.br	županija	općina	katastarska općina naziv	katastarska općina brojčana oznaka	katastarska čestica broj	katastarska čestica površina m2	katastarska čestica način uporabe/katastarska kultura	katastarska čestica predviđeni oblik raspolaganja	katastarska čestica specifičnosti	katastarska čestica dosadašnji oblik raspolaganja	katastarska čestica trajanje raspolaganja (do datuma)	NAPOMENA
1	2	3	4	5	6	7	8	9	10	11	12	13
357.	XVIII ISTARSKA	CEROVLJE	DRAGUĆ	322245	4030	673	ORANICA	ZAKUP	OSTALO POLJOPRIVREDNO TLO			
358.	XVIII ISTARSKA	CEROVLJE	DRAGUĆ	322245	4032	777	ORANICA	ZAKUP	OSTALO POLJOPRIVREDNO TLO			
359.	XVIII ISTARSKA	CEROVLJE	DRAGUĆ	322245	4033	1.072	ORANICA	ZAKUP	OSTALO POLJOPRIVREDNO TLO			
360.	XVIII ISTARSKA	CEROVLJE	DRAGUĆ	322245	4040/2	367	PAŠNJAK	ZAKUP	OSTALO POLJOPRIVREDNO TLO			
361.	XVIII ISTARSKA	CEROVLJE	DRAGUĆ	322245	4043	1.363	ORANICA	ZAKUP	OSTALO POLJOPRIVREDNO TLO			
362.	XVIII ISTARSKA	CEROVLJE	DRAGUĆ	322245	4044/2	1.237	ORANICA	ZAKUP	OSTALO POLJOPRIVREDNO TLO			
363.	XVIII ISTARSKA	CEROVLJE	DRAGUĆ	322245	4047	3.226	ORANICA	ZAKUP	OSTALO POLJOPRIVREDNO TLO			
364.	XVIII ISTARSKA	CEROVLJE	DRAGUĆ	322245	4065/2	190	ORANICA	ZAKUP	OSTALO POLJOPRIVREDNO TLO			
365.	XVIII ISTARSKA	CEROVLJE	DRAGUĆ	322245	4074	878	LIVADA	ZAKUP	OSTALO POLJOPRIVREDNO TLO			
366.	XVIII ISTARSKA	CEROVLJE	DRAGUĆ	322245	4091/4	1.595	ORANICA	ZAKUP	OSTALO POLJOPRIVREDNO TLO			
367.	XVIII ISTARSKA	CEROVLJE	DRAGUĆ	322245	4097/2	5.545	ORANICA	ZAKUP	OSTALO POLJOPRIVREDNO TLO			
368.	XVIII ISTARSKA	CEROVLJE	DRAGUĆ	322245	4097/4	370	ORANICA	ZAKUP	OSTALO POLJOPRIVREDNO TLO			
369.	XVIII ISTARSKA	CEROVLJE	DRAGUĆ	322245	4097/7	1.275	LIVADA	ZAKUP	P2			
370.	XVIII ISTARSKA	CEROVLJE	DRAGUĆ	322245	4197/2	660	ORANICA	ZAKUP	OSTALO POLJOPRIVREDNO TLO			
371.	XVIII ISTARSKA	CEROVLJE	DRAGUĆ	322245	4205/8	1.493	ORANICA	ZAKUP	OSTALO POLJOPRIVREDNO TLO			
372.	XVIII ISTARSKA	CEROVLJE	DRAGUĆ	322245	4206/3	924	ORANICA	ZAKUP	OSTALO POLJOPRIVREDNO TLO			
373.	XVIII ISTARSKA	CEROVLJE	DRAGUĆ	322245	4206/4	568	ORANICA	ZAKUP	OSTALO POLJOPRIVREDNO TLO			
374.	XVIII ISTARSKA	CEROVLJE	DRAGUĆ	322245	4207/48	8.064	ORANICA	ZAKUP	OSTALO POLJOPRIVREDNO TLO			
375.	XVIII ISTARSKA	CEROVLJE	DRAGUĆ	322245	4207/81	2.446	ORANICA	ZAKUP	P2			
376.	XVIII ISTARSKA	CEROVLJE	DRAGUĆ	322245	4207/82	396	ORANICA	ZAKUP	P2			
377.	XVIII ISTARSKA	CEROVLJE	DRAGUĆ	322245	4207/83	1.018	PAŠNJAK	ZAKUP	P2			
378.	XVIII ISTARSKA	CEROVLJE	DRAGUĆ	322245	4209/25	3.582	ORANICA	ZAKUP	P2			
379.	XVIII ISTARSKA	CEROVLJE	DRAGUĆ	322245	4324/1	1.360	ORANICA	ZAKUP	OSTALO POLJOPRIVREDNO TLO			
380.	XVIII ISTARSKA	CEROVLJE	DRAGUĆ	322245	4324/2	2.201	ORANICA	ZAKUP	OSTALO POLJOPRIVREDNO TLO			
381.	XVIII ISTARSKA	CEROVLJE	DRAGUĆ	322245	4432/2	129	ORANICA	ZAKUP	P2			
382.	XVIII ISTARSKA	CEROVLJE	DRAGUĆ	322245	4476/14	1.636	ORANICA	ZAKUP	P2			
383.	XVIII ISTARSKA	CEROVLJE	DRAGUĆ	322245	4524	4.007	ORANICA	ZAKUP	OSTALO POLJOPRIVREDNO TLO			
384.	XVIII ISTARSKA	CEROVLJE	DRAGUĆ	322245	493/1	237	ORANICA	ZAKUP	P2			
385.	XVIII ISTARSKA	CEROVLJE	DRAGUĆ	322245	493/2	960	ORANICA	ZAKUP	P2			
386.	XVIII ISTARSKA	CEROVLJE	DRAGUĆ	322245	496/2	54	ORANICA	ZAKUP	P2			
387.	XVIII ISTARSKA	CEROVLJE	DRAGUĆ	322245	5441/1	813	LIVADA	ZAKUP	OSTALO POLJOPRIVREDNO TLO			
388.	XVIII ISTARSKA	CEROVLJE	DRAGUĆ	322245	5441/2	694	LIVADA	ZAKUP	OSTALO POLJOPRIVREDNO TLO			
389.	XVIII ISTARSKA	CEROVLJE	DRAGUĆ	322245	5459/1	1.629	PAŠNJAK	ZAKUP	OSTALO POLJOPRIVREDNO TLO			
390.	XVIII ISTARSKA	CEROVLJE	DRAGUĆ	322245	5478/3	1.302	ORANICA	ZAKUP	OSTALO POLJOPRIVREDNO TLO			

PRIKAZ RASPOLAGANJA PO KATASTARSKIM ČESTICAMA I OBLICIMA RASPOLAGANJA

r.br	županija	općina	katastarska općina naziv	katastarska općina brojčana oznaka	katastarska čestica broj	katastarska čestica površina m2	katastarska čestica način uporabe/katastarska kultura	katastarska čestica predviđeni oblik raspolaganja	katastarska čestica specifičnosti	katastarska čestica dosadašnji oblik raspolaganja	katastarska čestica trajanje raspolaganja (do datuma)	NAPOMENA
1	2	3	4	5	6	7	8	9	10	11	12	13
391.	XVIII ISTARSKA	CEROVLJE	DRAGUĆ	322245	5479/1	2.892	ORANICA	ZAKUP	OSTALO POLJOPRIVREDNO TLO			
392.	XVIII ISTARSKA	CEROVLJE	DRAGUĆ	322245	5497/2	403	VINOGRAD	ZAKUP	OSTALO POLJOPRIVREDNO TLO			
393.	XVIII ISTARSKA	CEROVLJE	DRAGUĆ	322245	5575/1	577	LIVADA	ZAKUP	OSTALO POLJOPRIVREDNO TLO			
394.	XVIII ISTARSKA	CEROVLJE	DRAGUĆ	322245	5977/1	737	ORANICA	ZAKUP	OSTALO POLJOPRIVREDNO TLO			
395.	XVIII ISTARSKA	CEROVLJE	DRAGUĆ	322245	6009/1	360	ORANICA	ZAKUP	OSTALO POLJOPRIVREDNO TLO			
396.	XVIII ISTARSKA	CEROVLJE	DRAGUĆ	322245	6068/3	237	ORANICA	ZAKUP	OSTALO POLJOPRIVREDNO TLO			
397.	XVIII ISTARSKA	CEROVLJE	DRAGUĆ	322245	758	5.312	LIVADA	ZAKUP	OSTALO POLJOPRIVREDNO TLO			
398.	XVIII ISTARSKA	CEROVLJE	DRAGUĆ	322245	855	2.471	VINOGRAD	ZAKUP	OSTALO POLJOPRIVREDNO TLO			
399.	XVIII ISTARSKA	CEROVLJE	GOLOGORICA	322253	146	97	LIVADA	ZAKUP	OSTALO POLJOPRIVREDNO TLO			
400.	XVIII ISTARSKA	CEROVLJE	GOLOGORICA	322253	254	263	OSTALO	ZAKUP	OSTALO POLJOPRIVREDNO TLO			
401.	XVIII ISTARSKA	CEROVLJE	GOLOGORICA	322253	2368	284	PAŠNJAK	ZAKUP	P2			
402.	XVIII ISTARSKA	CEROVLJE	GOLOGORICA	322253	3161	1.025	ORANICA	ZAKUP	OSTALO POLJOPRIVREDNO TLO			
403.	XVIII ISTARSKA	CEROVLJE	GOLOGORICA	322253	1014/2	410	PAŠNJAK	ZAKUP	OSTALO POLJOPRIVREDNO TLO			
404.	XVIII ISTARSKA	CEROVLJE	GOLOGORICA	322253	1035/2	736	PAŠNJAK	ZAKUP	OSTALO POLJOPRIVREDNO TLO			
405.	XVIII ISTARSKA	CEROVLJE	GOLOGORICA	322253	1065/4	842	OSTALO	ZAKUP	OSTALO POLJOPRIVREDNO TLO			
406.	XVIII ISTARSKA	CEROVLJE	GOLOGORICA	322253	1208	522	PAŠNJAK	ZAKUP	OSTALO POLJOPRIVREDNO TLO			
407.	XVIII ISTARSKA	CEROVLJE	GOLOGORICA	322253	1211/1	644	ORANICA	ZAKUP	OSTALO POLJOPRIVREDNO TLO			
408.	XVIII ISTARSKA	CEROVLJE	GOLOGORICA	322253	1211/2	241	PAŠNJAK	ZAKUP	OSTALO POLJOPRIVREDNO TLO			
409.	XVIII ISTARSKA	CEROVLJE	GOLOGORICA	322253	1250/3	180	LIVADA	ZAKUP	OSTALO POLJOPRIVREDNO TLO			
410.	XVIII ISTARSKA	CEROVLJE	GOLOGORICA	322253	1250/4	133	PAŠNJAK	ZAKUP	OSTALO POLJOPRIVREDNO TLO			
411.	XVIII ISTARSKA	CEROVLJE	GOLOGORICA	322253	1283/5	115	OSTALO	ZAKUP	OSTALO POLJOPRIVREDNO TLO			
412.	XVIII ISTARSKA	CEROVLJE	GOLOGORICA	322253	1283/6	165	PAŠNJAK	ZAKUP	OSTALO POLJOPRIVREDNO TLO			
413.	XVIII ISTARSKA	CEROVLJE	GOLOGORICA	322253	191/5	2.733	PAŠNJAK	ZAKUP	OSTALO POLJOPRIVREDNO TLO			
414.	XVIII ISTARSKA	CEROVLJE	GOLOGORICA	322253	1977	852	PAŠNJAK	ZAKUP	OSTALO POLJOPRIVREDNO TLO			
415.	XVIII ISTARSKA	CEROVLJE	GOLOGORICA	322253	2224/2	230	OSTALO	ZAKUP	P2			
416.	XVIII ISTARSKA	CEROVLJE	GOLOGORICA	322253	2278/1	1.306	ORANICA	ZAKUP	P2			
417.	XVIII ISTARSKA	CEROVLJE	GOLOGORICA	322253	2278/2	1.097	ORANICA	ZAKUP	OSTALO POLJOPRIVREDNO TLO			
418.	XVIII ISTARSKA	CEROVLJE	GOLOGORICA	322253	2278/3	1.284	ORANICA	ZAKUP	OSTALO POLJOPRIVREDNO TLO			
419.	XVIII ISTARSKA	CEROVLJE	GOLOGORICA	322253	233/1	957	PAŠNJAK	ZAKUP	P2			
420.	XVIII ISTARSKA	CEROVLJE	GOLOGORICA	322253	233/2	299	PAŠNJAK	ZAKUP	P2			
421.	XVIII ISTARSKA	CEROVLJE	GOLOGORICA	322253	261	827	PAŠNJAK	ZAKUP	P2			
422.	XVIII ISTARSKA	CEROVLJE	GOLOGORICA	322253	2843/2	7.103	PAŠNJAK	ZAKUP	OSTALO POLJOPRIVREDNO TLO			
423.	XVIII ISTARSKA	CEROVLJE	GOLOGORICA	322253	3150/2	741	OSTALO	ZAKUP	OSTALO POLJOPRIVREDNO TLO			

PRIKAZ RASPOLAGANJA PO KATASTARSKIM ČESTICAMA I OBLICIMA RASPOLAGANJA

r.br	županija	općina	katastarska općina naziv	katastarska općina brojčana oznaka	katastarska čestica broj	katastarska površina m2	katastarska čestica način uporabe/katastarska kultura	katastarska čestica predviđeni oblik raspolaganja	katastarska čestica specifičnosti	katastarska čestica dosadašnji oblik raspolaganja	katastarska čestica trajanje raspolaganja (do datuma)	NAPOMENA
1	2	3	4	5	6	7	8	9	10	11	12	13
424.	XVIII ISTARSKA	CEROVLJE	GOLOGORICA	322253	3197/10	934	ORANICA	ZAKUP	OSTALO POLJOPRIVREDNO TLO			
425.	XVIII ISTARSKA	CEROVLJE	GOLOGORICA	322253	3197/11	1.042	ORANICA	ZAKUP	OSTALO POLJOPRIVREDNO TLO	PRIVREMENO KORIŠTENJE	09.01.2022.	
426.	XVIII ISTARSKA	CEROVLJE	GOLOGORICA	322253	3197/12	735	ORANICA	ZAKUP	OSTALO POLJOPRIVREDNO TLO	PRIVREMENO KORIŠTENJE	09.01.2022.	
427.	XVIII ISTARSKA	CEROVLJE	GOLOGORICA	322253	3197/13	583	ORANICA	ZAKUP	OSTALO POLJOPRIVREDNO TLO	PRIVREMENO KORIŠTENJE	09.01.2022.	
428.	XVIII ISTARSKA	CEROVLJE	GOLOGORICA	322253	3197/6	755	ORANICA	ZAKUP	OSTALO POLJOPRIVREDNO TLO	PRIVREMENO KORIŠTENJE	09.01.2022.	
429.	XVIII ISTARSKA	CEROVLJE	GOLOGORICA	322253	3197/8	1.126	ORANICA	ZAKUP	OSTALO POLJOPRIVREDNO TLO	PRIVREMENO KORIŠTENJE	09.01.2022.	
430.	XVIII ISTARSKA	CEROVLJE	GOLOGORICA	322253	3197/9	1.006	ORANICA	ZAKUP	OSTALO POLJOPRIVREDNO TLO	PRIVREMENO KORIŠTENJE	09.01.2022.	
431.	XVIII ISTARSKA	CEROVLJE	GOLOGORICA	322253	3349/4	76	LIVADA	ZAKUP	P2			
432.	XVIII ISTARSKA	CEROVLJE	GOLOGORICA	322253	3381/2	378	LIVADA	ZAKUP	OSTALO POLJOPRIVREDNO TLO			
433.	XVIII ISTARSKA	CEROVLJE	GOLOGORICA	322253	3382	547	LIVADA	ZAKUP	OSTALO POLJOPRIVREDNO TLO			
434.	XVIII ISTARSKA	CEROVLJE	GOLOGORICA	322253	342/2	1.136	PAŠNJAK	ZAKUP	P2			
435.	XVIII ISTARSKA	CEROVLJE	GOLOGORICA	322253	3507/3	205	LIVADA	ZAKUP	OSTALO POLJOPRIVREDNO TLO			
436.	XVIII ISTARSKA	CEROVLJE	GOLOGORICA	322253	3512/1	97	PAŠNJAK	ZAKUP	OSTALO POLJOPRIVREDNO TLO			
437.	XVIII ISTARSKA	CEROVLJE	GOLOGORICA	322253	402	29	PAŠNJAK	ZAKUP	OSTALO POLJOPRIVREDNO TLO			
438.	XVIII ISTARSKA	CEROVLJE	GOLOGORICA	322253	417/1	129	ORANICA	ZAKUP	OSTALO POLJOPRIVREDNO TLO			
439.	XVIII ISTARSKA	CEROVLJE	GOLOGORICA	322253	424	2.949	ORANICA	ZAKUP	P2			
440.	XVIII ISTARSKA	CEROVLJE	GOLOGORICA	322253	787/8	126	PAŠNJAK	ZAKUP	OSTALO POLJOPRIVREDNO TLO			
441.	XVIII ISTARSKA	CEROVLJE	GOLOGORICA	322253	789/6	2.007	PAŠNJAK	ZAKUP	OSTALO POLJOPRIVREDNO TLO			
442.	XVIII ISTARSKA	CEROVLJE	GOLOGORICA	322253	792/3	169	LIVADA	ZAKUP	P2			
443.	XVIII ISTARSKA	CEROVLJE	GOLOGORICA	322253	792/4	655	LIVADA	ZAKUP	OSTALO POLJOPRIVREDNO TLO			
444.	XVIII ISTARSKA	CEROVLJE	GOLOGORICA	322253	803	313	PAŠNJAK	ZAKUP	OSTALO POLJOPRIVREDNO TLO			
445.	XVIII ISTARSKA	CEROVLJE	GOLOGORICA	322253	844	816	PAŠNJAK	ZAKUP	OSTALO POLJOPRIVREDNO TLO			
446.	XVIII ISTARSKA	CEROVLJE	GRIMALDA	322300	1347	532	ORANICA	ZAKUP	OSTALO POLJOPRIVREDNO TLO			
447.	XVIII ISTARSKA	CEROVLJE	GRIMALDA	322300	1551	126	ORANICA	ZAKUP	OSTALO POLJOPRIVREDNO TLO			
448.	XVIII ISTARSKA	CEROVLJE	GRIMALDA	322300	1586	147	ORANICA	ZAKUP	OSTALO POLJOPRIVREDNO TLO			
449.	XVIII ISTARSKA	CEROVLJE	GRIMALDA	322300	177	29	ORANICA	ZAKUP	P2			
450.	XVIII ISTARSKA	CEROVLJE	GRIMALDA	322300	26/1	1.647	ORANICA	ZAKUP	OSTALO POLJOPRIVREDNO TLO			
451.	XVIII ISTARSKA	CEROVLJE	GRIMALDA	322300	2805/1	655	ORANICA	ZAKUP	P2			
452.	XVIII ISTARSKA	CEROVLJE	GRIMALDA	322300	2806	4.877	ORANICA	ZAKUP	P2			
453.	XVIII ISTARSKA	CEROVLJE	GRIMALDA	322300	2808	363	ORANICA	ZAKUP	P2			
454.	XVIII ISTARSKA	CEROVLJE	GRIMALDA	322300	2827/1	3.375	ORANICA	ZAKUP	P2			
455.	XVIII ISTARSKA	CEROVLJE	GRIMALDA	322300	2829	2.820	VINOGRAD	ZAKUP	P2			
456.	XVIII ISTARSKA	CEROVLJE	GRIMALDA	322300	2908/1	435	ORANICA	ZAKUP	P2			
457.	XVIII ISTARSKA	CEROVLJE	GRIMALDA	322300	2909	790	PAŠNJAK	ZAKUP	P2			

PRIKAZ RASPOLAGANJA PO KATASTARSKIM ČESTICAMA I OBLICIMA RASPOLAGANJA

r.br	županija	općina	katastarska općina naziv	katastarska općina brojčana oznaka	katastarska čestica broj	katastarska čestica površina m2	katastarska čestica način uporabe/katastarska kultura	katastarska čestica predviđeni oblik raspolaganja	katastarska čestica specifičnosti	katastarska čestica dosadašnji oblik raspolaganja	katastarska čestica trajanje raspolaganja (do datuma)	NAPOMENA
1	2	3	4	5	6	7	8	9	10	11	12	13
458.	XVIII ISTARSKA	CEROVLJE	GRIMALDA	322300	2910	630	ORANICA	ZAKUP	P2			
459.	XVIII ISTARSKA	CEROVLJE	GRIMALDA	322300	2915/1	1.440	ORANICA	ZAKUP	P2			
460.	XVIII ISTARSKA	CEROVLJE	GRIMALDA	322300	303/1	737	ORANICA	ZAKUP	OSTALO POLJOPRIVREDNO TLO			
461.	XVIII ISTARSKA	CEROVLJE	GRIMALDA	322300	309	655	ORANICA	ZAKUP	OSTALO POLJOPRIVREDNO TLO			
462.	XVIII ISTARSKA	CEROVLJE	GRIMALDA	322300	420/1	212	PAŠNJAK	ZAKUP	P2			
463.	XVIII ISTARSKA	CEROVLJE	GRIMALDA	322300	587	1.000	ORANICA	ZAKUP	P2			
464.	XVIII ISTARSKA	CEROVLJE	GRIMALDA	322300	667	2.133	ORANICA	ZAKUP	OSTALO POLJOPRIVREDNO TLO			
465.	XVIII ISTARSKA	CEROVLJE	GRIMALDA	322300	667	2.133	VINOGRAD	ZAKUP	OSTALO POLJOPRIVREDNO TLO			
466.	XVIII ISTARSKA	CEROVLJE	GRIMALDA	322300	826	475	ORANICA	ZAKUP	OSTALO POLJOPRIVREDNO TLO			
467.	XVIII ISTARSKA	CEROVLJE	GRIMALDA	322300	831	658	ORANICA	ZAKUP	OSTALO POLJOPRIVREDNO TLO			
468.	XVIII ISTARSKA	CEROVLJE	GRIMALDA	322300	994	798	ORANICA	ZAKUP	OSTALO POLJOPRIVREDNO TLO			
469.	XVIII ISTARSKA	CEROVLJE	NOVAKI PAZINSKI	322423	404	6.093	ORANICA	POVRAT	OSTALO POLJOPRIVREDNO TLO	PRIVREMENO KORIŠTENJE	11.11.2021.	
470.	XVIII ISTARSKA	CEROVLJE	NOVAKI PAZINSKI	322423	432	403	ORANICA	ZAKUP	OSTALO POLJOPRIVREDNO TLO	PRIVREMENO KORIŠTENJE	11.11.2021.	
471.	XVIII ISTARSKA	CEROVLJE	NOVAKI PAZINSKI	322423	437	1.615	ORANICA	ZAKUP	OSTALO POLJOPRIVREDNO TLO	PRIVREMENO KORIŠTENJE	09.01.2022.	
472.	XVIII ISTARSKA	CEROVLJE	NOVAKI PAZINSKI	322423	439	2.359	LIVADA	ZAKUP	OSTALO POLJOPRIVREDNO TLO	PRIVREMENO KORIŠTENJE	09.01.2022.	
473.	XVIII ISTARSKA	CEROVLJE	NOVAKI PAZINSKI	322423	454	374	PAŠNJAK	ZAKUP	P2	PRIVREMENO KORIŠTENJE	09.01.2022.	
474.	XVIII ISTARSKA	CEROVLJE	NOVAKI PAZINSKI	322423	455	611	ORANICA	ZAKUP	OSTALO POLJOPRIVREDNO TLO	PRIVREMENO KORIŠTENJE	09.01.2022.	
475.	XVIII ISTARSKA	CEROVLJE	NOVAKI PAZINSKI	322423	481	2.417	ORANICA	ZAKUP	OSTALO POLJOPRIVREDNO TLO	PRIVREMENO KORIŠTENJE	11.11.2021.	Dijelom javno vodno dobro, ali se, uz suglasnost Hrvatskih voda, može predvidjeti za zakup.
476.	XVIII ISTARSKA	CEROVLJE	NOVAKI PAZINSKI	322423	483	1.834	LIVADA	ZAKUP	OSTALO POLJOPRIVREDNO TLO	PRIVREMENO KORIŠTENJE	11.11.2021.	
477.	XVIII ISTARSKA	CEROVLJE	NOVAKI PAZINSKI	322423	484	2.126	LIVADA	ZAKUP	OSTALO POLJOPRIVREDNO TLO	PRIVREMENO KORIŠTENJE	11.11.2021.	
478.	XVIII ISTARSKA	CEROVLJE	NOVAKI PAZINSKI	322423	486	3.539	ORANICA	ZAKUP	OSTALO POLJOPRIVREDNO TLO	PRIVREMENO KORIŠTENJE	11.11.2021.	Dijelom javno vodno dobro, ali se, uz suglasnost Hrvatskih voda, može predvidjeti za zakup.
479.	XVIII ISTARSKA	CEROVLJE	NOVAKI PAZINSKI	322423	487	2.615	ORANICA	POVRAT	P1	PRIVREMENO KORIŠTENJE	11.11.2021.	dijelom vodno dobro
480.	XVIII ISTARSKA	CEROVLJE	NOVAKI PAZINSKI	322423	636	1.385	LIVADA	ZAKUP	OSTALO POLJOPRIVREDNO TLO			
481.	XVIII ISTARSKA	CEROVLJE	NOVAKI PAZINSKI	322423	931	133	VINOGRAD	ZAKUP	P2			
482.	XVIII ISTARSKA	CEROVLJE	NOVAKI PAZINSKI	322423	933	2.806	ORANICA	ZAKUP	OSTALO POLJOPRIVREDNO TLO			
483.	XVIII ISTARSKA	CEROVLJE	NOVAKI PAZINSKI	322423	1464	4.172	LIVADA	ZAKUP	OSTALO POLJOPRIVREDNO TLO			
484.	XVIII ISTARSKA	CEROVLJE	NOVAKI PAZINSKI	322423	1942	539	ORANICA	ZAKUP	P1	PRIVREMENO KORIŠTENJE	09.06.2020.	Dijelom javno vodno dobro, ali se, uz suglasnost Hrvatskih voda, može predvidjeti za zakup.
485.	XVIII ISTARSKA	CEROVLJE	NOVAKI PAZINSKI	322423	2136	291	LIVADA	ZAKUP	OSTALO POLJOPRIVREDNO TLO			
486.	XVIII ISTARSKA	CEROVLJE	NOVAKI PAZINSKI	322423	2204	1.018	ORANICA	ZAKUP	P1			
487.	XVIII ISTARSKA	CEROVLJE	NOVAKI PAZINSKI	322423	2209	1.435	ORANICA	POVRAT	P1	PRIVREMENO KORIŠTENJE	09.06.2020.	

PRIKAZ RASPOLAGANJA PO KATASTARSKIM ČESTICAMA I OBLICIMA RASPOLAGANJA

r.br	županija	općina	katastarska općina naziv	katastarska općina brojčana oznaka	katastarska čestica broj	katastarska čestica površina m2	katastarska čestica način uporabe/katastarska kultura	katastarska čestica predviđeni oblik raspolaganja	katastarska čestica specifičnosti	katastarska čestica dosadašnji oblik raspolaganja	katastarska čestica trajanje raspolaganja (do datuma)	NAPOMENA
1	2	3	4	5	6	7	8	9	10	11	12	13
488.	XVIII ISTARSKA	CEROVLJE	NOVAKI PAZINSKI	322423	2214	1.309	ORANICA	ZAKUP	P1	PRIVREMENO KORIŠTENJE	09.06.2020.	Dijelom javno vodno dobro, ali se, uz suglasnost Hrvatskih voda, može predvidjeti za zakup.
489.	XVIII ISTARSKA	CEROVLJE	NOVAKI PAZINSKI	322423	2228	1.320	ORANICA	POVRAT	P1	PRIVREMENO KORIŠTENJE	09.06.2020.	
490.	XVIII ISTARSKA	CEROVLJE	NOVAKI PAZINSKI	322423	2243	1.532	ORANICA	ZAKUP	P1			
491.	XVIII ISTARSKA	CEROVLJE	NOVAKI PAZINSKI	322423	2245	1.644	ORANICA	ZAKUP	P1			
492.	XVIII ISTARSKA	CEROVLJE	NOVAKI PAZINSKI	322423	2386	9.405	ORANICA	POVRAT	P1	PRIVREMENO KORIŠTENJE	09.06.2020.	Dijelom javno vodno dobro, ali se, uz suglasnost Hrvatskih voda, može predvidjeti za zakup.
493.	XVIII ISTARSKA	CEROVLJE	NOVAKI PAZINSKI	322423	2398	3.834	ORANICA	POVRAT	P1	PRIVREMENO KORIŠTENJE	09.06.2020.	
494.	XVIII ISTARSKA	CEROVLJE	NOVAKI PAZINSKI	322423	2471	709	ORANICA	ZAKUP	P1	PRIVREMENO KORIŠTENJE	09.06.2020.	
495.	XVIII ISTARSKA	CEROVLJE	NOVAKI PAZINSKI	322423	2472	137	ORANICA	POVRAT	P1	PRIVREMENO KORIŠTENJE	09.06.2020.	
496.	XVIII ISTARSKA	CEROVLJE	NOVAKI PAZINSKI	322423	2473	1.690	ORANICA	ZAKUP	P1	PRIVREMENO KORIŠTENJE	09.06.2020.	
497.	XVIII ISTARSKA	CEROVLJE	NOVAKI PAZINSKI	322423	3442	967	ORANICA	ZAKUP	OSTALO POLJOPRIVREDNO TLO	PRIVREMENO KORIŠTENJE	19.10.2021.	
498.	XVIII ISTARSKA	CEROVLJE	NOVAKI PAZINSKI	322423	3481	2.537	ORANICA	ZAKUP	P2	PRIVREMENO KORIŠTENJE	19.10.2021.	Dijelom javno vodno dobro, ali se, uz suglasnost Hrvatskih voda, može predvidjeti za zakup.
499.	XVIII ISTARSKA	CEROVLJE	NOVAKI PAZINSKI	322423	1006	8.833	ORANICA	ZAKUP	OSTALO POLJOPRIVREDNO TLO			
500.	XVIII ISTARSKA	CEROVLJE	NOVAKI PAZINSKI	322423	1013	1.266	PAŠNJAK	ZAKUP	OSTALO POLJOPRIVREDNO TLO			
501.	XVIII ISTARSKA	CEROVLJE	NOVAKI PAZINSKI	322423	1143	1.809	ORANICA	ZAKUP	P2			
502.	XVIII ISTARSKA	CEROVLJE	NOVAKI PAZINSKI	322423	1147/2	865	ORANICA	ZAKUP	P2			
503.	XVIII ISTARSKA	CEROVLJE	NOVAKI PAZINSKI	322423	1153/2	633	LIVADA	ZAKUP	P2			
504.	XVIII ISTARSKA	CEROVLJE	NOVAKI PAZINSKI	322423	1153/3	191	PAŠNJAK	ZAKUP	P2			
505.	XVIII ISTARSKA	CEROVLJE	NOVAKI PAZINSKI	322423	122	151	LIVADA	ZAKUP	P2			
506.	XVIII ISTARSKA	CEROVLJE	NOVAKI PAZINSKI	322423	1254/1	1.654	ORANICA	ZAKUP	OSTALO POLJOPRIVREDNO TLO			
507.	XVIII ISTARSKA	CEROVLJE	NOVAKI PAZINSKI	322423	1254/2	1.306	ORANICA	ZAKUP	OSTALO POLJOPRIVREDNO TLO			
508.	XVIII ISTARSKA	CEROVLJE	NOVAKI PAZINSKI	322423	128	493	ORANICA	ZAKUP	P2			
509.	XVIII ISTARSKA	CEROVLJE	NOVAKI PAZINSKI	322423	131	914	ORANICA	ZAKUP	OSTALO POLJOPRIVREDNO TLO			
510.	XVIII ISTARSKA	CEROVLJE	NOVAKI PAZINSKI	322423	1359/3	1.381	ORANICA	ZAKUP	P2			
511.	XVIII ISTARSKA	CEROVLJE	NOVAKI PAZINSKI	322423	1359/4	1.475	ORANICA	ZAKUP	P2			
512.	XVIII ISTARSKA	CEROVLJE	NOVAKI PAZINSKI	322423	139	460	ORANICA	ZAKUP	OSTALO POLJOPRIVREDNO TLO			
513.	XVIII ISTARSKA	CEROVLJE	NOVAKI PAZINSKI	322423	140	345	LIVADA	ZAKUP	OSTALO POLJOPRIVREDNO TLO			
514.	XVIII ISTARSKA	CEROVLJE	NOVAKI PAZINSKI	322423	1414/1	1.057	ORANICA	ZAKUP	DJELOM P2			uključen dio čestice izvan granica građevinskog područja
515.	XVIII ISTARSKA	CEROVLJE	NOVAKI PAZINSKI	322423	1416	732	LIVADA	ZAKUP	DJELOMIČNO P2			uključen dio čestice izvan granica građevinskog područja
516.	XVIII ISTARSKA	CEROVLJE	NOVAKI PAZINSKI	322423	1420	1.047	ORANICA	ZAKUP	P2			
517.	XVIII ISTARSKA	CEROVLJE	NOVAKI PAZINSKI	322423	1451/5	2.608	ORANICA	ZAKUP	P2			
518.	XVIII ISTARSKA	CEROVLJE	NOVAKI PAZINSKI	322423	1452/4	1.734	ORANICA	ZAKUP	OSTALO POLJOPRIVREDNO TLO			
519.	XVIII ISTARSKA	CEROVLJE	NOVAKI PAZINSKI	322423	1481/1	750	ORANICA	ZAKUP	P2			
520.	XVIII ISTARSKA	CEROVLJE	NOVAKI PAZINSKI	322423	149	709	LIVADA	ZAKUP	OSTALO POLJOPRIVREDNO TLO			

PRIKAZ RASPOLAGANJA PO KATASTARSKIM ČESTICAMA I OBLICIMA RASPOLAGANJA

r.br	županija	općina	katastarska općina naziv	katastarska općina brojčana oznaka	katastarska čestica broj	katastarska čestica površina m2	katastarska čestica način uporabe/katastarska kultura	katastarska čestica predviđeni oblik raspolaganja	katastarska čestica specifičnosti	katastarska čestica dosadašnji oblik raspolaganja	katastarska čestica trajanje raspolaganja (do datuma)	NAPOMENA
1	2	3	4	5	6	7	8	9	10	11	12	13
521.	XVIII ISTARSKA	CEROVLJE	NOVAKI PAZINSKI	322423	1568/1	3.007	LIVADA	ZAKUP	OSTALO POLJOPRIVREDNO TLO			
522.	XVIII ISTARSKA	CEROVLJE	NOVAKI PAZINSKI	322423	1568/2	1.820	ORANICA	ZAKUP	OSTALO POLJOPRIVREDNO TLO			
523.	XVIII ISTARSKA	CEROVLJE	NOVAKI PAZINSKI	322423	1576/6	1.280	LIVADA	ZAKUP	OSTALO POLJOPRIVREDNO TLO			
524.	XVIII ISTARSKA	CEROVLJE	NOVAKI PAZINSKI	322423	1582/1	7.920	ORANICA	ZAKUP	OSTALO POLJOPRIVREDNO TLO			
525.	XVIII ISTARSKA	CEROVLJE	NOVAKI PAZINSKI	322423	159	1.248	ORANICA	ZAKUP	OSTALO POLJOPRIVREDNO TLO			
526.	XVIII ISTARSKA	CEROVLJE	NOVAKI PAZINSKI	322423	1614/3	65	PAŠNJAK	ZAKUP	OSTALO POLJOPRIVREDNO TLO			
527.	XVIII ISTARSKA	CEROVLJE	NOVAKI PAZINSKI	322423	1664/1	158	PAŠNJAK	ZAKUP	OSTALO POLJOPRIVREDNO TLO			
528.	XVIII ISTARSKA	CEROVLJE	NOVAKI PAZINSKI	322423	1664/2	216	ORANICA	ZAKUP	OSTALO POLJOPRIVREDNO TLO			
529.	XVIII ISTARSKA	CEROVLJE	NOVAKI PAZINSKI	322423	1665/3	615	PAŠNJAK	ZAKUP	OSTALO POLJOPRIVREDNO TLO			
530.	XVIII ISTARSKA	CEROVLJE	NOVAKI PAZINSKI	322423	1665/5	637	ORANICA	ZAKUP	OSTALO POLJOPRIVREDNO TLO			
531.	XVIII ISTARSKA	CEROVLJE	NOVAKI PAZINSKI	322423	1665/8	1.694	ORANICA	ZAKUP	OSTALO POLJOPRIVREDNO TLO			
532.	XVIII ISTARSKA	CEROVLJE	NOVAKI PAZINSKI	322423	1666/4	561	PAŠNJAK	ZAKUP	OSTALO POLJOPRIVREDNO TLO			
533.	XVIII ISTARSKA	CEROVLJE	NOVAKI PAZINSKI	322423	1668	989	ORANICA	ZAKUP	OSTALO POLJOPRIVREDNO TLO			
534.	XVIII ISTARSKA	CEROVLJE	NOVAKI PAZINSKI	322423	1671/2	489	ORANICA	ZAKUP	OSTALO POLJOPRIVREDNO TLO			
535.	XVIII ISTARSKA	CEROVLJE	NOVAKI PAZINSKI	322423	1672/4	1.025	ORANICA	ZAKUP	OSTALO POLJOPRIVREDNO TLO			
536.	XVIII ISTARSKA	CEROVLJE	NOVAKI PAZINSKI	322423	1678/2	457	PAŠNJAK	ZAKUP	P1			
537.	XVIII ISTARSKA	CEROVLJE	NOVAKI PAZINSKI	322423	1678/4	6.172	PAŠNJAK	ZAKUP	OSTALO POLJOPRIVREDNO TLO			
538.	XVIII ISTARSKA	CEROVLJE	NOVAKI PAZINSKI	322423	1686/2	471	LIVADA	ZAKUP	OSTALO POLJOPRIVREDNO TLO			
539.	XVIII ISTARSKA	CEROVLJE	NOVAKI PAZINSKI	322423	1688/1	504	ORANICA	ZAKUP	OSTALO POLJOPRIVREDNO TLO			
540.	XVIII ISTARSKA	CEROVLJE	NOVAKI PAZINSKI	322423	1690	759	ORANICA	ZAKUP	OSTALO POLJOPRIVREDNO TLO			
541.	XVIII ISTARSKA	CEROVLJE	NOVAKI PAZINSKI	322423	1700/1	219	ORANICA	ZAKUP	OSTALO POLJOPRIVREDNO TLO	PRIVREMENO KORIŠTENJE	28.04.2022.	
542.	XVIII ISTARSKA	CEROVLJE	NOVAKI PAZINSKI	322423	1704/1	1.775	ORANICA	ZAKUP	P1	PRIVREMENO KORIŠTENJE	28.04.2022.	
543.	XVIII ISTARSKA	CEROVLJE	NOVAKI PAZINSKI	322423	1707/1	2.104	ORANICA	ZAKUP	OSTALO POLJOPRIVREDNO TLO	PRIVREMENO KORIŠTENJE	28.04.2022.	
544.	XVIII ISTARSKA	CEROVLJE	NOVAKI PAZINSKI	322423	1712/5	381	ORANICA	ZAKUP	P1			
545.	XVIII ISTARSKA	CEROVLJE	NOVAKI PAZINSKI	322423	1715/1	2.586	ORANICA	ZAKUP	OSTALO POLJOPRIVREDNO TLO	PRIVREMENO KORIŠTENJE	28.04.2022.	
546.	XVIII ISTARSKA	CEROVLJE	NOVAKI PAZINSKI	322423	1728/1	543	LIVADA	ZAKUP	P1	PRIVREMENO KORIŠTENJE	28.04.2022.	
547.	XVIII ISTARSKA	CEROVLJE	NOVAKI PAZINSKI	322423	1728/2	842	LIVADA	ZAKUP	P1	PRIVREMENO KORIŠTENJE	28.04.2022.	
548.	XVIII ISTARSKA	CEROVLJE	NOVAKI PAZINSKI	322423	1731/1	1.518	ORANICA	ZAKUP	P1	PRIVREMENO KORIŠTENJE	28.04.2022.	Dijelom javno vodno dobro, ali se, uz suglasnost Hrvatskih voda, može predvidjeti za zakup.
549.	XVIII ISTARSKA	CEROVLJE	NOVAKI PAZINSKI	322423	1733/1	658	LIVADA	ZAKUP	P1			
550.	XVIII ISTARSKA	CEROVLJE	NOVAKI PAZINSKI	322423	1733/2	432	LIVADA	ZAKUP	P1			
551.	XVIII ISTARSKA	CEROVLJE	NOVAKI PAZINSKI	322423	1783/5	658	ORANICA	ZAKUP	P2	PRIVREMENO KORIŠTENJE	11.11.2021.	

PRIKAZ RASPOLAGANJA PO KATASTARSKIM ČESTICAMA I OBLICIMA RASPOLAGANJA

r.br	županija	općina	katastarska općina naziv	katastarska općina brojčana oznaka	katastarska čestica broj	katastarska površina m2	katastarska čestica način uporabe/katastarska kultura	katastarska čestica predviđeni oblik raspolaganja	katastarska čestica specifičnosti	katastarska čestica dosadašnji oblik raspolaganja	katastarska čestica trajanje raspolaganja (do datuma)	NAPOMENA
1	2	3	4	5	6	7	8	9	10	11	12	13
552.	XVIII ISTARSKA	CEROVLJE	NOVAKI PAZINSKI	322423	1840/1	7.304	ORANICA	ZAKUP	P1	PRIVREMENO KORIŠTENJE	09.01.2022.	
553.	XVIII ISTARSKA	CEROVLJE	NOVAKI PAZINSKI	322423	1935	899	ORANICA	ZAKUP	P1			
554.	XVIII ISTARSKA	CEROVLJE	NOVAKI PAZINSKI	322423	1936	1.120	ORANICA	ZAKUP	P1	PRIVREMENO KORIŠTENJE	09.06.2020.	Dijelom javno vodno dobro, ali se, uz suglasnost Hrvatskih voda, može predvidjeti za zakup.
555.	XVIII ISTARSKA	CEROVLJE	NOVAKI PAZINSKI	322423	1937	1.985	ORANICA	ZAKUP	P1	PRIVREMENO KORIŠTENJE	09.06.2020.	Dijelom javno vodno dobro, ali se, uz suglasnost Hrvatskih voda, može predvidjeti za zakup.
556.	XVIII ISTARSKA	CEROVLJE	NOVAKI PAZINSKI	322423	1939	691	ORANICA	ZAKUP	P1	PRIVREMENO KORIŠTENJE	09.06.2020.	
557.	XVIII ISTARSKA	CEROVLJE	NOVAKI PAZINSKI	322423	1940	2.269	ORANICA	ZAKUP	P1	PRIVREMENO KORIŠTENJE	09.06.2020.	
558.	XVIII ISTARSKA	CEROVLJE	NOVAKI PAZINSKI	322423	1941	942	ORANICA	ZAKUP	P1	PRIVREMENO KORIŠTENJE	09.06.2020.	Dijelom javno vodno dobro, ali se, uz suglasnost Hrvatskih voda, može predvidjeti za zakup.
559.	XVIII ISTARSKA	CEROVLJE	NOVAKI PAZINSKI	322423	1944	637	ORANICA	ZAKUP	P1	PRIVREMENO KORIŠTENJE	09.01.2022.	
560.	XVIII ISTARSKA	CEROVLJE	NOVAKI PAZINSKI	322423	1945	2.007	ORANICA	ZAKUP	P1	PRIVREMENO KORIŠTENJE	09.06.2020.	
561.	XVIII ISTARSKA	CEROVLJE	NOVAKI PAZINSKI	322423	1947	2.295	ORANICA	ZAKUP	P1	PRIVREMENO KORIŠTENJE	09.01.2022.	
562.	XVIII ISTARSKA	CEROVLJE	NOVAKI PAZINSKI	322423	1948	1.421	ORANICA	ZAKUP	P1	PRIVREMENO KORIŠTENJE	09.06.2020.	
563.	XVIII ISTARSKA	CEROVLJE	NOVAKI PAZINSKI	322423	1949	1.536	ORANICA	ZAKUP	P1	PRIVREMENO KORIŠTENJE	09.06.2020.	
564.	XVIII ISTARSKA	CEROVLJE	NOVAKI PAZINSKI	322423	1950	1.363	ORANICA	ZAKUP	P1	PRIVREMENO KORIŠTENJE	09.06.2020.	
565.	XVIII ISTARSKA	CEROVLJE	NOVAKI PAZINSKI	322423	1954	996	ORANICA	ZAKUP	P1	PRIVREMENO KORIŠTENJE	09.06.2020.	
566.	XVIII ISTARSKA	CEROVLJE	NOVAKI PAZINSKI	322423	1955	2.777	ORANICA	ZAKUP	P1	PRIVREMENO KORIŠTENJE	09.06.2020.	
567.	XVIII ISTARSKA	CEROVLJE	NOVAKI PAZINSKI	322423	1956/1	1.349	ORANICA	ZAKUP	P1	PRIVREMENO KORIŠTENJE	09.06.2020.	
568.	XVIII ISTARSKA	CEROVLJE	NOVAKI PAZINSKI	322423	1956/2	1.147	ORANICA	ZAKUP	P1	PRIVREMENO KORIŠTENJE	09.06.2020.	
569.	XVIII ISTARSKA	CEROVLJE	NOVAKI PAZINSKI	322423	1957	1.057	ORANICA	ZAKUP	P1	PRIVREMENO KORIŠTENJE	09.06.2020.	
570.	XVIII ISTARSKA	CEROVLJE	NOVAKI PAZINSKI	322423	1958	1.698	ORANICA	ZAKUP	P1	PRIVREMENO KORIŠTENJE	09.06.2020.	
571.	XVIII ISTARSKA	CEROVLJE	NOVAKI PAZINSKI	322423	1959	658	ORANICA	ZAKUP	P1	PRIVREMENO KORIŠTENJE	09.06.2020.	Dijelom javno vodno dobro, ali se, uz suglasnost Hrvatskih voda, može predvidjeti za zakup.
572.	XVIII ISTARSKA	CEROVLJE	NOVAKI PAZINSKI	322423	1960	471	ORANICA	ZAKUP	P1	PRIVREMENO KORIŠTENJE	09.06.2020.	
573.	XVIII ISTARSKA	CEROVLJE	NOVAKI PAZINSKI	322423	1961	439	ORANICA	ZAKUP	P1	PRIVREMENO KORIŠTENJE	09.06.2020.	
574.	XVIII ISTARSKA	CEROVLJE	NOVAKI PAZINSKI	322423	1962	2.536	ORANICA	ZAKUP	P1	PRIVREMENO KORIŠTENJE	09.06.2020.	Dijelom javno vodno dobro, ali se, uz suglasnost Hrvatskih voda, može predvidjeti za zakup.
575.	XVIII ISTARSKA	CEROVLJE	NOVAKI PAZINSKI	322423	1963	3.111	ORANICA	ZAKUP	P1	PRIVREMENO KORIŠTENJE	09.06.2020.	Dijelom javno vodno dobro, ali se, uz suglasnost Hrvatskih voda, može predvidjeti za zakup.
576.	XVIII ISTARSKA	CEROVLJE	NOVAKI PAZINSKI	322423	1964	468	ORANICA	ZAKUP	P1	PRIVREMENO KORIŠTENJE	09.06.2020.	
577.	XVIII ISTARSKA	CEROVLJE	NOVAKI PAZINSKI	322423	1965	734	ORANICA	ZAKUP	P1	PRIVREMENO KORIŠTENJE	09.06.2020.	

PRIKAZ RASPOLAGANJA PO KATASTARSKIM ČESTICAMA I OBLICIMA RASPOLAGANJA

r.br	županija	općina	katastarska općina naziv	katastarska općina brojčana oznaka	katastarska čestica broj	katastarska površina m2	katastarska čestica način uporabe/katastarska kultura	katastarska čestica predviđeni oblik raspolaganja	katastarska čestica specifičnosti	katastarska čestica dosadašnji oblik raspolaganja	katastarska čestica trajanje raspolaganja (do datuma)	NAPOMENA
1	2	3	4	5	6	7	8	9	10	11	12	13
578.	XVIII ISTARSKA	CEROVLJE	NOVAKI PAZINSKI	322423	1966	1.521	ORANICA	ZAKUP	P1	PRIVREMENO KORIŠTENJE	09.06.2020.	
579.	XVIII ISTARSKA	CEROVLJE	NOVAKI PAZINSKI	322423	1968	2.442	ORANICA	ZAKUP	P1	PRIVREMENO KORIŠTENJE	09.06.2020.	
580.	XVIII ISTARSKA	CEROVLJE	NOVAKI PAZINSKI	322423	1971	2.054	ORANICA	ZAKUP	P1	PRIVREMENO KORIŠTENJE	09.06.2020.	
581.	XVIII ISTARSKA	CEROVLJE	NOVAKI PAZINSKI	322423	1972	493	ORANICA	ZAKUP	P1			
582.	XVIII ISTARSKA	CEROVLJE	NOVAKI PAZINSKI	322423	1973	6.154	ORANICA	ZAKUP	P1	PRIVREMENO KORIŠTENJE	09.06.2020.	
583.	XVIII ISTARSKA	CEROVLJE	NOVAKI PAZINSKI	322423	1974	1.870	ORANICA	ZAKUP	P1	PRIVREMENO KORIŠTENJE	09.06.2015.	
584.	XVIII ISTARSKA	CEROVLJE	NOVAKI PAZINSKI	322423	1976	1.996	ORANICA	ZAKUP	P1	PRIVREMENO KORIŠTENJE	09.06.2020.	
585.	XVIII ISTARSKA	CEROVLJE	NOVAKI PAZINSKI	322423	1981	1.852	ORANICA	ZAKUP	P1	PRIVREMENO KORIŠTENJE	09.06.2020.	
586.	XVIII ISTARSKA	CEROVLJE	NOVAKI PAZINSKI	322423	1982/1	946	ORANICA	ZAKUP	P1	PRIVREMENO KORIŠTENJE	09.06.2020.	
587.	XVIII ISTARSKA	CEROVLJE	NOVAKI PAZINSKI	322423	1982/2	1.392	ORANICA	ZAKUP	P1	PRIVREMENO KORIŠTENJE	09.06.2020.	
588.	XVIII ISTARSKA	CEROVLJE	NOVAKI PAZINSKI	322423	1983	2.072	ORANICA	ZAKUP	P1	PRIVREMENO KORIŠTENJE	09.06.2020.	
589.	XVIII ISTARSKA	CEROVLJE	NOVAKI PAZINSKI	322423	1984/1	1.593	ORANICA	ZAKUP	P1	PRIVREMENO KORIŠTENJE	09.06.2020.	Dijelom javno vodno dobro, ali se, uz suglasnost Hrvatskih voda, može predvidjeti za zakup.
590.	XVIII ISTARSKA	CEROVLJE	NOVAKI PAZINSKI	322423	1984/2	248	ORANICA	ZAKUP	P1	PRIVREMENO KORIŠTENJE	09.06.2020.	
591.	XVIII ISTARSKA	CEROVLJE	NOVAKI PAZINSKI	322423	1986/1	5.895	ORANICA	ZAKUP	P1	PRIVREMENO KORIŠTENJE	09.06.2020.	Dijelom javno vodno dobro, ali se, uz suglasnost Hrvatskih voda, može predvidjeti za zakup.
592.	XVIII ISTARSKA	CEROVLJE	NOVAKI PAZINSKI	322423	1986/2	601	ORANICA	ZAKUP	P1	PRIVREMENO KORIŠTENJE	09.06.2020.	
593.	XVIII ISTARSKA	CEROVLJE	NOVAKI PAZINSKI	322423	1986/3	111	ORANICA	ZAKUP	P1	PRIVREMENO KORIŠTENJE	09.06.2020.	
594.	XVIII ISTARSKA	CEROVLJE	NOVAKI PAZINSKI	322423	1990	1.248	ORANICA	ZAKUP	P1	PRIVREMENO KORIŠTENJE	09.06.2020.	Dijelom javno vodno dobro, ali se, uz suglasnost Hrvatskih voda, može predvidjeti za zakup.
595.	XVIII ISTARSKA	CEROVLJE	NOVAKI PAZINSKI	322423	2/185	2.095	PAŠNJAK	ZAKUP	OSTALO POLJOPRIVREDNO TLO			
596.	XVIII ISTARSKA	CEROVLJE	NOVAKI PAZINSKI	322423	2/189	6.088	PAŠNJAK	ZAKUP	OSTALO POLJOPRIVREDNO TLO			
597.	XVIII ISTARSKA	CEROVLJE	NOVAKI PAZINSKI	322423	2/191	2.949	ORANICA	ZAKUP	OSTALO POLJOPRIVREDNO TLO			
598.	XVIII ISTARSKA	CEROVLJE	NOVAKI PAZINSKI	322423	2/41	3.515	PAŠNJAK	ZAKUP	OSTALO POLJOPRIVREDNO TLO			
599.	XVIII ISTARSKA	CEROVLJE	NOVAKI PAZINSKI	322423	2/83	7.450	ORANICA	ZAKUP	OSTALO POLJOPRIVREDNO TLO			
600.	XVIII ISTARSKA	CEROVLJE	NOVAKI PAZINSKI	322423	2/99	3.769	ORANICA	ZAKUP	OSTALO POLJOPRIVREDNO TLO			
601.	XVIII ISTARSKA	CEROVLJE	NOVAKI PAZINSKI	322423	2107/1	291	ORANICA	ZAKUP	P1	PRIVREMENO KORIŠTENJE	09.06.2020.	
602.	XVIII ISTARSKA	CEROVLJE	NOVAKI PAZINSKI	322423	2107/2	1.302	ORANICA	ZAKUP	P1	PRIVREMENO KORIŠTENJE	09.06.2020.	
603.	XVIII ISTARSKA	CEROVLJE	NOVAKI PAZINSKI	322423	2108	56.500	ORANICA	ZAKUP	P1	PRIVREMENO KORIŠTENJE	09.06.2020.	Dijelom javno vodno dobro, ali se, uz suglasnost Hrvatskih voda, može predvidjeti za zakup.
604.	XVIII ISTARSKA	CEROVLJE	NOVAKI PAZINSKI	322423	2109/1	712	ORANICA	ZAKUP	P1	PRIVREMENO KORIŠTENJE	09.06.2020.	

PRIKAZ RASPOLAGANJA PO KATASTARSKIM ČESTICAMA I OBLICIMA RASPOLAGANJA

r.br	županija	općina	katastarska općina naziv	katastarska općina brojčana oznaka	katastarska čestica broj	katastarska površina m2	katastarska čestica način uporabe/katastarska kultura	katastarska čestica predviđeni oblik raspolaganja	katastarska čestica specifičnosti	katastarska čestica dosadašnji oblik raspolaganja	katastarska čestica trajanje raspolaganja (do datuma)	NAPOMENA
1	2	3	4	5	6	7	8	9	10	11	12	13
605.	XVIII ISTARSKA	CEROVLJE	NOVAKI PAZINSKI	322423	2112	673	ORANICA	ZAKUP	P1	PRIVREMENO KORIŠTENJE	09.06.2020.	
606.	XVIII ISTARSKA	CEROVLJE	NOVAKI PAZINSKI	322423	2113	399	ORANICA	ZAKUP	P1	PRIVREMENO KORIŠTENJE	09.06.2020.	
607.	XVIII ISTARSKA	CEROVLJE	NOVAKI PAZINSKI	322423	2135	86	LIVADA	ZAKUP	P2			
608.	XVIII ISTARSKA	CEROVLJE	NOVAKI PAZINSKI	322423	2155/6	896	ORANICA	ZAKUP	P2			
609.	XVIII ISTARSKA	CEROVLJE	NOVAKI PAZINSKI	322423	2155/7	924	ORANICA	ZAKUP	P2			
610.	XVIII ISTARSKA	CEROVLJE	NOVAKI PAZINSKI	322423	2157/2	1.020	ORANICA	ZAKUP	P2			
611.	XVIII ISTARSKA	CEROVLJE	NOVAKI PAZINSKI	322423	2161/2	798	ORANICA	ZAKUP	P1			
612.	XVIII ISTARSKA	CEROVLJE	NOVAKI PAZINSKI	322423	2164/1	3.143	ORANICA	ZAKUP	P1			
613.	XVIII ISTARSKA	CEROVLJE	NOVAKI PAZINSKI	322423	2164/2	8.198	ORANICA	ZAKUP	P1			
614.	XVIII ISTARSKA	CEROVLJE	NOVAKI PAZINSKI	322423	2164/3	629	ORANICA	ZAKUP	P1			
615.	XVIII ISTARSKA	CEROVLJE	NOVAKI PAZINSKI	322423	2164/6	2.223	ORANICA	ZAKUP	P1			
616.	XVIII ISTARSKA	CEROVLJE	NOVAKI PAZINSKI	322423	2164/7	3.254	ORANICA	ZAKUP	P1			
617.	XVIII ISTARSKA	CEROVLJE	NOVAKI PAZINSKI	322423	2164/8	76	ORANICA	ZAKUP	P1			
618.	XVIII ISTARSKA	CEROVLJE	NOVAKI PAZINSKI	322423	2164/9	3.079	ORANICA	ZAKUP	P1			
619.	XVIII ISTARSKA	CEROVLJE	NOVAKI PAZINSKI	322423	2165	7.571	ORANICA	ZAKUP	P1	PRIVREMENO KORIŠTENJE	09.06.2020.	
620.	XVIII ISTARSKA	CEROVLJE	NOVAKI PAZINSKI	322423	2166	766	ORANICA	ZAKUP	P1	PRIVREMENO KORIŠTENJE	09.06.2020.	
621.	XVIII ISTARSKA	CEROVLJE	NOVAKI PAZINSKI	322423	2167	950	ORANICA	ZAKUP	P1	PRIVREMENO KORIŠTENJE	09.06.2020.	
622.	XVIII ISTARSKA	CEROVLJE	NOVAKI PAZINSKI	322423	2170	1.273	ORANICA	ZAKUP	P1	PRIVREMENO KORIŠTENJE	09.06.2020.	
623.	XVIII ISTARSKA	CEROVLJE	NOVAKI PAZINSKI	322423	2171/1	1.050	ORANICA	ZAKUP	P1	PRIVREMENO KORIŠTENJE	09.06.2020.	
624.	XVIII ISTARSKA	CEROVLJE	NOVAKI PAZINSKI	322423	2171/2	1.507	ORANICA	ZAKUP	P1	PRIVREMENO KORIŠTENJE	09.06.2020.	
625.	XVIII ISTARSKA	CEROVLJE	NOVAKI PAZINSKI	322423	2172/1	784	ORANICA	ZAKUP	P1	PRIVREMENO KORIŠTENJE	09.06.2020.	Dijelom javno vodno dobro, ali se, uz suglasnost Hrvatskih voda, može predvidjeti za zakup.
626.	XVIII ISTARSKA	CEROVLJE	NOVAKI PAZINSKI	322423	2172/2	586	ORANICA	ZAKUP	P1	PRIVREMENO KORIŠTENJE	09.06.2020.	Dijelom javno vodno dobro, ali se, uz suglasnost Hrvatskih voda, može predvidjeti za zakup.
627.	XVIII ISTARSKA	CEROVLJE	NOVAKI PAZINSKI	322423	2172/3	154	ORANICA	ZAKUP	P1			
628.	XVIII ISTARSKA	CEROVLJE	NOVAKI PAZINSKI	322423	2172/4	2.898	ORANICA	ZAKUP	P1			
629.	XVIII ISTARSKA	CEROVLJE	NOVAKI PAZINSKI	322423	2178/2	892	ORANICA	POVRAT	P1	PRIVREMENO KORIŠTENJE	09.06.2020.	Dijelom javno vodno dobro, ali se, uz suglasnost Hrvatskih voda, može predvidjeti za zakup.
630.	XVIII ISTARSKA	CEROVLJE	NOVAKI PAZINSKI	322423	2178/3	230	ORANICA	ZAKUP	P1	PRIVREMENO KORIŠTENJE	09.06.2020.	Dijelom javno vodno dobro, ali se, uz suglasnost Hrvatskih voda, može predvidjeti za zakup.
631.	XVIII ISTARSKA	CEROVLJE	NOVAKI PAZINSKI	322423	2178/4	507	ORANICA	ZAKUP	P1	PRIVREMENO KORIŠTENJE	09.06.2020.	
632.	XVIII ISTARSKA	CEROVLJE	NOVAKI PAZINSKI	322423	2179	634	ORANICA	ZAKUP	P1			
633.	XVIII ISTARSKA	CEROVLJE	NOVAKI PAZINSKI	322423	2184/1	16.573	ORANICA	ZAKUP	P2			
634.	XVIII ISTARSKA	CEROVLJE	NOVAKI PAZINSKI	322423	2198/3	1.525	ORANICA	ZAKUP	P1	PRIVREMENO KORIŠTENJE	09.06.2020.	Dijelom javno vodno dobro, ali se, uz suglasnost Hrvatskih voda, može predvidjeti za zakup.
635.	XVIII ISTARSKA	CEROVLJE	NOVAKI PAZINSKI	322423	2198/4	1.561	ORANICA	ZAKUP	P2	PRIVREMENO KORIŠTENJE	09.06.2020.	
636.	XVIII ISTARSKA	CEROVLJE	NOVAKI PAZINSKI	322423	2198/7	712	ORANICA	ZAKUP	P1	PRIVREMENO KORIŠTENJE	09.06.2020.	Dijelom javno vodno dobro, ali se, uz suglasnost Hrvatskih voda, može predvidjeti za zakup.

PRIKAZ RASPOLAGANJA PO KATASTARSKIM ČESTICAMA I OBLICIMA RASPOLAGANJA

r.br	županija	općina	katastarska općina naziv	katastarska općina brojčana oznaka	katastarska čestica broj	katastarska površina m2	katastarska čestica način uporabe/katastarska kultura	katastarska čestica predviđeni oblik raspolaganja	katastarska čestica specifičnosti	katastarska čestica dosadašnji oblik raspolaganja	katastarska čestica trajanje raspolaganja (do datuma)	NAPOMENA
1	2	3	4	5	6	7	8	9	10	11	12	13
637.	XVIII ISTARSKA	CEROVLJE	NOVAKI PAZINSKI	322423	2198/8	2.018	ORANICA	ZAKUP	P1	PRIVREMENO KORIŠTENJE	09.06.2020.	
638.	XVIII ISTARSKA	CEROVLJE	NOVAKI PAZINSKI	322423	2198/9	1.752	ORANICA	ZAKUP	P1			
639.	XVIII ISTARSKA	CEROVLJE	NOVAKI PAZINSKI	322423	2206/1	2.252	ORANICA	ZAKUP	P1	PRIVREMENO KORIŠTENJE	09.06.2020.	
640.	XVIII ISTARSKA	CEROVLJE	NOVAKI PAZINSKI	322423	2206/2	201	ORANICA	ZAKUP	P1	PRIVREMENO KORIŠTENJE	09.06.2020.	
641.	XVIII ISTARSKA	CEROVLJE	NOVAKI PAZINSKI	322423	2206/3	946	ORANICA	ZAKUP	P1	PRIVREMENO KORIŠTENJE	09.06.2020.	
642.	XVIII ISTARSKA	CEROVLJE	NOVAKI PAZINSKI	322423	2206/4	914	ORANICA	ZAKUP	P1	PRIVREMENO KORIŠTENJE	09.06.2020.	
643.	XVIII ISTARSKA	CEROVLJE	NOVAKI PAZINSKI	322423	2207/1	752	ORANICA	ZAKUP	P1	PRIVREMENO KORIŠTENJE	09.06.2020.	
644.	XVIII ISTARSKA	CEROVLJE	NOVAKI PAZINSKI	322423	2207/2	1.011	ORANICA	ZAKUP	P1	PRIVREMENO KORIŠTENJE	09.06.2020.	
645.	XVIII ISTARSKA	CEROVLJE	NOVAKI PAZINSKI	322423	2208/1	530	ORANICA	ZAKUP	P1	PRIVREMENO KORIŠTENJE	09.06.2020.	
646.	XVIII ISTARSKA	CEROVLJE	NOVAKI PAZINSKI	322423	2210/1	734	ORANICA	ZAKUP	P1			
647.	XVIII ISTARSKA	CEROVLJE	NOVAKI PAZINSKI	322423	2210/2	2.359	ORANICA	ZAKUP	P1	PRIVREMENO KORIŠTENJE	09.06.2020.	
648.	XVIII ISTARSKA	CEROVLJE	NOVAKI PAZINSKI	322423	2213	1.593	ORANICA	ZAKUP	P1	PRIVREMENO KORIŠTENJE	09.06.2020.	Dijelom javno vodno dobro, ali se, uz suglasnost Hrvatskih voda, može predvidjeti za zakup.
649.	XVIII ISTARSKA	CEROVLJE	NOVAKI PAZINSKI	322423	2215/1	2.946	ORANICA	ZAKUP	P1	PRIVREMENO KORIŠTENJE	09.06.2020.	
650.	XVIII ISTARSKA	CEROVLJE	NOVAKI PAZINSKI	322423	2215/2	1.708	ORANICA	ZAKUP	P1	PRIVREMENO KORIŠTENJE	09.06.2020.	
651.	XVIII ISTARSKA	CEROVLJE	NOVAKI PAZINSKI	322423	2216	2.118	ORANICA	ZAKUP	P1	PRIVREMENO KORIŠTENJE	09.06.2020.	Dijelom javno vodno dobro, ali se, uz suglasnost Hrvatskih voda, može predvidjeti za zakup.
652.	XVIII ISTARSKA	CEROVLJE	NOVAKI PAZINSKI	322423	2217	4.154	ORANICA	ZAKUP	P1	PRIVREMENO KORIŠTENJE	09.06.2020.	
653.	XVIII ISTARSKA	CEROVLJE	NOVAKI PAZINSKI	322423	2218	3.532	ORANICA	ZAKUP	P1	PRIVREMENO KORIŠTENJE	09.06.2020.	
654.	XVIII ISTARSKA	CEROVLJE	NOVAKI PAZINSKI	322423	2219	4.079	ORANICA	ZAKUP	P1			
655.	XVIII ISTARSKA	CEROVLJE	NOVAKI PAZINSKI	322423	2223	3.169	ORANICA	ZAKUP	P1	PRIVREMENO KORIŠTENJE	25.02.2022.	
656.	XVIII ISTARSKA	CEROVLJE	NOVAKI PAZINSKI	322423	2224	1.252	ORANICA	ZAKUP	P1	PRIVREMENO KORIŠTENJE	25.02.2022.	Dijelom javno vodno dobro, ali se, uz suglasnost Hrvatskih voda, može predvidjeti za zakup.
657.	XVIII ISTARSKA	CEROVLJE	NOVAKI PAZINSKI	322423	2230/1	683	ORANICA	ZAKUP	P1	PRIVREMENO KORIŠTENJE	09.06.2020.	
658.	XVIII ISTARSKA	CEROVLJE	NOVAKI PAZINSKI	322423	2230/2	680	ORANICA	ZAKUP	P1	PRIVREMENO KORIŠTENJE	09.06.2020.	
659.	XVIII ISTARSKA	CEROVLJE	NOVAKI PAZINSKI	322423	2231	1.043	ORANICA	ZAKUP	P1	PRIVREMENO KORIŠTENJE	09.06.2020.	
660.	XVIII ISTARSKA	CEROVLJE	NOVAKI PAZINSKI	322423	2232	2.471	ORANICA	ZAKUP	P1	PRIVREMENO KORIŠTENJE	09.06.2020.	
661.	XVIII ISTARSKA	CEROVLJE	NOVAKI PAZINSKI	322423	2233	1.025	ORANICA	ZAKUP	P1	PRIVREMENO KORIŠTENJE	09.06.2020.	
662.	XVIII ISTARSKA	CEROVLJE	NOVAKI PAZINSKI	322423	2234	3.640	ORANICA	ZAKUP	P1	PRIVREMENO KORIŠTENJE	09.06.2020.	Dijelom javno vodno dobro, ali se, uz suglasnost Hrvatskih voda, može predvidjeti za zakup.
663.	XVIII ISTARSKA	CEROVLJE	NOVAKI PAZINSKI	322423	2235	1.859	ORANICA	ZAKUP	P1	PRIVREMENO KORIŠTENJE	09.06.2020.	

PRIKAZ RASPOLAGANJA PO KATASTARSKIM ČESTICAMA I OBLICIMA RASPOLAGANJA

r.br	županija	općina	katastarska općina naziv	katastarska općina brojčana oznaka	katastarska čestica broj	katastarska površina m2	katastarska čestica način uporabe/katastarska kultura	katastarska čestica predviđeni oblik raspolaganja	katastarska čestica specifičnosti	katastarska čestica dosadašnji oblik raspolaganja	katastarska čestica trajanje raspolaganja (do datuma)	NAPOMENA
1	2	3	4	5	6	7	8	9	10	11	12	13
664.	XVIII ISTARSKA	CEROVLJE	NOVAKI PAZINSKI	322423	2236/1	4.730	ORANICA	ZAKUP	P1	PRIVREMENO KORIŠTENJE	09.06.2020.	Dijelom javno vodno dobro, ali se, uz suglasnost Hrvatskih voda, može predvidjeti za zakup.
665.	XVIII ISTARSKA	CEROVLJE	NOVAKI PAZINSKI	322423	2236/2	802	ORANICA	ZAKUP	P1			
666.	XVIII ISTARSKA	CEROVLJE	NOVAKI PAZINSKI	322423	2236/3	101	ORANICA	ZAKUP	P1			
667.	XVIII ISTARSKA	CEROVLJE	NOVAKI PAZINSKI	322423	2240/1	946	ORANICA	ZAKUP	P1			
668.	XVIII ISTARSKA	CEROVLJE	NOVAKI PAZINSKI	322423	2242	1.014	ORANICA	ZAKUP	P1			
669.	XVIII ISTARSKA	CEROVLJE	NOVAKI PAZINSKI	322423	2246/1	2.194	ORANICA	ZAKUP	P1			
670.	XVIII ISTARSKA	CEROVLJE	NOVAKI PAZINSKI	322423	2246/2	201	ORANICA	ZAKUP	P1			
671.	XVIII ISTARSKA	CEROVLJE	NOVAKI PAZINSKI	322423	2247	3.881	ORANICA	ZAKUP	P1			
672.	XVIII ISTARSKA	CEROVLJE	NOVAKI PAZINSKI	322423	2248	1.421	ORANICA	ZAKUP	P1			
673.	XVIII ISTARSKA	CEROVLJE	NOVAKI PAZINSKI	322423	2251/1	356	ORANICA	ZAKUP	P1			
674.	XVIII ISTARSKA	CEROVLJE	NOVAKI PAZINSKI	322423	2251/2	881	ORANICA	ZAKUP	P1			
675.	XVIII ISTARSKA	CEROVLJE	NOVAKI PAZINSKI	322423	2252/2	4.093	ORANICA	ZAKUP	P1			
676.	XVIII ISTARSKA	CEROVLJE	NOVAKI PAZINSKI	322423	2264/4	665	ORANICA	ZAKUP	P1			
677.	XVIII ISTARSKA	CEROVLJE	NOVAKI PAZINSKI	322423	2269	2.162	ORANICA	ZAKUP	P1			
678.	XVIII ISTARSKA	CEROVLJE	NOVAKI PAZINSKI	322423	2270/2	2.507	ORANICA	ZAKUP	P1			
679.	XVIII ISTARSKA	CEROVLJE	NOVAKI PAZINSKI	322423	2271/1	345	ORANICA	ZAKUP	P1	PRIVREMENO KORIŠTENJE	09.06.2020.	
680.	XVIII ISTARSKA	CEROVLJE	NOVAKI PAZINSKI	322423	2271/2	309	ORANICA	ZAKUP	P1	PRIVREMENO KORIŠTENJE	09.06.2020.	
681.	XVIII ISTARSKA	CEROVLJE	NOVAKI PAZINSKI	322423	2271/3	910	ORANICA	ZAKUP	P1	PRIVREMENO KORIŠTENJE	09.06.2020.	
682.	XVIII ISTARSKA	CEROVLJE	NOVAKI PAZINSKI	322423	2271/4	4.025	ORANICA	ZAKUP	P1	PRIVREMENO KORIŠTENJE	09.06.2020.	
683.	XVIII ISTARSKA	CEROVLJE	NOVAKI PAZINSKI	322423	2272	2.093	ORANICA	ZAKUP	P1	PRIVREMENO KORIŠTENJE	09.06.2020.	
684.	XVIII ISTARSKA	CEROVLJE	NOVAKI PAZINSKI	322423	2274/2	2.974	ORANICA	ZAKUP	P1	PRIVREMENO KORIŠTENJE	09.06.2020.	
685.	XVIII ISTARSKA	CEROVLJE	NOVAKI PAZINSKI	322423	2278/2	4.640	ORANICA	ZAKUP	P1	PRIVREMENO KORIŠTENJE	09.06.2020.	Dijelom javno vodno dobro, ali se, uz suglasnost Hrvatskih voda, može predvidjeti za zakup.
686.	XVIII ISTARSKA	CEROVLJE	NOVAKI PAZINSKI	322423	2279/2	3.187	ORANICA	ZAKUP	P1	PRIVREMENO KORIŠTENJE	09.06.2020.	
687.	XVIII ISTARSKA	CEROVLJE	NOVAKI PAZINSKI	322423	2280	1.363	ORANICA	ZAKUP	P1	PRIVREMENO KORIŠTENJE	09.06.2020.	
688.	XVIII ISTARSKA	CEROVLJE	NOVAKI PAZINSKI	322423	2281/2	579	ORANICA	ZAKUP	P1			Dijelom javno vodno dobro, ali se, uz suglasnost Hrvatskih voda, može predvidjeti za zakup.
689.	XVIII ISTARSKA	CEROVLJE	NOVAKI PAZINSKI	322423	2282	4.891	ORANICA	ZAKUP	P1	PRIVREMENO KORIŠTENJE	09.06.2020.	
690.	XVIII ISTARSKA	CEROVLJE	NOVAKI PAZINSKI	322423	2285/10	435	LIVADA	ZAKUP	P1			
691.	XVIII ISTARSKA	CEROVLJE	NOVAKI PAZINSKI	322423	2285/14	626	ORANICA	ZAKUP	P1			
692.	XVIII ISTARSKA	CEROVLJE	NOVAKI PAZINSKI	322423	2285/8	1.669	ORANICA	ZAKUP	P1			
693.	XVIII ISTARSKA	CEROVLJE	NOVAKI PAZINSKI	322423	2288	3.316	ORANICA	ZAKUP	P1	PRIVREMENO KORIŠTENJE	09.06.2020.	
694.	XVIII ISTARSKA	CEROVLJE	NOVAKI PAZINSKI	322423	2289	3.442	ORANICA	ZAKUP	P1	PRIVREMENO KORIŠTENJE	09.06.2020.	
695.	XVIII ISTARSKA	CEROVLJE	NOVAKI PAZINSKI	322423	2290/2	475	ORANICA	ZAKUP	P1	PRIVREMENO KORIŠTENJE	09.06.2020.	
696.	XVIII ISTARSKA	CEROVLJE	NOVAKI PAZINSKI	322423	2290/3	694	ORANICA	ZAKUP	P1	PRIVREMENO KORIŠTENJE	09.06.2020.	

PRIKAZ RASPOLAGANJA PO KATASTARSKIM ČESTICAMA I OBLICIMA RASPOLAGANJA

r.br	županija	općina	katastarska općina naziv	katastarska općina brojčana oznaka	katastarska čestica broj	katastarska površina m2	katastarska čestica način uporabe/katastarska kultura	katastarska čestica predviđeni oblik raspolaganja	katastarska čestica specifičnosti	katastarska čestica dosadašnji oblik raspolaganja	katastarska čestica trajanje raspolaganja (do datuma)	NAPOMENA
1	2	3	4	5	6	7	8	9	10	11	12	13
697.	XVIII ISTARSKA	CEROVLJE	NOVAKI PAZINSKI	322423	2293	766	ORANICA	ZAKUP	P1	PRIVREMENO KORIŠTENJE	09.06.2020.	
698.	XVIII ISTARSKA	CEROVLJE	NOVAKI PAZINSKI	322423	2294	507	PAŠNJAK	ZAKUP	P1	PRIVREMENO KORIŠTENJE	09.06.2020.	
699.	XVIII ISTARSKA	CEROVLJE	NOVAKI PAZINSKI	322423	2295	1.144	ORANICA	ZAKUP	P1	PRIVREMENO KORIŠTENJE	09.06.2020.	
700.	XVIII ISTARSKA	CEROVLJE	NOVAKI PAZINSKI	322423	2296/1	657	LIVADA	ZAKUP	P1	PRIVREMENO KORIŠTENJE	09.06.2020.	
701.	XVIII ISTARSKA	CEROVLJE	NOVAKI PAZINSKI	322423	2296/2	305	ORANICA	ZAKUP	P1	PRIVREMENO KORIŠTENJE	09.06.2020.	
702.	XVIII ISTARSKA	CEROVLJE	NOVAKI PAZINSKI	322423	2297/1	2.807	ORANICA	ZAKUP	P1	PRIVREMENO KORIŠTENJE	09.06.2020.	
703.	XVIII ISTARSKA	CEROVLJE	NOVAKI PAZINSKI	322423	2297/2	396	ORANICA	ZAKUP	P1	PRIVREMENO KORIŠTENJE	09.06.2020.	
704.	XVIII ISTARSKA	CEROVLJE	NOVAKI PAZINSKI	322423	23/2	633	PAŠNJAK	ZAKUP	OSTALO POLJOPRIVREDNO TLO			
705.	XVIII ISTARSKA	CEROVLJE	NOVAKI PAZINSKI	322423	23/5	468	PAŠNJAK	ZAKUP	P2			
706.	XVIII ISTARSKA	CEROVLJE	NOVAKI PAZINSKI	322423	2302/2	237	ORANICA	ZAKUP	P1	PRIVREMENO KORIŠTENJE	09.06.2020.	
707.	XVIII ISTARSKA	CEROVLJE	NOVAKI PAZINSKI	322423	2303/1	327	ORANICA	ZAKUP	P1	PRIVREMENO KORIŠTENJE	09.06.2020.	
708.	XVIII ISTARSKA	CEROVLJE	NOVAKI PAZINSKI	322423	2304/1	5.823	ORANICA	ZAKUP	P1	PRIVREMENO KORIŠTENJE	09.06.2020.	
709.	XVIII ISTARSKA	CEROVLJE	NOVAKI PAZINSKI	322423	2304/2	360	ORANICA	ZAKUP	P1	PRIVREMENO KORIŠTENJE	09.06.2020.	
710.	XVIII ISTARSKA	CEROVLJE	NOVAKI PAZINSKI	322423	2305	3.313	ORANICA	ZAKUP	P1	PRIVREMENO KORIŠTENJE	25.02.2022.	
711.	XVIII ISTARSKA	CEROVLJE	NOVAKI PAZINSKI	322423	2306/2	3.446	ORANICA	ZAKUP	P1	PRIVREMENO KORIŠTENJE	09.06.2020.	
712.	XVIII ISTARSKA	CEROVLJE	NOVAKI PAZINSKI	322423	2306/3	1.417	ORANICA	ZAKUP	P1	PRIVREMENO KORIŠTENJE	09.06.2020.	
713.	XVIII ISTARSKA	CEROVLJE	NOVAKI PAZINSKI	322423	2310/3	770	ORANICA	ZAKUP	P1	PRIVREMENO KORIŠTENJE	09.06.2020.	Dijelom javno vodno dobro, ali se, uz suglasnost Hrvatskih voda, može predvidjeti za zakup.
714.	XVIII ISTARSKA	CEROVLJE	NOVAKI PAZINSKI	322423	2312/1	4.100	ORANICA	ZAKUP	P1	PRIVREMENO KORIŠTENJE	25.02.2022.	Dijelom javno vodno dobro, ali se, uz suglasnost Hrvatskih voda, može predvidjeti za zakup.
715.	XVIII ISTARSKA	CEROVLJE	NOVAKI PAZINSKI	322423	2312/2	957	ORANICA	ZAKUP	P1	PRIVREMENO KORIŠTENJE	25.02.2022.	
716.	XVIII ISTARSKA	CEROVLJE	NOVAKI PAZINSKI	322423	2314	694	ORANICA	ZAKUP	P1	PRIVREMENO KORIŠTENJE	09.06.2020.	
717.	XVIII ISTARSKA	CEROVLJE	NOVAKI PAZINSKI	322423	2317	2.111	ORANICA	ZAKUP	P1	PRIVREMENO KORIŠTENJE	25.02.2022.	
718.	XVIII ISTARSKA	CEROVLJE	NOVAKI PAZINSKI	322423	2318	1.687	ORANICA	ZAKUP	P1	PRIVREMENO KORIŠTENJE	09.06.2020.	
719.	XVIII ISTARSKA	CEROVLJE	NOVAKI PAZINSKI	322423	2319/1	1.137	ORANICA	ZAKUP	P1	PRIVREMENO KORIŠTENJE	09.06.2020.	
720.	XVIII ISTARSKA	CEROVLJE	NOVAKI PAZINSKI	322423	2319/2	507	ORANICA	ZAKUP	P1	PRIVREMENO KORIŠTENJE	09.06.2020.	
721.	XVIII ISTARSKA	CEROVLJE	NOVAKI PAZINSKI	322423	2320	1.334	ORANICA	ZAKUP	P1	PRIVREMENO KORIŠTENJE	09.06.2020.	
722.	XVIII ISTARSKA	CEROVLJE	NOVAKI PAZINSKI	322423	2324	719	ORANICA	ZAKUP	P1	PRIVREMENO KORIŠTENJE	09.06.2020.	
723.	XVIII ISTARSKA	CEROVLJE	NOVAKI PAZINSKI	322423	2325	2.906	ORANICA	ZAKUP	P1	PRIVREMENO KORIŠTENJE	09.06.2020.	

PRIKAZ RASPOLAGANJA PO KATASTARSKIM ČESTICAMA I OBLICIMA RASPOLAGANJA

r.br	županija	općina	katastarska općina naziv	katastarska općina brojčana oznaka	katastarska čestica broj	katastarska čestica površina m2	katastarska čestica način uporabe/katastarska kultura	katastarska čestica predviđeni oblik raspolaganja	katastarska čestica specifičnosti	katastarska čestica dosadašnji oblik raspolaganja	katastarska čestica trajanje raspolaganja (do datuma)	NAPOMENA
1	2	3	4	5	6	7	8	9	10	11	12	13
724.	XVIII ISTARSKA	CEROVLJE	NOVAKI PAZINSKI	322423	2326	2.295	ORANICA	ZAKUP	P1	PRIVREMENO KORIŠTENJE	09.06.2020.	
725.	XVIII ISTARSKA	CEROVLJE	NOVAKI PAZINSKI	322423	2327	4.852	ORANICA	ZAKUP	P1	PRIVREMENO KORIŠTENJE	09.06.2020.	
726.	XVIII ISTARSKA	CEROVLJE	NOVAKI PAZINSKI	322423	2330	2.899	ORANICA	ZAKUP	P1	PRIVREMENO KORIŠTENJE	09.06.2020.	
727.	XVIII ISTARSKA	CEROVLJE	NOVAKI PAZINSKI	322423	2331/1	647	ORANICA	ZAKUP	P1	PRIVREMENO KORIŠTENJE	09.06.2020.	
728.	XVIII ISTARSKA	CEROVLJE	NOVAKI PAZINSKI	322423	2331/2	575	ORANICA	ZAKUP	P1	PRIVREMENO KORIŠTENJE	09.06.2020.	
729.	XVIII ISTARSKA	CEROVLJE	NOVAKI PAZINSKI	322423	2332	603	ORANICA	ZAKUP	P1	PRIVREMENO KORIŠTENJE	09.06.2020.	
730.	XVIII ISTARSKA	CEROVLJE	NOVAKI PAZINSKI	322423	2333	921	ORANICA	ZAKUP	P1	PRIVREMENO KORIŠTENJE	09.06.2020.	
731.	XVIII ISTARSKA	CEROVLJE	NOVAKI PAZINSKI	322423	2334	1.596	ORANICA	ZAKUP	P1	PRIVREMENO KORIŠTENJE	09.06.2020.	
732.	XVIII ISTARSKA	CEROVLJE	NOVAKI PAZINSKI	322423	2336/1	586	ORANICA	ZAKUP	OSTALO POLJOPRIVREDNO TLO	PRIVREMENO KORIŠTENJE	09.06.2020.	
733.	XVIII ISTARSKA	CEROVLJE	NOVAKI PAZINSKI	322423	2341/2	677	ORANICA	ZAKUP	OSTALO POLJOPRIVREDNO TLO	PRIVREMENO KORIŠTENJE	09.06.2020.	
734.	XVIII ISTARSKA	CEROVLJE	NOVAKI PAZINSKI	322423	2342/2	65	ORANICA	ZAKUP	OSTALO POLJOPRIVREDNO TLO	PRIVREMENO KORIŠTENJE	09.06.2020.	
735.	XVIII ISTARSKA	CEROVLJE	NOVAKI PAZINSKI	322423	2343/2	394	ORANICA	ZAKUP	OSTALO POLJOPRIVREDNO TLO	PRIVREMENO KORIŠTENJE	09.06.2020.	
736.	XVIII ISTARSKA	CEROVLJE	NOVAKI PAZINSKI	322423	2346/2	141	ORANICA	ZAKUP	OSTALO POLJOPRIVREDNO TLO	PRIVREMENO KORIŠTENJE	09.06.2020.	
737.	XVIII ISTARSKA	CEROVLJE	NOVAKI PAZINSKI	322423	2346/4	356	ORANICA	ZAKUP	OSTALO POLJOPRIVREDNO TLO	PRIVREMENO KORIŠTENJE	09.06.2020.	
738.	XVIII ISTARSKA	CEROVLJE	NOVAKI PAZINSKI	322423	2347/1	2.302	ORANICA	ZAKUP	OSTALO POLJOPRIVREDNO TLO	PRIVREMENO KORIŠTENJE	09.06.2020.	
739.	XVIII ISTARSKA	CEROVLJE	NOVAKI PAZINSKI	322423	2347/2	1.825	ORANICA	ZAKUP	OSTALO POLJOPRIVREDNO TLO	PRIVREMENO KORIŠTENJE	09.06.2020.	
740.	XVIII ISTARSKA	CEROVLJE	NOVAKI PAZINSKI	322423	2348	2.356	ORANICA	ZAKUP	OSTALO POLJOPRIVREDNO TLO	PRIVREMENO KORIŠTENJE	09.06.2020.	
741.	XVIII ISTARSKA	CEROVLJE	NOVAKI PAZINSKI	322423	2349	1.208	ORANICA	ZAKUP	P1	PRIVREMENO KORIŠTENJE	09.06.2020.	
742.	XVIII ISTARSKA	CEROVLJE	NOVAKI PAZINSKI	322423	2350/1	725	ORANICA	ZAKUP	P1	PRIVREMENO KORIŠTENJE	09.06.2020.	
743.	XVIII ISTARSKA	CEROVLJE	NOVAKI PAZINSKI	322423	2350/2	723	ORANICA	ZAKUP	P1	PRIVREMENO KORIŠTENJE	09.06.2020.	
744.	XVIII ISTARSKA	CEROVLJE	NOVAKI PAZINSKI	322423	2351	1.092	ORANICA	ZAKUP	OSTALO POLJOPRIVREDNO TLO	PRIVREMENO KORIŠTENJE	09.06.2020.	
745.	XVIII ISTARSKA	CEROVLJE	NOVAKI PAZINSKI	322423	2352	3.200	ORANICA	ZAKUP	P1			
746.	XVIII ISTARSKA	CEROVLJE	NOVAKI PAZINSKI	322423	2353/1	164	ORANICA	ZAKUP	P1			
747.	XVIII ISTARSKA	CEROVLJE	NOVAKI PAZINSKI	322423	2353/2	156	ORANICA	ZAKUP	P1	PRIVREMENO KORIŠTENJE	09.06.2020.	
748.	XVIII ISTARSKA	CEROVLJE	NOVAKI PAZINSKI	322423	2354/1	2.405	ORANICA	ZAKUP	P1	PRIVREMENO KORIŠTENJE	25.02.2022.	
749.	XVIII ISTARSKA	CEROVLJE	NOVAKI PAZINSKI	322423	2354/2	566	ORANICA	ZAKUP	P1	PRIVREMENO KORIŠTENJE	09.06.2020.	
750.	XVIII ISTARSKA	CEROVLJE	NOVAKI PAZINSKI	322423	2354/3	407	ORANICA	ZAKUP	P1	PRIVREMENO KORIŠTENJE	25.02.2022.	
751.	XVIII ISTARSKA	CEROVLJE	NOVAKI PAZINSKI	322423	2355/1	1.709	ORANICA	ZAKUP	P1	PRIVREMENO KORIŠTENJE	25.02.2022.	

PRIKAZ RASPOLAGANJA PO KATASTARSKIM ČESTICAMA I OBLICIMA RASPOLAGANJA

r.br	županija	općina	katastarska općina naziv	katastarska općina brojčana oznaka	katastarska čestica broj	katastarska površina m2	katastarska čestica način uporabe/katastarska kultura	katastarska čestica predviđeni oblik raspolaganja	katastarska čestica specifičnosti	katastarska čestica dosadašnji oblik raspolaganja	katastarska čestica trajanje raspolaganja (do datuma)	NAPOMENA
1	2	3	4	5	6	7	8	9	10	11	12	13
752.	XVIII ISTARSKA	CEROVLJE	NOVAKI PAZINSKI	322423	2355/2	435	ORANICA	ZAKUP	P1			
753.	XVIII ISTARSKA	CEROVLJE	NOVAKI PAZINSKI	322423	2357	1.791	ORANICA	ZAKUP	P1	PRIVREMENO KORIŠTENJE	25.02.2022.	
754.	XVIII ISTARSKA	CEROVLJE	NOVAKI PAZINSKI	322423	2358	4.269	ORANICA	ZAKUP	P1	PRIVREMENO KORIŠTENJE	25.02.2022.	
755.	XVIII ISTARSKA	CEROVLJE	NOVAKI PAZINSKI	322423	2360	460	ORANICA	ZAKUP	P1	PRIVREMENO KORIŠTENJE	25.02.2022.	
756.	XVIII ISTARSKA	CEROVLJE	NOVAKI PAZINSKI	322423	2361	629	ORANICA	ZAKUP	P1	PRIVREMENO KORIŠTENJE	25.02.2022.	
757.	XVIII ISTARSKA	CEROVLJE	NOVAKI PAZINSKI	322423	2362/1	98	ORANICA	ZAKUP	P1	PRIVREMENO KORIŠTENJE	25.02.2022.	
758.	XVIII ISTARSKA	CEROVLJE	NOVAKI PAZINSKI	322423	2362/2	57	ORANICA	ZAKUP	P1	PRIVREMENO KORIŠTENJE	09.06.2020.	
759.	XVIII ISTARSKA	CEROVLJE	NOVAKI PAZINSKI	322423	2363/1	1.326	ORANICA	ZAKUP	P1	PRIVREMENO KORIŠTENJE	09.06.2020.	
760.	XVIII ISTARSKA	CEROVLJE	NOVAKI PAZINSKI	322423	2363/2	3.324	ORANICA	ZAKUP	P1	PRIVREMENO KORIŠTENJE	09.06.2020.	
761.	XVIII ISTARSKA	CEROVLJE	NOVAKI PAZINSKI	322423	2364	2.014	ORANICA	ZAKUP	P1	PRIVREMENO KORIŠTENJE	09.06.2020.	
762.	XVIII ISTARSKA	CEROVLJE	NOVAKI PAZINSKI	322423	2365	3.211	ORANICA	ZAKUP	P1	PRIVREMENO KORIŠTENJE	09.06.2020.	
763.	XVIII ISTARSKA	CEROVLJE	NOVAKI PAZINSKI	322423	2366/1	813	ORANICA	ZAKUP	P1	PRIVREMENO KORIŠTENJE	09.06.2020.	
764.	XVIII ISTARSKA	CEROVLJE	NOVAKI PAZINSKI	322423	2366/2	1.162	ORANICA	ZAKUP	P1	PRIVREMENO KORIŠTENJE	09.06.2020.	
765.	XVIII ISTARSKA	CEROVLJE	NOVAKI PAZINSKI	322423	2367	2.593	ORANICA	ZAKUP	P1	PRIVREMENO KORIŠTENJE	09.06.2020.	
766.	XVIII ISTARSKA	CEROVLJE	NOVAKI PAZINSKI	322423	2368	1.579	ORANICA	ZAKUP	P1	PRIVREMENO KORIŠTENJE	09.06.2020.	
767.	XVIII ISTARSKA	CEROVLJE	NOVAKI PAZINSKI	322423	2370	622	ORANICA	ZAKUP	P1	PRIVREMENO KORIŠTENJE	09.06.2020.	Dijelom javno vodno dobro, ali se, uz suglasnost Hrvatskih voda, može predvidjeti za zakup.
768.	XVIII ISTARSKA	CEROVLJE	NOVAKI PAZINSKI	322423	2371	291	ORANICA	ZAKUP	P1	PRIVREMENO KORIŠTENJE	09.06.2020.	
769.	XVIII ISTARSKA	CEROVLJE	NOVAKI PAZINSKI	322423	2372	255	ORANICA	ZAKUP	P1	PRIVREMENO KORIŠTENJE	09.06.2020.	
770.	XVIII ISTARSKA	CEROVLJE	NOVAKI PAZINSKI	322423	2373	4.413	ORANICA	ZAKUP	P1	PRIVREMENO KORIŠTENJE	09.06.2020.	
771.	XVIII ISTARSKA	CEROVLJE	NOVAKI PAZINSKI	322423	2374	1.065	ORANICA	ZAKUP	P1	PRIVREMENO KORIŠTENJE	09.06.2020.	
772.	XVIII ISTARSKA	CEROVLJE	NOVAKI PAZINSKI	322423	2375	2.733	ORANICA	ZAKUP	P1	PRIVREMENO KORIŠTENJE	09.06.2020.	
773.	XVIII ISTARSKA	CEROVLJE	NOVAKI PAZINSKI	322423	2376	3.805	ORANICA	ZAKUP	P1	PRIVREMENO KORIŠTENJE	09.06.2020.	
774.	XVIII ISTARSKA	CEROVLJE	NOVAKI PAZINSKI	322423	2378/2	753	ORANICA	ZAKUP	P1	PRIVREMENO KORIŠTENJE	09.06.2020.	
775.	XVIII ISTARSKA	CEROVLJE	NOVAKI PAZINSKI	322423	2378/3	273	ORANICA	ZAKUP	P1	PRIVREMENO KORIŠTENJE	09.06.2020.	
776.	XVIII ISTARSKA	CEROVLJE	NOVAKI PAZINSKI	322423	2379/1	1.413	ORANICA	ZAKUP	P1	PRIVREMENO KORIŠTENJE	09.06.2020.	
777.	XVIII ISTARSKA	CEROVLJE	NOVAKI PAZINSKI	322423	2379/2	471	LIVADA	ZAKUP	P1	PRIVREMENO KORIŠTENJE	09.06.2020.	
778.	XVIII ISTARSKA	CEROVLJE	NOVAKI PAZINSKI	322423	2381/1	957	ORANICA	ZAKUP	P1	PRIVREMENO KORIŠTENJE	09.06.2020.	

PRIKAZ RASPOLAGANJA PO KATASTARSKIM ČESTICAMA I OBLICIMA RASPOLAGANJA

r.br	županija	općina	katastarska općina naziv	katastarska općina brojčana oznaka	katastarska čestica broj	katastarska čestica površina m2	katastarska čestica način uporabe/katastarska kultura	katastarska čestica predviđeni oblik raspolaganja	katastarska čestica specifičnosti	katastarska čestica dosadašnji oblik raspolaganja	katastarska čestica trajanje raspolaganja (do datuma)	NAPOMENA
1	2	3	4	5	6	7	8	9	10	11	12	13
779.	XVIII ISTARSKA	CEROVLJE	NOVAKI PAZINSKI	322423	2381/2	529	ORANICA	ZAKUP	PI	PRIVREMENO KORIŠTENJE	09.06.2020.	
780.	XVIII ISTARSKA	CEROVLJE	NOVAKI PAZINSKI	322423	2382	367	ORANICA	ZAKUP	PI	PRIVREMENO KORIŠTENJE	09.06.2020.	
781.	XVIII ISTARSKA	CEROVLJE	NOVAKI PAZINSKI	322423	2383	1.622	ORANICA	ZAKUP	PI	PRIVREMENO KORIŠTENJE	09.06.2020.	
782.	XVIII ISTARSKA	CEROVLJE	NOVAKI PAZINSKI	322423	2384	1.788	ORANICA	ZAKUP	PI	PRIVREMENO KORIŠTENJE	09.06.2020.	
783.	XVIII ISTARSKA	CEROVLJE	NOVAKI PAZINSKI	322423	2385	3.604	ORANICA	ZAKUP	PI	PRIVREMENO KORIŠTENJE	09.06.2020.	
784.	XVIII ISTARSKA	CEROVLJE	NOVAKI PAZINSKI	322423	2387/1	306	ORANICA	ZAKUP	PI	PRIVREMENO KORIŠTENJE	09.06.2020.	Dijelom javno vodno dobro, ali se, uz suglasnost Hrvatskih voda, može predvidjeti za zakup.
785.	XVIII ISTARSKA	CEROVLJE	NOVAKI PAZINSKI	322423	2387/2	147	ORANICA	ZAKUP	PI			
786.	XVIII ISTARSKA	CEROVLJE	NOVAKI PAZINSKI	322423	2387/3	230	ORANICA	ZAKUP	PI	PRIVREMENO KORIŠTENJE	09.06.2020.	
787.	XVIII ISTARSKA	CEROVLJE	NOVAKI PAZINSKI	322423	2391/1	525	ORANICA	ZAKUP	PI	PRIVREMENO KORIŠTENJE	09.06.2020.	Dijelom javno vodno dobro, ali se, uz suglasnost Hrvatskih voda, može predvidjeti za zakup.
788.	XVIII ISTARSKA	CEROVLJE	NOVAKI PAZINSKI	322423	2391/2	50	LIVADA	ZAKUP	PI			
789.	XVIII ISTARSKA	CEROVLJE	NOVAKI PAZINSKI	322423	2393/1	1.176	ORANICA	ZAKUP	PI	PRIVREMENO KORIŠTENJE	09.06.2020.	Dijelom javno vodno dobro, ali se, uz suglasnost Hrvatskih voda, može predvidjeti za zakup.
790.	XVIII ISTARSKA	CEROVLJE	NOVAKI PAZINSKI	322423	2394/1	964	ORANICA	ZAKUP	PI	PRIVREMENO KORIŠTENJE	09.06.2020.	Dijelom javno vodno dobro, ali se, uz suglasnost Hrvatskih voda, može predvidjeti za zakup.
791.	XVIII ISTARSKA	CEROVLJE	NOVAKI PAZINSKI	322423	2394/2	870	ORANICA	ZAKUP	PI	PRIVREMENO KORIŠTENJE	09.06.2020.	
792.	XVIII ISTARSKA	CEROVLJE	NOVAKI PAZINSKI	322423	2395	4.244	ORANICA	ZAKUP	PI	PRIVREMENO KORIŠTENJE	09.06.2020.	
793.	XVIII ISTARSKA	CEROVLJE	NOVAKI PAZINSKI	322423	2396/1	892	ORANICA	ZAKUP	PI	PRIVREMENO KORIŠTENJE	09.06.2020.	
794.	XVIII ISTARSKA	CEROVLJE	NOVAKI PAZINSKI	322423	2396/2	860	ORANICA	ZAKUP	PI	PRIVREMENO KORIŠTENJE	09.06.2020.	
795.	XVIII ISTARSKA	CEROVLJE	NOVAKI PAZINSKI	322423	2397/1	1.949	ORANICA	ZAKUP	PI	PRIVREMENO KORIŠTENJE	09.06.2020.	
796.	XVIII ISTARSKA	CEROVLJE	NOVAKI PAZINSKI	322423	2397/2	615	ORANICA	ZAKUP	PI	PRIVREMENO KORIŠTENJE	09.06.2020.	
797.	XVIII ISTARSKA	CEROVLJE	NOVAKI PAZINSKI	322423	2397/3	392	ORANICA	ZAKUP	PI	PRIVREMENO KORIŠTENJE	09.06.2020.	
798.	XVIII ISTARSKA	CEROVLJE	NOVAKI PAZINSKI	322423	2399	1.428	ORANICA	ZAKUP	PI	PRIVREMENO KORIŠTENJE	09.06.2020.	
799.	XVIII ISTARSKA	CEROVLJE	NOVAKI PAZINSKI	322423	2400	637	ORANICA	ZAKUP	PI	PRIVREMENO KORIŠTENJE	09.06.2020.	
800.	XVIII ISTARSKA	CEROVLJE	NOVAKI PAZINSKI	322423	2401	611	ORANICA	ZAKUP	PI	PRIVREMENO KORIŠTENJE	09.06.2020.	
801.	XVIII ISTARSKA	CEROVLJE	NOVAKI PAZINSKI	322423	2402	665	ORANICA	ZAKUP	PI	PRIVREMENO KORIŠTENJE	09.06.2020.	
802.	XVIII ISTARSKA	CEROVLJE	NOVAKI PAZINSKI	322423	2403	518	ORANICA	ZAKUP	PI	PRIVREMENO KORIŠTENJE	09.06.2020.	
803.	XVIII ISTARSKA	CEROVLJE	NOVAKI PAZINSKI	322423	2405	3.086	ORANICA	ZAKUP	PI	PRIVREMENO KORIŠTENJE	09.06.2020.	
804.	XVIII ISTARSKA	CEROVLJE	NOVAKI PAZINSKI	322423	2410/2	518	ORANICA	ZAKUP	PI	PRIVREMENO KORIŠTENJE	09.06.2020.	
805.	XVIII ISTARSKA	CEROVLJE	NOVAKI PAZINSKI	322423	2416/1	1.036	ORANICA	ZAKUP	PI	PRIVREMENO KORIŠTENJE	09.06.2020.	

PRIKAZ RASPOLAGANJA PO KATASTARSKIM ČESTICAMA I OBLICIMA RASPOLAGANJA

r.br	županija	općina	katastarska općina naziv	katastarska općina brojčana oznaka	katastarska čestica broj	katastarska površina m2	katastarska čestica način uporabe/katastarska kultura	katastarska čestica predviđeni oblik raspolaganja	katastarska čestica specifičnosti	katastarska čestica dosadašnji oblik raspolaganja	katastarska čestica trajanje raspolaganja (do datuma)	NAPOMENA
1	2	3	4	5	6	7	8	9	10	11	12	13
806.	XVIII ISTARSKA	CEROVLJE	NOVAKI PAZINSKI	322423	2419/1	1.524	ORANICA	ZAKUP	P1	PRIVREMENO KORIŠTENJE	09.06.2020.	
807.	XVIII ISTARSKA	CEROVLJE	NOVAKI PAZINSKI	322423	2422/1	7.793	ORANICA	ZAKUP	P1	PRIVREMENO KORIŠTENJE	25.02.2022.	
808.	XVIII ISTARSKA	CEROVLJE	NOVAKI PAZINSKI	322423	2422/2	4.843	ORANICA	ZAKUP	P1	PRIVREMENO KORIŠTENJE	09.06.2020.	
809.	XVIII ISTARSKA	CEROVLJE	NOVAKI PAZINSKI	322423	2422/3	72	LIVADA	ZAKUP	P1			
810.	XVIII ISTARSKA	CEROVLJE	NOVAKI PAZINSKI	322423	2423	2.442	ORANICA	ZAKUP	P1	PRIVREMENO KORIŠTENJE	09.06.2020.	
811.	XVIII ISTARSKA	CEROVLJE	NOVAKI PAZINSKI	322423	2424	1.705	ORANICA	ZAKUP	P1	PRIVREMENO KORIŠTENJE	09.06.2020.	
812.	XVIII ISTARSKA	CEROVLJE	NOVAKI PAZINSKI	322423	2425/2	3.546	ORANICA	ZAKUP	P1	PRIVREMENO KORIŠTENJE	09.06.2020.	
813.	XVIII ISTARSKA	CEROVLJE	NOVAKI PAZINSKI	322423	2425/3	93	ORANICA	ZAKUP	OSTALO POLJOPRIVREDNO TLO	PRIVREMENO KORIŠTENJE	09.06.2020.	
814.	XVIII ISTARSKA	CEROVLJE	NOVAKI PAZINSKI	322423	2426	2.920	ORANICA	ZAKUP	P1	PRIVREMENO KORIŠTENJE	09.06.2020.	
815.	XVIII ISTARSKA	CEROVLJE	NOVAKI PAZINSKI	322423	2427	1.608	ORANICA	ZAKUP	P1	PRIVREMENO KORIŠTENJE	09.06.2020.	
816.	XVIII ISTARSKA	CEROVLJE	NOVAKI PAZINSKI	322423	2428/1	2.309	ORANICA	ZAKUP	P1			
817.	XVIII ISTARSKA	CEROVLJE	NOVAKI PAZINSKI	322423	2428/2	838	ORANICA	ZAKUP	P1			
818.	XVIII ISTARSKA	CEROVLJE	NOVAKI PAZINSKI	322423	2429/1	2.036	ORANICA	ZAKUP	P1	PRIVREMENO KORIŠTENJE	09.06.2020.	
819.	XVIII ISTARSKA	CEROVLJE	NOVAKI PAZINSKI	322423	2429/2	1.644	ORANICA	ZAKUP	P1	PRIVREMENO KORIŠTENJE	09.06.2020.	
820.	XVIII ISTARSKA	CEROVLJE	NOVAKI PAZINSKI	322423	2429/3	65	ORANICA	ZAKUP	P1	PRIVREMENO KORIŠTENJE	09.06.2020.	
821.	XVIII ISTARSKA	CEROVLJE	NOVAKI PAZINSKI	322423	2430/2	1.496	ORANICA	ZAKUP	P1	PRIVREMENO KORIŠTENJE	09.06.2020.	
822.	XVIII ISTARSKA	CEROVLJE	NOVAKI PAZINSKI	322423	2431	4.442	ORANICA	ZAKUP	P1	PRIVREMENO KORIŠTENJE	09.06.2020.	
823.	XVIII ISTARSKA	CEROVLJE	NOVAKI PAZINSKI	322423	2432/1	1.802	ORANICA	ZAKUP	P1	PRIVREMENO KORIŠTENJE	09.06.2020.	
824.	XVIII ISTARSKA	CEROVLJE	NOVAKI PAZINSKI	322423	2432/4	1.140	ORANICA	ZAKUP	P1	PRIVREMENO KORIŠTENJE	09.06.2020.	
825.	XVIII ISTARSKA	CEROVLJE	NOVAKI PAZINSKI	322423	2433	2.608	ORANICA	ZAKUP	P1	PRIVREMENO KORIŠTENJE	09.06.2020.	
826.	XVIII ISTARSKA	CEROVLJE	NOVAKI PAZINSKI	322423	2434/1	270	ORANICA	ZAKUP	P1			
827.	XVIII ISTARSKA	CEROVLJE	NOVAKI PAZINSKI	322423	2434/2	2.277	ORANICA	ZAKUP	P1			
828.	XVIII ISTARSKA	CEROVLJE	NOVAKI PAZINSKI	322423	2435	3.615	ORANICA	ZAKUP	P1	PRIVREMENO KORIŠTENJE	09.06.2020.	
829.	XVIII ISTARSKA	CEROVLJE	NOVAKI PAZINSKI	322423	2439/1	428	ORANICA	ZAKUP	P1	PRIVREMENO KORIŠTENJE	09.06.2020.	
830.	XVIII ISTARSKA	CEROVLJE	NOVAKI PAZINSKI	322423	2439/2	403	ORANICA	ZAKUP	P1	PRIVREMENO KORIŠTENJE	09.06.2020.	
831.	XVIII ISTARSKA	CEROVLJE	NOVAKI PAZINSKI	322423	2441	2.947	ORANICA	ZAKUP	P1	PRIVREMENO KORIŠTENJE	09.06.2020.	
832.	XVIII ISTARSKA	CEROVLJE	NOVAKI PAZINSKI	322423	2442	296	ORANICA	ZAKUP	OSTALO POLJOPRIVREDNO TLO	PRIVREMENO KORIŠTENJE	09.06.2020.	
833.	XVIII ISTARSKA	CEROVLJE	NOVAKI PAZINSKI	322423	2444/2	1.551	ORANICA	ZAKUP	OSTALO POLJOPRIVREDNO TLO	PRIVREMENO KORIŠTENJE	09.06.2020.	
834.	XVIII ISTARSKA	CEROVLJE	NOVAKI PAZINSKI	322423	2445	435	ORANICA	ZAKUP	OSTALO POLJOPRIVREDNO TLO	PRIVREMENO KORIŠTENJE	09.06.2020.	

PRIKAZ RASPOLAGANJA PO KATASTARSKIM ČESTICAMA I OBLICIMA RASPOLAGANJA

r.br	županija	općina	katastarska općina naziv	katastarska općina brojčana oznaka	katastarska čestica broj	katastarska čestica površina m2	katastarska čestica način uporabe/katastarska kultura	katastarska čestica predviđeni oblik raspolaganja	katastarska čestica specifičnosti	katastarska čestica dosadašnji oblik raspolaganja	katastarska čestica trajanje raspolaganja (do datuma)	NAPOMENA
1	2	3	4	5	6	7	8	9	10	11	12	13
835.	XVIII ISTARSKA	CEROVLJE	NOVAKI PAZINSKI	322423	2449/1	2.181	ORANICA	ZAKUP	PI	PRIVREMENO KORIŠTENJE	09.06.2020.	
836.	XVIII ISTARSKA	CEROVLJE	NOVAKI PAZINSKI	322423	2449/2	298	ORANICA	ZAKUP	OSTALO POLJOPRIVREDNO TLO	PRIVREMENO KORIŠTENJE	09.06.2020.	
837.	XVIII ISTARSKA	CEROVLJE	NOVAKI PAZINSKI	322423	2450	798	ORANICA	POVRAT	PI	PRIVREMENO KORIŠTENJE	09.06.2020.	
838.	XVIII ISTARSKA	CEROVLJE	NOVAKI PAZINSKI	322423	2452	2.885	ORANICA	ZAKUP	PI	PRIVREMENO KORIŠTENJE	09.06.2020.	
839.	XVIII ISTARSKA	CEROVLJE	NOVAKI PAZINSKI	322423	2453/1	1.014	ORANICA	ZAKUP	PI	PRIVREMENO KORIŠTENJE	09.06.2020.	
840.	XVIII ISTARSKA	CEROVLJE	NOVAKI PAZINSKI	322423	2453/2	360	ORANICA	ZAKUP	PI	PRIVREMENO KORIŠTENJE	09.06.2020.	
841.	XVIII ISTARSKA	CEROVLJE	NOVAKI PAZINSKI	322423	2455	4.143	ORANICA	POVRAT	PI	PRIVREMENO KORIŠTENJE	09.06.2020.	
842.	XVIII ISTARSKA	CEROVLJE	NOVAKI PAZINSKI	322423	2456/1	892	ORANICA	ZAKUP	PI	PRIVREMENO KORIŠTENJE	09.06.2020.	
843.	XVIII ISTARSKA	CEROVLJE	NOVAKI PAZINSKI	322423	2456/2	756	ORANICA	ZAKUP	OSTALO POLJOPRIVREDNO TLO	PRIVREMENO KORIŠTENJE	09.06.2020.	
844.	XVIII ISTARSKA	CEROVLJE	NOVAKI PAZINSKI	322423	2457	1.292	ORANICA	ZAKUP	PI	PRIVREMENO KORIŠTENJE	09.06.2020.	
845.	XVIII ISTARSKA	CEROVLJE	NOVAKI PAZINSKI	322423	2458	1.048	ORANICA	ZAKUP	OSTALO POLJOPRIVREDNO TLO	PRIVREMENO KORIŠTENJE	09.06.2020.	
846.	XVIII ISTARSKA	CEROVLJE	NOVAKI PAZINSKI	322423	2459	820	ORANICA	ZAKUP	PI	PRIVREMENO KORIŠTENJE	09.06.2020.	
847.	XVIII ISTARSKA	CEROVLJE	NOVAKI PAZINSKI	322423	2460/1	581	ORANICA	ZAKUP	PI	PRIVREMENO KORIŠTENJE	09.06.2020.	
848.	XVIII ISTARSKA	CEROVLJE	NOVAKI PAZINSKI	322423	2460/2	1.003	ORANICA	ZAKUP	PI	PRIVREMENO KORIŠTENJE	09.06.2020.	
849.	XVIII ISTARSKA	CEROVLJE	NOVAKI PAZINSKI	322423	2460/3	870	ORANICA	ZAKUP	PI	PRIVREMENO KORIŠTENJE	09.06.2020.	
850.	XVIII ISTARSKA	CEROVLJE	NOVAKI PAZINSKI	322423	2462	3.568	ORANICA	ZAKUP	PI	PRIVREMENO KORIŠTENJE	09.06.2020.	
851.	XVIII ISTARSKA	CEROVLJE	NOVAKI PAZINSKI	322423	2463	547	ORANICA	ZAKUP	PI	PRIVREMENO KORIŠTENJE	09.06.2020.	
852.	XVIII ISTARSKA	CEROVLJE	NOVAKI PAZINSKI	322423	2464/1	1.770	ORANICA	ZAKUP	PI	PRIVREMENO KORIŠTENJE	09.06.2020.	
853.	XVIII ISTARSKA	CEROVLJE	NOVAKI PAZINSKI	322423	2464/2	1.259	ORANICA	ZAKUP	PI	PRIVREMENO KORIŠTENJE	09.06.2020.	
854.	XVIII ISTARSKA	CEROVLJE	NOVAKI PAZINSKI	322423	2466	2.492	ORANICA	ZAKUP	PI	PRIVREMENO KORIŠTENJE	09.06.2020.	
855.	XVIII ISTARSKA	CEROVLJE	NOVAKI PAZINSKI	322423	2467	1.198	ORANICA	ZAKUP	PI	PRIVREMENO KORIŠTENJE	09.06.2020.	
856.	XVIII ISTARSKA	CEROVLJE	NOVAKI PAZINSKI	322423	2468/1	1.766	ORANICA	ZAKUP	PI	PRIVREMENO KORIŠTENJE	09.06.2020.	
857.	XVIII ISTARSKA	CEROVLJE	NOVAKI PAZINSKI	322423	2476/1	1.075	ORANICA	ZAKUP	PI	PRIVREMENO KORIŠTENJE	09.06.2020.	
858.	XVIII ISTARSKA	CEROVLJE	NOVAKI PAZINSKI	322423	2476/2	1.259	ORANICA	ZAKUP	PI	PRIVREMENO KORIŠTENJE	09.06.2020.	
859.	XVIII ISTARSKA	CEROVLJE	NOVAKI PAZINSKI	322423	2477/1	777	ORANICA	ZAKUP	PI	PRIVREMENO KORIŠTENJE	09.06.2020.	
860.	XVIII ISTARSKA	CEROVLJE	NOVAKI PAZINSKI	322423	2477/2	453	ORANICA	ZAKUP	PI	PRIVREMENO KORIŠTENJE	09.06.2020.	
861.	XVIII ISTARSKA	CEROVLJE	NOVAKI PAZINSKI	322423	2479/1	14.090	ORANICA	ZAKUP	OSTALO POLJOPRIVREDNO TLO	PRIVREMENO KORIŠTENJE	09.06.2020.	

PRIKAZ RASPOLAGANJA PO KATASTARSKIM ČESTICAMA I OBLICIMA RASPOLAGANJA

r.br	županija	općina	katastarska općina naziv	katastarska općina brojčana oznaka	katastarska čestica broj	katastarska površina m2	katastarska čestica način uporabe/katastarska kultura	katastarska čestica predviđeni oblik raspolaganja	katastarska čestica specifičnosti	katastarska čestica dosadašnji oblik raspolaganja	katastarska čestica trajanje raspolaganja (do datuma)	NAPOMENA
1	2	3	4	5	6	7	8	9	10	11	12	13
862.	XVIII ISTARSKA	CEROVLJE	NOVAKI PAZINSKI	322423	2482	878	ORANICA	ZAKUP	P1	PRIVREMENO KORIŠTENJE	09.06.2020.	
863.	XVIII ISTARSKA	CEROVLJE	NOVAKI PAZINSKI	322423	2484	1.744	ORANICA	ZAKUP	P1	PRIVREMENO KORIŠTENJE	09.06.2020.	
864.	XVIII ISTARSKA	CEROVLJE	NOVAKI PAZINSKI	322423	2485/1	5.068	ORANICA	ZAKUP	P1	PRIVREMENO KORIŠTENJE	09.06.2020.	
865.	XVIII ISTARSKA	CEROVLJE	NOVAKI PAZINSKI	322423	2485/2	500	LIVADA	ZAKUP	P1			
866.	XVIII ISTARSKA	CEROVLJE	NOVAKI PAZINSKI	322423	2485/2	975	LIVADA	ZAKUP	P1	PRIVREMENO KORIŠTENJE	09.06.2020.	
867.	XVIII ISTARSKA	CEROVLJE	NOVAKI PAZINSKI	322423	2487/1	780	ORANICA	ZAKUP	P1	PRIVREMENO KORIŠTENJE	09.06.2020.	
868.	XVIII ISTARSKA	CEROVLJE	NOVAKI PAZINSKI	322423	2487/2	1.194	ORANICA	ZAKUP	P1	PRIVREMENO KORIŠTENJE	09.06.2020.	
869.	XVIII ISTARSKA	CEROVLJE	NOVAKI PAZINSKI	322423	2487/4	1.572	ORANICA	ZAKUP	OSTALO POLJOPRIVREDNO TLO	PRIVREMENO KORIŠTENJE	09.06.2020.	
870.	XVIII ISTARSKA	CEROVLJE	NOVAKI PAZINSKI	322423	2489/1	4.661	ORANICA	ZAKUP	P1	PRIVREMENO KORIŠTENJE	09.06.2020.	
871.	XVIII ISTARSKA	CEROVLJE	NOVAKI PAZINSKI	322423	2489/2	797	ORANICA	ZAKUP	P1	PRIVREMENO KORIŠTENJE	09.06.2020.	
872.	XVIII ISTARSKA	CEROVLJE	NOVAKI PAZINSKI	322423	2622/17	1.190	ORANICA	ZAKUP	OSTALO POLJOPRIVREDNO TLO			
873.	XVIII ISTARSKA	CEROVLJE	NOVAKI PAZINSKI	322423	2647/1	2.500	VINOGRAD	ZAKUP	OSTALO POLJOPRIVREDNO TLO			
874.	XVIII ISTARSKA	CEROVLJE	NOVAKI PAZINSKI	322423	2648/12	4.553	VINOGRAD	ZAKUP	OSTALO POLJOPRIVREDNO TLO			
875.	XVIII ISTARSKA	CEROVLJE	NOVAKI PAZINSKI	322423	2705/2	5.074	ORANICA	ZAKUP	OSTALO POLJOPRIVREDNO TLO			
876.	XVIII ISTARSKA	CEROVLJE	NOVAKI PAZINSKI	322423	273/2	268	ORANICA	ZAKUP	P2			
877.	XVIII ISTARSKA	CEROVLJE	NOVAKI PAZINSKI	322423	2731/1	4.465	ORANICA	ZAKUP	OSTALO POLJOPRIVREDNO TLO			
878.	XVIII ISTARSKA	CEROVLJE	NOVAKI PAZINSKI	322423	2731/2	1.790	PAŠNJAK	ZAKUP	OSTALO POLJOPRIVREDNO TLO			
879.	XVIII ISTARSKA	CEROVLJE	NOVAKI PAZINSKI	322423	2732	147	PAŠNJAK	ZAKUP	OSTALO POLJOPRIVREDNO TLO			
880.	XVIII ISTARSKA	CEROVLJE	NOVAKI PAZINSKI	322423	2733	111	PAŠNJAK	ZAKUP	OSTALO POLJOPRIVREDNO TLO			
881.	XVIII ISTARSKA	CEROVLJE	NOVAKI PAZINSKI	322423	2735	183	PAŠNJAK	ZAKUP	OSTALO POLJOPRIVREDNO TLO			
882.	XVIII ISTARSKA	CEROVLJE	NOVAKI PAZINSKI	322423	2736	65	PAŠNJAK	ZAKUP	OSTALO POLJOPRIVREDNO TLO			
883.	XVIII ISTARSKA	CEROVLJE	NOVAKI PAZINSKI	322423	2737	94	PAŠNJAK	ZAKUP	OSTALO POLJOPRIVREDNO TLO			
884.	XVIII ISTARSKA	CEROVLJE	NOVAKI PAZINSKI	322423	2738	111	PAŠNJAK	ZAKUP	OSTALO POLJOPRIVREDNO TLO			
885.	XVIII ISTARSKA	CEROVLJE	NOVAKI PAZINSKI	322423	2838	475	LIVADA	ZAKUP	OSTALO POLJOPRIVREDNO TLO			
886.	XVIII ISTARSKA	CEROVLJE	NOVAKI PAZINSKI	322423	2872	1.683	ORANICA	ZAKUP	P2			
887.	XVIII ISTARSKA	CEROVLJE	NOVAKI PAZINSKI	322423	2928/2	1.280	ORANICA	ZAKUP	OSTALO POLJOPRIVREDNO TLO			
888.	XVIII ISTARSKA	CEROVLJE	NOVAKI PAZINSKI	322423	2935/6	1.279	ORANICA	ZAKUP	P2			
889.	XVIII ISTARSKA	CEROVLJE	NOVAKI PAZINSKI	322423	2943	1.439	ORANICA	ZAKUP	OSTALO POLJOPRIVREDNO TLO			
890.	XVIII ISTARSKA	CEROVLJE	NOVAKI PAZINSKI	322423	2947/4	367	ORANICA	ZAKUP	OSTALO POLJOPRIVREDNO TLO			
891.	XVIII ISTARSKA	CEROVLJE	NOVAKI PAZINSKI	322423	2949	1.190	ORANICA	ZAKUP	OSTALO POLJOPRIVREDNO TLO			
892.	XVIII ISTARSKA	CEROVLJE	NOVAKI PAZINSKI	322423	2951	1.748	ORANICA	ZAKUP	OSTALO POLJOPRIVREDNO TLO			

PRIKAZ RASPOLAGANJA PO KATASTARSKIM ČESTICAMA I OBLICIMA RASPOLAGANJA

r.br	županija	općina	katastarska općina naziv	katastarska općina brojčana oznaka	katastarska čestica broj	katastarska čestica površina m2	katastarska čestica način uporabe/katastarska kultura	katastarska čestica predviđeni oblik raspolaganja	katastarska čestica specifičnosti	katastarska čestica dosadašnji oblik raspolaganja	katastarska čestica trajanje raspolaganja (do datuma)	NAPOMENA
1	2	3	4	5	6	7	8	9	10	11	12	13
893.	XVIII ISTARSKA	CEROVLJE	NOVAKI PAZINSKI	322423	2982	2.327	ORANICA	ZAKUP	OSTALO POLJOPRIVREDNO TLO			
894.	XVIII ISTARSKA	CEROVLJE	NOVAKI PAZINSKI	322423	2985/1	4.701	ORANICA	ZAKUP	P2	PRIVREMENO KORIŠTENJE	19.10.2021.	
895.	XVIII ISTARSKA	CEROVLJE	NOVAKI PAZINSKI	322423	2988	1.043	ORANICA	ZAKUP	P2	PRIVREMENO KORIŠTENJE	19.10.2021.	
896.	XVIII ISTARSKA	CEROVLJE	NOVAKI PAZINSKI	322423	3070/2	921	PAŠNIAK	ZAKUP	P2	PRIVREMENO KORIŠTENJE	19.10.2021.	
897.	XVIII ISTARSKA	CEROVLJE	NOVAKI PAZINSKI	322423	3078/1	1.144	LIVADA	ZAKUP	OSTALO POLJOPRIVREDNO TLO	PRIVREMENO KORIŠTENJE	19.10.2021.	
898.	XVIII ISTARSKA	CEROVLJE	NOVAKI PAZINSKI	322423	3177/3	169	LIVADA	ZAKUP	P2			
899.	XVIII ISTARSKA	CEROVLJE	NOVAKI PAZINSKI	322423	3185/1	2.683	ORANICA	ZAKUP	P2	PRIVREMENO KORIŠTENJE	19.10.2021.	
900.	XVIII ISTARSKA	CEROVLJE	NOVAKI PAZINSKI	322423	3185/2	241	PAŠNIAK	ZAKUP	P2			
901.	XVIII ISTARSKA	CEROVLJE	NOVAKI PAZINSKI	322423	3224/2	280	ORANICA	ZAKUP	OSTALO POLJOPRIVREDNO TLO			
902.	XVIII ISTARSKA	CEROVLJE	NOVAKI PAZINSKI	322423	3528/1	486	ORANICA	ZAKUP	P2			
903.	XVIII ISTARSKA	CEROVLJE	NOVAKI PAZINSKI	322423	3528/2	435	ORANICA	ZAKUP	P2			
904.	XVIII ISTARSKA	CEROVLJE	NOVAKI PAZINSKI	322423	3534	917	ORANICA	ZAKUP	P2	PRIVREMENO KORIŠTENJE	19.10.2021.	
905.	XVIII ISTARSKA	CEROVLJE	NOVAKI PAZINSKI	322423	3537	730	ORANICA	ZAKUP	P2			
906.	XVIII ISTARSKA	CEROVLJE	NOVAKI PAZINSKI	322423	3541/1	860	ORANICA	ZAKUP	P2			
907.	XVIII ISTARSKA	CEROVLJE	NOVAKI PAZINSKI	322423	3541/2	557	ORANICA	ZAKUP	P2	PRIVREMENO KORIŠTENJE	19.10.2021.	
908.	XVIII ISTARSKA	CEROVLJE	NOVAKI PAZINSKI	322423	3547/2	255	PAŠNIAK	ZAKUP	P2			
909.	XVIII ISTARSKA	CEROVLJE	NOVAKI PAZINSKI	322423	3551	2.323	ORANICA	ZAKUP	P2	PRIVREMENO KORIŠTENJE	19.10.2021.	
910.	XVIII ISTARSKA	CEROVLJE	NOVAKI PAZINSKI	322423	3606/5	5.079	ORANICA	ZAKUP	P2	PRIVREMENO KORIŠTENJE	19.10.2021.	
911.	XVIII ISTARSKA	CEROVLJE	NOVAKI PAZINSKI	322423	364	399	LIVADA	ZAKUP	P2			
912.	XVIII ISTARSKA	CEROVLJE	NOVAKI PAZINSKI	322423	371/2	79	LIVADA	ZAKUP	OSTALO POLJOPRIVREDNO TLO			
913.	XVIII ISTARSKA	CEROVLJE	NOVAKI PAZINSKI	322423	375/2	90	LIVADA	ZAKUP	P2			
914.	XVIII ISTARSKA	CEROVLJE	NOVAKI PAZINSKI	322423	38/2	227	PAŠNIAK	ZAKUP	OSTALO POLJOPRIVREDNO TLO			
915.	XVIII ISTARSKA	CEROVLJE	NOVAKI PAZINSKI	322423	384	1.104	LIVADA	ZAKUP	P2			
916.	XVIII ISTARSKA	CEROVLJE	NOVAKI PAZINSKI	322423	390	1.575	ORANICA	ZAKUP	OSTALO POLJOPRIVREDNO TLO			
917.	XVIII ISTARSKA	CEROVLJE	NOVAKI PAZINSKI	322423	391	1.183	ORANICA	ZAKUP	OSTALO POLJOPRIVREDNO TLO			
918.	XVIII ISTARSKA	CEROVLJE	NOVAKI PAZINSKI	322423	392/1	759	ORANICA	ZAKUP	OSTALO POLJOPRIVREDNO TLO			
919.	XVIII ISTARSKA	CEROVLJE	NOVAKI PAZINSKI	322423	392/2	237	ORANICA	ZAKUP	OSTALO POLJOPRIVREDNO TLO			
920.	XVIII ISTARSKA	CEROVLJE	NOVAKI PAZINSKI	322423	432	403	ORANICA	ZAKUP	OSTALO POLJOPRIVREDNO TLO	PRIVREMENO KORIŠTENJE	11.11.2021.	
921.	XVIII ISTARSKA	CEROVLJE	NOVAKI PAZINSKI	322423	433	367	ORANICA	ZAKUP	OSTALO POLJOPRIVREDNO TLO	PRIVREMENO KORIŠTENJE	11.11.2021.	
922.	XVIII ISTARSKA	CEROVLJE	NOVAKI PAZINSKI	322423	434	1.719	ORANICA	ZAKUP	OSTALO POLJOPRIVREDNO TLO	PRIVREMENO KORIŠTENJE	11.11.2021.	
923.	XVIII ISTARSKA	CEROVLJE	NOVAKI PAZINSKI	322423	435/1	806	ORANICA	ZAKUP	OSTALO POLJOPRIVREDNO TLO	PRIVREMENO KORIŠTENJE	11.11.2021.	
924.	XVIII ISTARSKA	CEROVLJE	NOVAKI PAZINSKI	322423	436	2.269	ORANICA	ZAKUP	OSTALO POLJOPRIVREDNO TLO	PRIVREMENO KORIŠTENJE	11.11.2021.	

PRIKAZ RASPOLAGANJA PO KATASTARSKIM ČESTICAMA I OBLICIMA RASPOLAGANJA

r.br	županija	općina	katastarska općina naziv	katastarska općina brojčana oznaka	katastarska čestica broj	katastarska površina m2	katastarska čestica način uporabe/katastarska kultura	katastarska čestica predviđeni oblik raspolaganja	katastarska čestica specifičnosti	katastarska čestica dosadašnji oblik raspolaganja	katastarska čestica trajanje raspolaganja (do datuma)	NAPOMENA
1	2	3	4	5	6	7	8	9	10	11	12	13
925.	XVIII ISTARSKA	CEROVLJE	NOVAKI PAZINSKI	322423	442	579	ORANICA	ZAKUP	OSTALO POLJOPRIVREDNO TLO	PRIVREMENO KORIŠTENJE	11.11.2021.	
926.	XVIII ISTARSKA	CEROVLJE	NOVAKI PAZINSKI	322423	444	2.579	LIVADA	ZAKUP	OSTALO POLJOPRIVREDNO TLO	PRIVREMENO KORIŠTENJE	11.11.2021.	
927.	XVIII ISTARSKA	CEROVLJE	NOVAKI PAZINSKI	322423	445	2.241	ORANICA	ZAKUP	OSTALO POLJOPRIVREDNO TLO	PRIVREMENO KORIŠTENJE	11.11.2021.	
928.	XVIII ISTARSKA	CEROVLJE	NOVAKI PAZINSKI	322423	447/1	629	LIVADA	ZAKUP	OSTALO POLJOPRIVREDNO TLO	PRIVREMENO KORIŠTENJE	11.11.2021.	
929.	XVIII ISTARSKA	CEROVLJE	NOVAKI PAZINSKI	322423	447/2	745	LIVADA	ZAKUP	OSTALO POLJOPRIVREDNO TLO	PRIVREMENO KORIŠTENJE	11.11.2021.	
930.	XVIII ISTARSKA	CEROVLJE	NOVAKI PAZINSKI	322423	452	601	ORANICA	ZAKUP	OSTALO POLJOPRIVREDNO TLO			
931.	XVIII ISTARSKA	CEROVLJE	NOVAKI PAZINSKI	322423	456/1	1.194	LIVADA	ZAKUP	OSTALO POLJOPRIVREDNO TLO	PRIVREMENO KORIŠTENJE	11.11.2021.	
932.	XVIII ISTARSKA	CEROVLJE	NOVAKI PAZINSKI	322423	456/2	1.194	LIVADA	ZAKUP	OSTALO POLJOPRIVREDNO TLO			
933.	XVIII ISTARSKA	CEROVLJE	NOVAKI PAZINSKI	322423	457	791	ORANICA	ZAKUP	OSTALO POLJOPRIVREDNO TLO	PRIVREMENO KORIŠTENJE	11.11.2021.	
934.	XVIII ISTARSKA	CEROVLJE	NOVAKI PAZINSKI	322423	461	813	ORANICA	ZAKUP	P2	PRIVREMENO KORIŠTENJE	09.01.2022.	dijelom vodno dobro
935.	XVIII ISTARSKA	CEROVLJE	NOVAKI PAZINSKI	322423	461	813	LIVADA	ZAKUP	P2	PRIVREMENO KORIŠTENJE	09.01.2022.	dijelom vodno dobro
936.	XVIII ISTARSKA	CEROVLJE	NOVAKI PAZINSKI	322423	548/1	899	ORANICA	ZAKUP	OSTALO POLJOPRIVREDNO TLO			
937.	XVIII ISTARSKA	CEROVLJE	NOVAKI PAZINSKI	322423	548/10	585	VINOGRAD	ZAKUP	OSTALO POLJOPRIVREDNO TLO			
938.	XVIII ISTARSKA	CEROVLJE	NOVAKI PAZINSKI	322423	548/6	572	VINOGRAD	ZAKUP	OSTALO POLJOPRIVREDNO TLO			
939.	XVIII ISTARSKA	CEROVLJE	NOVAKI PAZINSKI	322423	55	1.288	ORANICA	ZAKUP	P2			
940.	XVIII ISTARSKA	CEROVLJE	NOVAKI PAZINSKI	322423	564/11	40	ORANICA	ZAKUP	OSTALO POLJOPRIVREDNO TLO			
941.	XVIII ISTARSKA	CEROVLJE	NOVAKI PAZINSKI	322423	564/14	464	LIVADA	ZAKUP	OSTALO POLJOPRIVREDNO TLO			
942.	XVIII ISTARSKA	CEROVLJE	NOVAKI PAZINSKI	322423	568/2	255	ORANICA	ZAKUP	OSTALO POLJOPRIVREDNO TLO			
943.	XVIII ISTARSKA	CEROVLJE	NOVAKI PAZINSKI	322423	568/4	306	ORANICA	ZAKUP	OSTALO POLJOPRIVREDNO TLO			
944.	XVIII ISTARSKA	CEROVLJE	NOVAKI PAZINSKI	322423	572/3	1.133	ORANICA	ZAKUP	OSTALO POLJOPRIVREDNO TLO			
945.	XVIII ISTARSKA	CEROVLJE	NOVAKI PAZINSKI	322423	575/1	755	VINOGRAD	ZAKUP	OSTALO POLJOPRIVREDNO TLO			
946.	XVIII ISTARSKA	CEROVLJE	NOVAKI PAZINSKI	322423	575/25	1.950	VINOGRAD	ZAKUP	OSTALO POLJOPRIVREDNO TLO			
947.	XVIII ISTARSKA	CEROVLJE	NOVAKI PAZINSKI	322423	595/5	2.421	VINOGRAD	ZAKUP	OSTALO POLJOPRIVREDNO TLO			
948.	XVIII ISTARSKA	CEROVLJE	NOVAKI PAZINSKI	322423	600/2	2.772	ORANICA	ZAKUP	OSTALO POLJOPRIVREDNO TLO			
949.	XVIII ISTARSKA	CEROVLJE	NOVAKI PAZINSKI	322423	628	1.960	PAŠNJAK	ZAKUP	OSTALO POLJOPRIVREDNO TLO			
950.	XVIII ISTARSKA	CEROVLJE	NOVAKI PAZINSKI	322423	629	2.133	VINOGRAD	ZAKUP	OSTALO POLJOPRIVREDNO TLO			
951.	XVIII ISTARSKA	CEROVLJE	NOVAKI PAZINSKI	322423	630	331	PAŠNJAK	ZAKUP	OSTALO POLJOPRIVREDNO TLO			
952.	XVIII ISTARSKA	CEROVLJE	NOVAKI PAZINSKI	322423	632/1	2.478	VINOGRAD	ZAKUP	OSTALO POLJOPRIVREDNO TLO			
953.	XVIII ISTARSKA	CEROVLJE	NOVAKI PAZINSKI	322423	637/6	1.665	VINOGRAD	ZAKUP	OSTALO POLJOPRIVREDNO TLO			
954.	XVIII ISTARSKA	CEROVLJE	NOVAKI PAZINSKI	322423	638/32	2.810	PAŠNJAK	ZAKUP	OSTALO POLJOPRIVREDNO TLO	PRIVREMENO KORIŠTENJE	28.04.2022.	

PRIKAZ RASPOLAGANJA PO KATASTARSKIM ČESTICAMA I OBLICIMA RASPOLAGANJA

r.br	županija	općina	katastarska općina naziv	katastarska općina brojčana oznaka	katastarska čestica broj	katastarska površina m2	katastarska čestica način uporabe/katastarska kultura	katastarska čestica predviđeni oblik raspolaganja	katastarska čestica specifičnosti	katastarska čestica dosadašnji oblik raspolaganja	katastarska čestica trajanje raspolaganja (do datuma)	NAPOMENA
1	2	3	4	5	6	7	8	9	10	11	12	13
955.	XVIII ISTARSKA	CEROVLJE	NOVAKI PAZINSKI	322423	681	1.863	VINOGRAD	ZAKUP	OSTALO POLJOPRIVREDNO TLO			
956.	XVIII ISTARSKA	CEROVLJE	NOVAKI PAZINSKI	322423	682/1	1.455	VINOGRAD	ZAKUP	OSTALO POLJOPRIVREDNO TLO			
957.	XVIII ISTARSKA	CEROVLJE	NOVAKI PAZINSKI	322423	748/1	410	VINOGRAD	ZAKUP	OSTALO POLJOPRIVREDNO TLO			
958.	XVIII ISTARSKA	CEROVLJE	NOVAKI PAZINSKI	322423	748/2	263	VINOGRAD	ZAKUP	OSTALO POLJOPRIVREDNO TLO			
959.	XVIII ISTARSKA	CEROVLJE	NOVAKI PAZINSKI	322423	754	723	ORANICA	ZAKUP	OSTALO POLJOPRIVREDNO TLO			
960.	XVIII ISTARSKA	CEROVLJE	NOVAKI PAZINSKI	322423	763	1.737	VINOGRAD	ZAKUP	OSTALO POLJOPRIVREDNO TLO			
961.	XVIII ISTARSKA	CEROVLJE	NOVAKI PAZINSKI	322423	794	1.119	ORANICA	ZAKUP	OSTALO POLJOPRIVREDNO TLO			
962.	XVIII ISTARSKA	CEROVLJE	NOVAKI PAZINSKI	322423	795	975	ORANICA	ZAKUP	OSTALO POLJOPRIVREDNO TLO			
963.	XVIII ISTARSKA	CEROVLJE	NOVAKI PAZINSKI	322423	901/1	3.448	VINOGRAD	ZAKUP	OSTALO POLJOPRIVREDNO TLO			
964.	XVIII ISTARSKA	CEROVLJE	NOVAKI PAZINSKI	322423	928/2	337	VINOGRAD	ZAKUP	P2			
965.	XVIII ISTARSKA	CEROVLJE	NOVAKI PAZINSKI	322423	937/1	1.029	ORANICA	ZAKUP	P2			
966.	XVIII ISTARSKA	CEROVLJE	PAZ	322431	891	5.176	ORANICA	ZAKUP	OSTALO POLJOPRIVREDNO TLO			
967.	XVIII ISTARSKA	CEROVLJE	PAZ	322431	1688	385	PAŠNJAK	ZAKUP	P2			
968.	XVIII ISTARSKA	CEROVLJE	PAZ	322431	1690	230	PAŠNJAK	ZAKUP	P2			
969.	XVIII ISTARSKA	CEROVLJE	PAZ	322431	1085	950	ORANICA	ZAKUP	OSTALO POLJOPRIVREDNO TLO			
970.	XVIII ISTARSKA	CEROVLJE	PAZ	322431	1169	996	ORANICA	ZAKUP	OSTALO POLJOPRIVREDNO TLO			
971.	XVIII ISTARSKA	CEROVLJE	PAZ	322431	1171	1.575	ORANICA	ZAKUP	OSTALO POLJOPRIVREDNO TLO			
972.	XVIII ISTARSKA	CEROVLJE	PAZ	322431	1189	475	ORANICA	ZAKUP	OSTALO POLJOPRIVREDNO TLO			
973.	XVIII ISTARSKA	CEROVLJE	PAZ	322431	1288	2.237	ORANICA	ZAKUP	OSTALO POLJOPRIVREDNO TLO			
974.	XVIII ISTARSKA	CEROVLJE	PAZ	322431	1292/5	155	LIVADA	ZAKUP	OSTALO POLJOPRIVREDNO TLO			
975.	XVIII ISTARSKA	CEROVLJE	PAZ	322431	1335/12	532	LIVADA	ZAKUP	OSTALO POLJOPRIVREDNO TLO			
976.	XVIII ISTARSKA	CEROVLJE	PAZ	322431	1423/1	1.439	ORANICA	ZAKUP	P2			
977.	XVIII ISTARSKA	CEROVLJE	PAZ	322431	1434	2.183	ORANICA	ZAKUP	OSTALO POLJOPRIVREDNO TLO			
978.	XVIII ISTARSKA	CEROVLJE	PAZ	322431	1461	985	PAŠNJAK	ZAKUP	DIJELOM P2			uključen dio čestice izvan granica građevinskog područja
979.	XVIII ISTARSKA	CEROVLJE	PAZ	322431	1526/2	126	PAŠNJAK	ZAKUP	P2			
980.	XVIII ISTARSKA	CEROVLJE	PAZ	322431	1527	1.511	ORANICA	ZAKUP	P2			
981.	XVIII ISTARSKA	CEROVLJE	PAZ	322431	1529	599	PAŠNJAK	ZAKUP	P2			
982.	XVIII ISTARSKA	CEROVLJE	PAZ	322431	1529	599	ORANICA	ZAKUP	P2			
983.	XVIII ISTARSKA	CEROVLJE	PAZ	322431	1532/1	414	ORANICA	ZAKUP	P2			
984.	XVIII ISTARSKA	CEROVLJE	PAZ	322431	1532/2	791	ORANICA	ZAKUP	P2			
985.	XVIII ISTARSKA	CEROVLJE	PAZ	322431	1549/15	874	ORANICA	ZAKUP	OSTALO POLJOPRIVREDNO TLO			
986.	XVIII ISTARSKA	CEROVLJE	PAZ	322431	1563	734	ORANICA	ZAKUP	OSTALO POLJOPRIVREDNO TLO			
987.	XVIII ISTARSKA	CEROVLJE	PAZ	322431	1568/2	794	ORANICA	ZAKUP	OSTALO POLJOPRIVREDNO TLO			
988.	XVIII ISTARSKA	CEROVLJE	PAZ	322431	158/25	2.654	ORANICA	ZAKUP	OSTALO POLJOPRIVREDNO TLO			
989.	XVIII ISTARSKA	CEROVLJE	PAZ	322431	161/2	359	PAŠNJAK	ZAKUP	P2			

PRIKAZ RASPOLAGANJA PO KATASTARSKIM ČESTICAMA I OBLICIMA RASPOLAGANJA

r.br	županija	općina	katastarska općina naziv	katastarska općina brojčana oznaka	katastarska čestica broj	katastarska čestica površina m2	katastarska čestica način uporabe/katastarska kultura	katastarska čestica predviđeni oblik raspolaganja	katastarska čestica specifičnosti	katastarska čestica dosadašnji oblik raspolaganja	katastarska čestica trajanje raspolaganja (do datuma)	NAPOMENA
1	2	3	4	5	6	7	8	9	10	11	12	13
990.	XVIII ISTARSKA	CEROVLJE	PAZ	322431	1615/8	3.295	ORANICA	ZAKUP	OSTALO POLJOPRIVREDNO TLO			
991.	XVIII ISTARSKA	CEROVLJE	PAZ	322431	1664	1.557	ORANICA	ZAKUP	P2			
992.	XVIII ISTARSKA	CEROVLJE	PAZ	322431	1667/1	3.132	ORANICA	ZAKUP	OSTALO POLJOPRIVREDNO TLO			
993.	XVIII ISTARSKA	CEROVLJE	PAZ	322431	1667/2	267	LIVADA	ZAKUP	P2			
994.	XVIII ISTARSKA	CEROVLJE	PAZ	322431	1672/1	831	LIVADA	ZAKUP	OSTALO POLJOPRIVREDNO TLO			
995.	XVIII ISTARSKA	CEROVLJE	PAZ	322431	1674	399	ORANICA	ZAKUP	OSTALO POLJOPRIVREDNO TLO			
996.	XVIII ISTARSKA	CEROVLJE	PAZ	322431	1675	1.550	ORANICA	ZAKUP	OSTALO POLJOPRIVREDNO TLO			
997.	XVIII ISTARSKA	CEROVLJE	PAZ	322431	1676/1	522	ORANICA	ZAKUP	OSTALO POLJOPRIVREDNO TLO			
998.	XVIII ISTARSKA	CEROVLJE	PAZ	322431	1676/2	1.118	LIVADA	ZAKUP	OSTALO POLJOPRIVREDNO TLO			
999.	XVIII ISTARSKA	CEROVLJE	PAZ	322431	1677/14	785	PAŠNJAK	ZAKUP	OSTALO POLJOPRIVREDNO TLO			
1000.	XVIII ISTARSKA	CEROVLJE	PAZ	322431	1677/2	964	ORANICA	ZAKUP	OSTALO POLJOPRIVREDNO TLO			
1001.	XVIII ISTARSKA	CEROVLJE	PAZ	322431	1687/1	838	LIVADA	ZAKUP	P2			
1002.	XVIII ISTARSKA	CEROVLJE	PAZ	322431	1698/1	611	ORANICA	ZAKUP	OSTALO POLJOPRIVREDNO TLO			
1003.	XVIII ISTARSKA	CEROVLJE	PAZ	322431	1705/1	824	ORANICA	ZAKUP	OSTALO POLJOPRIVREDNO TLO			
1004.	XVIII ISTARSKA	CEROVLJE	PAZ	322431	1705/2	1.003	ORANICA	ZAKUP	OSTALO POLJOPRIVREDNO TLO			
1005.	XVIII ISTARSKA	CEROVLJE	PAZ	322431	1706	496	ORANICA	ZAKUP	OSTALO POLJOPRIVREDNO TLO			
1006.	XVIII ISTARSKA	CEROVLJE	PAZ	322431	218	4.499	ORANICA	ZAKUP	OSTALO POLJOPRIVREDNO TLO			
1007.	XVIII ISTARSKA	CEROVLJE	PAZ	322431	220	1.518	ORANICA	ZAKUP	OSTALO POLJOPRIVREDNO TLO			
1008.	XVIII ISTARSKA	CEROVLJE	PAZ	322431	245/18	370	LIVADA	ZAKUP	OSTALO POLJOPRIVREDNO TLO			
1009.	XVIII ISTARSKA	CEROVLJE	PAZ	322431	245/8	1.885	PAŠNJAK	ZAKUP	OSTALO POLJOPRIVREDNO TLO			
1010.	XVIII ISTARSKA	CEROVLJE	PAZ	322431	247	1.039	ORANICA	ZAKUP	OSTALO POLJOPRIVREDNO TLO			
1011.	XVIII ISTARSKA	CEROVLJE	PAZ	322431	250	7.323	ORANICA	ZAKUP	OSTALO POLJOPRIVREDNO TLO			
1012.	XVIII ISTARSKA	CEROVLJE	PAZ	322431	251	216	ORANICA	ZAKUP	OSTALO POLJOPRIVREDNO TLO			
1013.	XVIII ISTARSKA	CEROVLJE	PAZ	322431	252/1	1.482	ORANICA	ZAKUP	OSTALO POLJOPRIVREDNO TLO			
1014.	XVIII ISTARSKA	CEROVLJE	PAZ	322431	252/2	180	LIVADA	ZAKUP	OSTALO POLJOPRIVREDNO TLO			
1015.	XVIII ISTARSKA	CEROVLJE	PAZ	322431	253	230	LIVADA	ZAKUP	OSTALO POLJOPRIVREDNO TLO			
1016.	XVIII ISTARSKA	CEROVLJE	PAZ	322431	260	3.122	ORANICA	ZAKUP	OSTALO POLJOPRIVREDNO TLO			
1017.	XVIII ISTARSKA	CEROVLJE	PAZ	322431	263/5	1.270	ORANICA	ZAKUP	OSTALO POLJOPRIVREDNO TLO			
1018.	XVIII ISTARSKA	CEROVLJE	PAZ	322431	370/1	1.072	LIVADA	ZAKUP	P2			
1019.	XVIII ISTARSKA	CEROVLJE	PAZ	322431	435/4	2.913	ORANICA	ZAKUP	OSTALO POLJOPRIVREDNO TLO			
1020.	XVIII ISTARSKA	CEROVLJE	PAZ	322431	435/5	1.266	ORANICA	ZAKUP	OSTALO POLJOPRIVREDNO TLO			
1021.	XVIII ISTARSKA	CEROVLJE	PAZ	322431	435/6	565	ORANICA	ZAKUP	OSTALO POLJOPRIVREDNO TLO			
1022.	XVIII ISTARSKA	CEROVLJE	PAZ	322431	436	1.586	ORANICA	ZAKUP	OSTALO POLJOPRIVREDNO TLO			

PRIKAZ RASPOLAGANJA PO KATASTARSKIM ČESTICAMA I OBLICIMA RASPOLAGANJA

r.br	županija	općina	katastarska općina naziv	katastarska općina brojčana oznaka	katastarska čestica broj	katastarska čestica površina m2	katastarska čestica način uporabe/katastarska kultura	katastarska čestica predviđeni oblik raspolaganja	katastarska čestica specifičnosti	katastarska čestica dosadašnji oblik raspolaganja	katastarska čestica trajanje raspolaganja (do datuma)	NAPOMENA
1	2	3	4	5	6	7	8	9	10	11	12	13
1023.	XVIII ISTARSKA	CEROVLJE	PAZ	322431	447/3	651	ORANICA	ZAKUP	OSTALO POLJOPRIVREDNO TLO			
1024.	XVIII ISTARSKA	CEROVLJE	PAZ	322431	458	2.697	ORANICA	ZAKUP	OSTALO POLJOPRIVREDNO TLO			
1025.	XVIII ISTARSKA	CEROVLJE	PAZ	322431	48	7.239	ORANICA	ZAKUP	OSTALO POLJOPRIVREDNO TLO			
1026.	XVIII ISTARSKA	CEROVLJE	PAZ	322431	51/4	1.220	ORANICA	ZAKUP	OSTALO POLJOPRIVREDNO TLO			
1027.	XVIII ISTARSKA	CEROVLJE	PAZ	322431	572/3	144	ORANICA	ZAKUP	P2			
1028.	XVIII ISTARSKA	CEROVLJE	PAZ	322431	68	942	ORANICA	ZAKUP	OSTALO POLJOPRIVREDNO TLO			
1029.	XVIII ISTARSKA	CEROVLJE	PAZ	322431	775/2	1.352	ORANICA	ZAKUP	OSTALO POLJOPRIVREDNO TLO			
1030.	XVIII ISTARSKA	CEROVLJE	PAZ	322431	776	780	ORANICA	ZAKUP	OSTALO POLJOPRIVREDNO TLO			
1031.	XVIII ISTARSKA	CEROVLJE	PAZ	322431	812/1	768	ORANICA	ZAKUP	P2			
1032.	XVIII ISTARSKA	CEROVLJE	PAZ	322431	852/1	126	LIVADA	ZAKUP	P2			
1033.	XVIII ISTARSKA	CEROVLJE	PAZ	322431	853	1.888	ORANICA	ZAKUP	P2			
1034.	XVIII ISTARSKA	CEROVLJE	PAZ	322431	854/1	2.187	ORANICA	ZAKUP	P2			
1035.	XVIII ISTARSKA	CEROVLJE	PAZ	322431	854/2	896	LIVADA	ZAKUP	P2			
1036.	XVIII ISTARSKA	CEROVLJE	PAZ	322431	854/3	662	LIVADA	ZAKUP	P2			
1037.	XVIII ISTARSKA	CEROVLJE	PAZ	322431	875	629	LIVADA	ZAKUP	P2			
1038.	XVIII ISTARSKA	CEROVLJE	PAZ	322431	876	514	ORANICA	ZAKUP	P2			
1039.	XVIII ISTARSKA	CEROVLJE	PAZ	322431	877	575	PAŠNJAK	ZAKUP	P2			
1040.	XVIII ISTARSKA	CEROVLJE	PAZ	322431	881/2	820	PAŠNJAK	ZAKUP	P2			
1041.	XVIII ISTARSKA	CEROVLJE	PAZ	322431	882	2.021	ORANICA	ZAKUP	P2			
1042.	XVIII ISTARSKA	CEROVLJE	PAZ	322431	883/14	234	PAŠNJAK	ZAKUP	OSTALO POLJOPRIVREDNO TLO			
1043.	XVIII ISTARSKA	CEROVLJE	PAZ	322431	883/17	309	PAŠNJAK	ZAKUP	P2			
1044.	XVIII ISTARSKA	CEROVLJE	PAZ	322431	883/5	187	PAŠNJAK	ZAKUP	P2			
1045.	XVIII ISTARSKA	CEROVLJE	PAZ	322431	884/4	252	LIVADA	ZAKUP	OSTALO POLJOPRIVREDNO TLO			
1046.	XVIII ISTARSKA	CEROVLJE	PAZ	322431	889/34	906	LIVADA	ZAKUP	OSTALO POLJOPRIVREDNO TLO			
1047.	XVIII ISTARSKA	CEROVLJE	PAZ	322431	889/35	888	LIVADA	ZAKUP	OSTALO POLJOPRIVREDNO TLO			
1048.	XVIII ISTARSKA	CEROVLJE	PAZ	322431	896/2	1.450	ORANICA	ZAKUP	OSTALO POLJOPRIVREDNO TLO			
1049.	XVIII ISTARSKA	CEROVLJE	PAZ	322431	913/2	115	LIVADA	ZAKUP	OSTALO POLJOPRIVREDNO TLO			
1050.	XVIII ISTARSKA	CEROVLJE	PAZ	322431	935	1.075	VINOGRAD	ZAKUP	OSTALO POLJOPRIVREDNO TLO			
1051.	XVIII ISTARSKA	CEROVLJE	PAZ	322431	937	205	LIVADA	ZAKUP	OSTALO POLJOPRIVREDNO TLO			
1052.	XVIII ISTARSKA	CEROVLJE	PREVIŽ	322466	1016	1.101	LIVADA	ZAKUP	OSTALO POLJOPRIVREDNO TLO			
1053.	XVIII ISTARSKA	CEROVLJE	PREVIŽ	322466	1033	131	ORANICA	ZAKUP	OSTALO POLJOPRIVREDNO TLO			
1054.	XVIII ISTARSKA	CEROVLJE	PREVIŽ	322466	1158/1	1.565	ORANICA	ZAKUP	OSTALO POLJOPRIVREDNO TLO			
1055.	XVIII ISTARSKA	CEROVLJE	PREVIŽ	322466	1181	4.197	LIVADA	ZAKUP	P2	PRIVREMENO KORIŠTENJE	02.09.2021.	Dijelom javno vodno dobro, ali se, uz suglasnost Hrvatskih voda, može predvidjeti za zakup.
1056.	XVIII ISTARSKA	CEROVLJE	PREVIŽ	322466	1261/2	291	PAŠNJAK	ZAKUP	P2			
1057.	XVIII ISTARSKA	CEROVLJE	PREVIŽ	322466	1312	550	LIVADA	ZAKUP	P2			
1058.	XVIII ISTARSKA	CEROVLJE	PREVIŽ	322466	1313/3	381	ORANICA	ZAKUP	P2			

PRIKAZ RASPOLAGANJA PO KATASTARSKIM ČESTICAMA I OBLICIMA RASPOLAGANJA

r.br	županija	općina	katastarska općina naziv	katastarska općina brojčana oznaka	katastarska čestica broj	katastarska površina m2	katastarska čestica način uporabe/katastarska kultura	katastarska čestica predviđeni oblik raspolaganja	katastarska čestica specifičnosti	katastarska čestica dosadašnji oblik raspolaganja	katastarska čestica trajanje raspolaganja (do datuma)	NAPOMENA
1	2	3	4	5	6	7	8	9	10	11	12	13
1059.	XVIII ISTARSKA	CEROVLJE	PREVIŽ	322466	1315	658	ORANICA	ZAKUP	P2			
1060.	XVIII ISTARSKA	CEROVLJE	PREVIŽ	322466	1319	417	PAŠNJAK	ZAKUP	OSTALO POLJOPRIVREDNO TLO			
1061.	XVIII ISTARSKA	CEROVLJE	PREVIŽ	322466	1320	1.759	ORANICA	ZAKUP	P2			
1062.	XVIII ISTARSKA	CEROVLJE	PREVIŽ	322466	1324	633	ORANICA	ZAKUP	P2			
1063.	XVIII ISTARSKA	CEROVLJE	PREVIŽ	322466	1351/1	540	ORANICA	ZAKUP	OSTALO POLJOPRIVREDNO TLO			
1064.	XVIII ISTARSKA	CEROVLJE	PREVIŽ	322466	1367/1	723	ORANICA	ZAKUP	OSTALO POLJOPRIVREDNO TLO			
1065.	XVIII ISTARSKA	CEROVLJE	PREVIŽ	322466	1367/2	673	ORANICA	ZAKUP	OSTALO POLJOPRIVREDNO TLO			
1066.	XVIII ISTARSKA	CEROVLJE	PREVIŽ	322466	1370/1	680	ORANICA	ZAKUP	OSTALO POLJOPRIVREDNO TLO			
1067.	XVIII ISTARSKA	CEROVLJE	PREVIŽ	322466	1391/2	245	ORANICA	ZAKUP	OSTALO POLJOPRIVREDNO TLO			
1068.	XVIII ISTARSKA	CEROVLJE	PREVIŽ	322466	1413/2	111	LIVADA	ZAKUP	OSTALO POLJOPRIVREDNO TLO			
1069.	XVIII ISTARSKA	CEROVLJE	PREVIŽ	322466	1430/1	511	PAŠNJAK	ZAKUP	P2			
1070.	XVIII ISTARSKA	CEROVLJE	PREVIŽ	322466	1430/2	122	PAŠNJAK	ZAKUP	P2			
1071.	XVIII ISTARSKA	CEROVLJE	PREVIŽ	322466	1458	777	LIVADA	ZAKUP	P2	PRIVREMENO KORIŠTENJE	09.06.2020.	
1072.	XVIII ISTARSKA	CEROVLJE	PREVIŽ	322466	1481	1.460	ORANICA	ZAKUP	OSTALO POLJOPRIVREDNO TLO			
1073.	XVIII ISTARSKA	CEROVLJE	PREVIŽ	322466	1483	1.982	ORANICA	ZAKUP	OSTALO POLJOPRIVREDNO TLO			
1074.	XVIII ISTARSKA	CEROVLJE	PREVIŽ	322466	1504	622	LIVADA	ZAKUP	OSTALO POLJOPRIVREDNO TLO			
1075.	XVIII ISTARSKA	CEROVLJE	PREVIŽ	322466	1516/3	122	PAŠNJAK	ZAKUP	OSTALO POLJOPRIVREDNO TLO			
1076.	XVIII ISTARSKA	CEROVLJE	PREVIŽ	322466	1516/4	1.511	PAŠNJAK	ZAKUP	OSTALO POLJOPRIVREDNO TLO			
1077.	XVIII ISTARSKA	CEROVLJE	PREVIŽ	322466	1523	94	PAŠNJAK	ZAKUP	OSTALO POLJOPRIVREDNO TLO			
1078.	XVIII ISTARSKA	CEROVLJE	PREVIŽ	322466	1586	147	LIVADA	ZAKUP	OSTALO POLJOPRIVREDNO TLO			
1079.	XVIII ISTARSKA	CEROVLJE	PREVIŽ	322466	24/2	701	LIVADA	ZAKUP	OSTALO POLJOPRIVREDNO TLO			
1080.	XVIII ISTARSKA	CEROVLJE	PREVIŽ	322466	271	1.424	LIVADA	ZAKUP	P2			
1081.	XVIII ISTARSKA	CEROVLJE	PREVIŽ	322466	272	1.090	LIVADA	ZAKUP	P2			
1082.	XVIII ISTARSKA	CEROVLJE	PREVIŽ	322466	315	1.266	ORANICA	ZAKUP	P2			
1083.	XVIII ISTARSKA	CEROVLJE	PREVIŽ	322466	316	396	PAŠNJAK	ZAKUP	P2			
1084.	XVIII ISTARSKA	CEROVLJE	PREVIŽ	322466	322	662	LIVADA	ZAKUP	OSTALO POLJOPRIVREDNO TLO			
1085.	XVIII ISTARSKA	CEROVLJE	PREVIŽ	322466	323	640	LIVADA	ZAKUP	OSTALO POLJOPRIVREDNO TLO			
1086.	XVIII ISTARSKA	CEROVLJE	PREVIŽ	322466	329	388	ORANICA	ZAKUP	OSTALO POLJOPRIVREDNO TLO			
1087.	XVIII ISTARSKA	CEROVLJE	PREVIŽ	322466	350	609	ORANICA	ZAKUP	P2			
1088.	XVIII ISTARSKA	CEROVLJE	PREVIŽ	322466	371/2	2.305	ORANICA	ZAKUP	OSTALO POLJOPRIVREDNO TLO			
1089.	XVIII ISTARSKA	CEROVLJE	PREVIŽ	322466	38	8.697	LIVADA	ZAKUP	OSTALO POLJOPRIVREDNO TLO			
1090.	XVIII ISTARSKA	CEROVLJE	PREVIŽ	322466	52/3	5.172	ORANICA	ZAKUP	OSTALO POLJOPRIVREDNO TLO			
1091.	XVIII ISTARSKA	CEROVLJE	PREVIŽ	322466	54/5	158	ORANICA	ZAKUP	OSTALO POLJOPRIVREDNO TLO			
1092.	XVIII ISTARSKA	CEROVLJE	PREVIŽ	322466	569	830	LIVADA	ZAKUP	OSTALO POLJOPRIVREDNO TLO			

PRIKAZ RASPOLAGANJA PO KATASTARSKIM ČESTICAMA I OBLICIMA RASPOLAGANJA

r.br	županija	općina	katastarska općina naziv	katastarska općina brojčana oznaka	katastarska čestica broj	katastarska površina m2	katastarska čestica način uporabe/katastarska kultura	katastarska čestica predviđeni oblik raspolaganja	katastarska čestica specifičnosti	katastarska čestica dosadašnji oblik raspolaganja	katastarska čestica trajanje raspolaganja (do datuma)	NAPOMENA
1	2	3	4	5	6	7	8	9	10	11	12	13
1093.	XVIII ISTARSKA	CEROVLJE	PREVIŽ	322466	57/1	180	ORANICA	ZAKUP	OSTALO POLJOPRIVREDNO TLO			
1094.	XVIII ISTARSKA	CEROVLJE	PREVIŽ	322466	571/1	2.555	LIVADA	ZAKUP	OSTALO POLJOPRIVREDNO TLO			
1095.	XVIII ISTARSKA	CEROVLJE	PREVIŽ	322466	573	1.467	LIVADA	ZAKUP	OSTALO POLJOPRIVREDNO TLO			
1096.	XVIII ISTARSKA	CEROVLJE	PREVIŽ	322466	58	6.830	ORANICA	ZAKUP	OSTALO POLJOPRIVREDNO TLO			
1097.	XVIII ISTARSKA	CEROVLJE	PREVIŽ	322466	661/1	3.457	ORANICA	ZAKUP	P2			
1098.	XVIII ISTARSKA	CEROVLJE	PREVIŽ	322466	706	993	ORANICA	ZAKUP	OSTALO POLJOPRIVREDNO TLO			
1099.	XVIII ISTARSKA	CEROVLJE	PREVIŽ	322466	707	3.827	ORANICA	ZAKUP	OSTALO POLJOPRIVREDNO TLO			
1100.	XVIII ISTARSKA	CEROVLJE	PREVIŽ	322466	731/6	921	LIVADA	ZAKUP	OSTALO POLJOPRIVREDNO TLO			
1101.	XVIII ISTARSKA	CEROVLJE	PREVIŽ	322466	731/7	730	LIVADA	ZAKUP	OSTALO POLJOPRIVREDNO TLO			
1102.	XVIII ISTARSKA	CEROVLJE	PREVIŽ	322466	770	1.971	LIVADA	ZAKUP	OSTALO POLJOPRIVREDNO TLO			
1103.	XVIII ISTARSKA	CEROVLJE	PREVIŽ	322466	798	593	LIVADA	ZAKUP	OSTALO POLJOPRIVREDNO TLO			
1104.	XVIII ISTARSKA	CEROVLJE	PREVIŽ	322466	834	2.144	LIVADA	ZAKUP	P2			
1105.	XVIII ISTARSKA	CEROVLJE	PREVIŽ	322466	836	806	LIVADA	ZAKUP	P2			
1106.	XVIII ISTARSKA	CEROVLJE	PREVIŽ	322466	854/1	1.090	LIVADA	ZAKUP	P2			
1107.	XVIII ISTARSKA	CEROVLJE	PREVIŽ	322466	867	1.360	ORANICA	ZAKUP	P2			
1108.	XVIII ISTARSKA	CEROVLJE	PREVIŽ	322466	868	1.219	ORANICA	ZAKUP	P2			
1109.	XVIII ISTARSKA	CEROVLJE	PREVIŽ	322466	913	701	ORANICA	ZAKUP	P2			
1110.	XVIII ISTARSKA	CEROVLJE	PREVIŽ	322466	915/2	629	ORANICA	ZAKUP	P2			
1111.	XVIII ISTARSKA	CEROVLJE	PREVIŽ	322466	915/4	158	ORANICA	ZAKUP	P2			
1112.	XVIII ISTARSKA	CEROVLJE	PREVIŽ	322466	915/5	299	LIVADA	ZAKUP	P2			
1113.	XVIII ISTARSKA	CEROVLJE	PREVIŽ	322466	919	2.226	ORANICA	ZAKUP	P2			
1114.	XVIII ISTARSKA	CEROVLJE	PREVIŽ	322466	920/1	1.194	ORANICA	ZAKUP	P2			
1115.	XVIII ISTARSKA	CEROVLJE	PREVIŽ	322466	920/2	273	ORANICA	ZAKUP	P2			
1116.	XVIII ISTARSKA	CEROVLJE	PREVIŽ	322466	921	1.025	ORANICA	ZAKUP	P2			
1117.	XVIII ISTARSKA	CEROVLJE	PREVIŽ	322466	933	2.614	PAŠNJAK	ZAKUP	P2			
1118.	XVIII ISTARSKA	CEROVLJE	PREVIŽ	322466	935/1	1.231	ORANICA	ZAKUP	P2			
1119.	XVIII ISTARSKA	CEROVLJE	PREVIŽ	322466	938	1.541	LIVADA	ZAKUP	P2			
1120.	XVIII ISTARSKA	CEROVLJE	PREVIŽ	322466	940	1.746	ORANICA	ZAKUP	P2			
1121.	XVIII ISTARSKA	CEROVLJE	PREVIŽ	322466	941	1.856	ORANICA	ZAKUP	P2			
1122.	XVIII ISTARSKA	CEROVLJE	PREVIŽ	322466	946	1.270	LIVADA	ZAKUP	P2			
1123.	XVIII ISTARSKA	CEROVLJE	PREVIŽ	322466	952/1	5.745	ORANICA	ZAKUP	P2			
1124.	XVIII ISTARSKA	CEROVLJE	PREVIŽ	322466	961/1	1.985	ORANICA	ZAKUP	P2			
1125.	XVIII ISTARSKA	CEROVLJE	PREVIŽ	322466	967/2	1.586	ORANICA	ZAKUP	P2			
1126.	XVIII ISTARSKA	CEROVLJE	PREVIŽ	322466	967/3	2.178	ORANICA	ZAKUP	P2			Dijelom javno vodno dobro, ali se, uz suglasnost Hrvatskih voda, može predvidjeti za zakup.
1127.	XVIII ISTARSKA	CEROVLJE	PREVIŽ	322466	968/1	2.097	ORANICA	ZAKUP	P2			
1128.	XVIII ISTARSKA	CEROVLJE	PREVIŽ	322466	968/2	1.610	ORANICA	ZAKUP	P2			Dijelom javno vodno dobro, ali se, uz suglasnost Hrvatskih voda, može predvidjeti za zakup.
1129.	XVIII ISTARSKA	CEROVLJE	PREVIŽ	322466	979/1	11.688	ORANICA	ZAKUP	P2			Dijelom javno vodno dobro, ali se, uz suglasnost Hrvatskih voda, može predvidjeti za zakup.

PRIKAZ RASPOLAGANJA PO KATASTARSKIM ČESTICAMA I OBLICIMA RASPOLAGANJA

r.br	županija	općina	katastarska općina naziv	katastarska općina brojčana oznaka	katastarska čestica broj	katastarska čestica površina m2	katastarska čestica način uporabe/katastarska kultura	katastarska čestica predviđeni oblik raspolaganja	katastarska čestica specifičnosti	katastarska čestica dosadašnji oblik raspolaganja	katastarska čestica trajanje raspolaganja (do datuma)	NAPOMENA
1	2	3	4	5	6	7	8	9	10	11	12	13
1130.	XVIII ISTARSKA	CEROVLJE	PREVIŽ	322466	979/2	1.529	ORANICA	ZAKUP	P2			
1131.	XVIII ISTARSKA	CEROVLJE	PREVIŽ	322466	988/2	2.277	ORANICA	ZAKUP	OSTALO POLJOPRIVREDNO TLO			
1132.	XVIII ISTARSKA	CEROVLJE	PREVIŽ	322466	1/2	993	ORANICA	ZAKUP	P2			
1133.	XVIII ISTARSKA	CEROVLJE	PREVIŽ	322466	1/3	3.212	ORANICA	ZAKUP	P2			
1134.	XVIII ISTARSKA	CEROVLJE	PREVIŽ	322466	1281/14	97	PAŠNJAK	ZAKUP	P2			
1135.	XVIII ISTARSKA	CEROVLJE	PREVIŽ	322466	1310/2	601	PAŠNJAK	ZAKUP	P2			
1136.	XVIII ISTARSKA	CEROVLJE	PREVIŽ	322466	1418/8	1.194	PAŠNJAK	ZAKUP	OSTALO POLJOPRIVREDNO TLO			
1137.	XVIII ISTARSKA	CEROVLJE	PREVIŽ	322466	1576	439	ORANICA	ZAKUP	OSTALO POLJOPRIVREDNO TLO			
1138.	XVIII ISTARSKA	CEROVLJE	PREVIŽ	322466	1577	230	ORANICA	ZAKUP	OSTALO POLJOPRIVREDNO TLO			
1139.	XVIII ISTARSKA	CEROVLJE	PREVIŽ	322466	17/1	1.428	ORANICA	ZAKUP	OSTALO POLJOPRIVREDNO TLO			
1140.	XVIII ISTARSKA	CEROVLJE	PREVIŽ	322466	17/2	739	ORANICA	ZAKUP	P2			
1141.	XVIII ISTARSKA	CEROVLJE	PREVIŽ	322466	17/3	714	ORANICA	ZAKUP	P2			
1142.	XVIII ISTARSKA	CEROVLJE	PREVIŽ	322466	2/1	1.467	ORANICA	ZAKUP	P2			
1143.	XVIII ISTARSKA	CEROVLJE	PREVIŽ	322466	2/2	647	ORANICA	ZAKUP	P2			
1144.	XVIII ISTARSKA	CEROVLJE	PREVIŽ	322466	20	1.475	ORANICA	ZAKUP	P2			
1145.	XVIII ISTARSKA	CEROVLJE	PREVIŽ	322466	22/1	1.174	ORANICA	ZAKUP	OSTALO POLJOPRIVREDNO TLO			
1146.	XVIII ISTARSKA	CEROVLJE	PREVIŽ	322466	28/1	2.929	VINOGRAD	ZAKUP	OSTALO POLJOPRIVREDNO TLO			
1147.	XVIII ISTARSKA	CEROVLJE	PREVIŽ	322466	28/3	3.210	ORANICA	ZAKUP	OSTALO POLJOPRIVREDNO TLO			
1148.	XVIII ISTARSKA	CEROVLJE	PREVIŽ	322466	33/3	647	ORANICA	ZAKUP	OSTALO POLJOPRIVREDNO TLO			
1149.	XVIII ISTARSKA	CEROVLJE	PREVIŽ	322466	36/2	1.529	ORANICA	ZAKUP	OSTALO POLJOPRIVREDNO TLO			
1150.	XVIII ISTARSKA	CEROVLJE	PREVIŽ	322466	42	547	LIVADA	ZAKUP	OSTALO POLJOPRIVREDNO TLO			
1151.	XVIII ISTARSKA	CEROVLJE	PREVIŽ	322466	43/1	1.280	LIVADA	ZAKUP	OSTALO POLJOPRIVREDNO TLO			
1152.	XVIII ISTARSKA	CEROVLJE	PREVIŽ	322466	43/2	255	LIVADA	ZAKUP	OSTALO POLJOPRIVREDNO TLO			
1153.	XVIII ISTARSKA	CEROVLJE	PREVIŽ	322466	47	115	ORANICA	ZAKUP	OSTALO POLJOPRIVREDNO TLO			
1154.	XVIII ISTARSKA	CEROVLJE	PREVIŽ	322466	52/1	1.057	ORANICA	ZAKUP	OSTALO POLJOPRIVREDNO TLO			
1155.	XVIII ISTARSKA	CEROVLJE	PREVIŽ	322466	52/2	863	ORANICA	ZAKUP	OSTALO POLJOPRIVREDNO TLO			
1156.	XVIII ISTARSKA	CEROVLJE	PREVIŽ	322466	7/2	133	LIVADA	ZAKUP	P2			
1157.	XVIII ISTARSKA	CEROVLJE	PREVIŽ	322466	8/1	252	LIVADA	ZAKUP	OSTALO POLJOPRIVREDNO TLO			
1158.	XVIII ISTARSKA	CEROVLJE	PREVIŽ	322466	8/2	471	ORANICA	ZAKUP	P2			
1159.	XVIII ISTARSKA	CEROVLJE	PREVIŽ	322466	849/2	539	LIVADA	ZAKUP	P2			
1160.	XVIII ISTARSKA	CEROVLJE	PREVIŽ	322466	923/1	137	LIVADA	ZAKUP	P2			
1161.	XVIII ISTARSKA	CEROVLJE	PREVIŽ	322466	957/2	415	LIVADA	ZAKUP	P2			
1162.	XVIII ISTARSKA	CEROVLJE	TIBOLE	322512	13/1	14.016	ORANICA	ZAKUP	OSTALO POLJOPRIVREDNO TLO			
1163.	XVIII ISTARSKA	CEROVLJE	TIBOLE	322512	19	914	LIVADA	ZAKUP	OSTALO POLJOPRIVREDNO TLO			
1164.	XVIII ISTARSKA	CEROVLJE	TIBOLE	322512	48/2	6.201	ORANICA	ZAKUP	OSTALO POLJOPRIVREDNO TLO			
1165.	XVIII ISTARSKA	CEROVLJE	TIBOLE	322512	49	424	ORANICA	ZAKUP	OSTALO POLJOPRIVREDNO TLO			

PRIKAZ RASPOLAGANJA PO KATASTARSKIM ČESTICAMA I OBLICIMA RASPOLAGANJA

r.br	županija	općina	katastarska općina naziv	katastarska općina brojčana oznaka	katastarska čestica broj	katastarska površina m2	katastarska čestica način uporabe/katastarska kultura	katastarska čestica predviđeni oblik raspolaganja	katastarska čestica specifičnosti	katastarska čestica dosadašnji oblik raspolaganja	katastarska čestica trajanje raspolaganja (do datuma)	NAPOMENA
1	2	3	4	5	6	7	8	9	10	11	12	13
1166.	XVIII ISTARSKA	CEROVLJE	TIBOLE	322512	56/5	6.256	ORANICA	ZAKUP	OSTALO POLJOPRIVREDNO TLO			
1167.	XVIII ISTARSKA	CEROVLJE	TIBOLE	322512	58/16	291	ORANICA	ZAKUP	OSTALO POLJOPRIVREDNO TLO			
ukupno						1.777.606						

Na temelju članaka 63., 85. i 167. Zakona o prostornom uređenju („Narodne novine“ 153/13, 65/17, 114/18, 39/19, 98/19“) i članka 17. Statuta Općine Cerovlje («Službene novine Grada Pazina», broj 11/09., 7/13., 19/14., 4/18. i 14/20.), razmatrajući Pismo namjere Društva CEROVIA d.o.o. Pazin, Općinsko vijeće Općine Cerovlje na svojoj sjednici održanoj dana 20. listopada 2020. godine, donosi sljedeći

ZAKLJUČAK

1. Prihvaća se Pismo namjere – inicijativa trgovačkog društva CEROVIA d.o.o. Pazin za razvoj i ulaganje u sportsko-rekreativnu zonu Cerovlje, te financiranje izrade Urbanističkog plana uređenja zone turističko rekreacijske namjene „BARE“.
2. Ovlašćuje se Općinski načelnik za potpisivanje Ugovora o financiranju izrade III. Izmjena i dopuna Prostornog plana uređenja Općine Cerovlje i Urbanističkog plana uređenja zone turističko rekreacijske namjene “BARE“.
3. Pismo namjere trgovačkog društva CEROVIA d.o.o. prilog je ovom Zaključku i čini njegov sastavni dio.
4. Ovaj Zaključak stupa na snagu danom donošenja i objavit će se u Službenim novinama Grada Pazina i Općina Cerovlje, Gračišće, Karojba, Lupoglav, Sv. Petar u Šumi i Tinjan.

KLASA: 343-01/20-01/01
URBROJ: 2163/06-02-02-20-2
Cerovlje, 20. listopada 2020.

OPĆINSKO VIJEĆE OPĆINE CEROVLJE

Predsjednik Općinskog vijeća

Ivan Jurada, v.r.

Na temelju članaka 86. do 89. i 113. Zakona o prostornom uređenju („Narodne novine“ broj 153/13, 65/17, 114/18, 39/19 i 98/19) i članka 17. Statuta Općine Cerovlje („Službene novine Grada Pazina“ broj 11/09, 7/13, 19/14, 4/18. i 14/20), Općinsko vijeće Općine Cerovlje, na sjednici održanoj dana 20. listopada 2020. godine, donijelo je

ODLUKU O IZRADI

Urbanističkog plana uređenja zone turističko rekreacijske namjene "BARE" i s tim u vezi III. Izmjena i dopuna Prostornog plana uređenja Općine Cerovlje

Članak 1.

Donosi se Odluka o izradi Urbanističkog plana uređenja zone turističko rekreacijske namjene "BARE" i s tim u vezi III. Izmjena i dopuna Prostornog plana uređenja Općine Cerovlje („Službene novine Grada Pazina“ 14/04, 25/12, 11/17 i 24/17 – pročišćeni tekst), (u daljnjem tekstu: Prostorni planovi).

Temeljem članka 86. stavka 3. Zakona o prostornom uređenju („Narodne novine“ broj 153/13, 65/17, 114/18, 39/19 i 98/19) – u daljnjem tekstu: Zakon, pribavljeno je prethodno mišljenje sukladno posebnim zakonima kojima se uređuje zaštita okoliša i prirode Upravnog odjela za održivi razvoj Istarske županije (KLASA: 351-03/20-01/74, URBROJ: 2163/1-08-02/6-20-02 od 14. listopada 2020. godine), kojim je utvrđeno da za izradu Urbanističkog plana uređenja zone turističko rekreacijske namjene „BARE“ i s tim u vezi III. Izmjena i dopuna Prostornog plana uređenja Općine Cerovlje nije potrebno provesti postupak ocjene o potrebi strateške procjene niti strateške procjene utjecaja na okoliš.

PRAVNA OSNOVA ZA IZRADU I DONOŠENJE PLANOVA

Članak 2.

Pravna osnova za izradu i donošenje Prostornih planova proizlazi iz članka 86. i 89. Zakona.

Prostorni planovi se izrađuje u skladu s odredbama Zakona, Pravilnika o sadržaju, mjerilima kartografskih prikaza, obveznim prostornim pokazateljima i standardu elaborata prostornih planova („Narodne novine“ broj 106/98., 39/04., 45/04., 163/04. i 9/11.), Uredbom o informacijskom sustavu prostornog uređenja („Narodne novine“ broj 115/15) i ostalim važećim propisima iz područja prostornog uređenja kao i posebnim propisima.

Nositelj izrade je Jedinstveni upravni odjel Općine Cerovlje.

RAZLOZI ZA IZRADU PLANOVA

Članak 3.

Postupku izrade i donošenja Prostornih planova pristupa se uslijed potrebe sagledavanja područja „Bare“ i to:

- U okviru III. Izmjena i dopuna Prostornog plana uređenja Općine Cerovlje (u daljnjem tekstu: PPUO):
 - Redefiniranje i preoblikovanje zona ugostiteljsko-turističke (TP) i sportsko-rekreacijske namjene (R7),
 - Redefiniranje uvjeta za izgradnju svih građevina i zahvata ugostiteljsko-turističke i sportsko-rekreacijske namjene,
 - Redefiniranje i preoblikovanje površine rekreacije „Bare“ (Rk),
 - Redefiniranje prometne i infrastrukturne mreže,

- U okviru izrade Urbanističkog plana uređenja zone turističko rekreacijske namjene "BARE" (u daljnjem tekstu: UPU):
 - Utvrđivanje uvjeta uređenja i gradnje svih građevina i zahvata,
 - Podjela zone na posebne prostorne cjeline,
 - Utvrđivanja osnovne mreže prometne i komunalne infrastrukture te uvjeta za izgradnju iste,
 - Provedba ciljeva prostornog uređenja šireg područja.

Postupak izrade Prostornih planova provodit će se istovremeno.

OBUH VAT PLANOVA

Članak 4.

Obuhvat PPUO-a je cijelo područje obuhvata Prostornog plana uređenja Općine Cerovlje, a predmet izmjena i dopuna je zona turističko rekreacijske namjene "BARE" i površina rekreacije „Bare“ (Rk) te prometna i infrastrukturna mreža šireg područja obuhvata navedenog područja, odnosno njihovo povezivanje na javnu prometnu i infrastrukturnu mrežu Općine Cerovlje.

Obuhvat UPU-a obuhvaća izdvojeno građevinsko područje izvan naselja Ugostiteljsko-turističke namjene (TP) i izdvojeno građevinsko područje izvan naselja Sportsko-rekreacijske namjene (R7) – „Bare“ i definirat će kroz izradu PPUO-a prema izmijenjenom obliku izdvojenog građevinskog područja izvan naselja u istoj površini koja je definirana važećim Prostornim planom uređenja Općine Cerovlje na način da obuhvaća zone ugostiteljsko-turističke (TP) i sportsko-rekreacijske namjene (R7).

SAŽETA OCJENA STANJA U OBUHVATU PLANOVA

Članak 5.

Područje "Bare" nalazi se jugozapadno od središta naselja Cerovlje te postojeće poslovno proizvodne zone „Ciglana Cerovlje“, a unutar statističkih granica naselja Čusi.

Područje obuhvata je povišeni plato u skladu s postojećim stanjem terena (+ cca 1 m u odnosu na okolni teren) na kojem je potrebno planirati razgraničenje izdvojenog građevinskog područja izvan naselja (ugostiteljsko-turističke i sportsko-rekreacijske namjene) i površina rekreacije „Bare“ na kopnu (Rk).

Zapadno i jugozapadno od područja obuhvata nalaze se postojeća jezera nastala nakon napuštanja nekadašnjih glinokopa koja se danas koriste za ribolov. Planirano je zadržavanje postojećih jezera i toka Pazinčice, sve izvan obuhvata UPU-a.

Pristup do područje obuhvata moguć je sa županijske ceste Ž5046.

CILJEVI I PROGRAMSKA POLAZIŠTA PLANOVA

Članak 6.

Temeljem obveze iz članka 162. Prostornog plana uređenja Općine Cerovlje, a na temelju zahtjeva Općine Cerovlje i korisnika zemljišta proizašla je potreba za izradom Prostornih planova. Izradom Prostornih planova analitički se obrađuju prostorni i sadržajni parametri obuhvata i upućuje na način njegova razvoja.

POPIS SEKTORSKIH STRATEGIJA, PLANOVA, STUDIJA I DRUGIH DOKUMENATA PROPISANIH POSEBNIM ZAKONIMA KOJIMA, ODNOSNO U SKLADU S KOJIMA SE UTVRĐUJU ZAHTJEVI ZA IZRADU PLANOVA

Članak 7.

Za potrebe izrade Prostornih planova nije potrebno pribavljanje i/ili izrada posebnih stručnih podloga. Koristit će se i sva raspoloživa dokumentacija prostora koju iz područja svog djelokruga osiguravaju javnopravna tijela.

STRUČNA PODLOGA ZA IZRADU PLANOVA

Članak 8.

Za potrebe izrade Prostornih planova koristit će se podloge iz važećeg PPUO Cerovlje te topografsko-katastarska podloga u mjerilu 1:1000.

NAČIN PRIBAVLJANJA STRUČNIH RJEŠENJA PLANOVA

Članak 9.

Stručno rješenje Prostornih planova izrađuje stručni izrađivač Prostornih planova na temelju zahtjeva koja će javnopravna tijela, u skladu s odredbama članka 90. Zakona, dostaviti nositelju izrade.

POPIS TIJELA I OSOBA ODREĐENIH POSEBNIM PROPISIMA, KOJA DAJU ZAHTJEVE ZA IZRADU PLANOVA IZ PODRUČJA SVOG DJELOKRUGA I DRUGIH SUDIONIKA KOJI ĆE SUDJELOVATI U IZRADI PLANOVA

Članak 10.

Podaci, planske smjernice i dokumenti iz područja svog djelokruga za potrebe izrade Prostornih planova zatražit će se od sljedećih javnopravnih tijela:

- Ministarstvo gospodarstva i održivog razvoja, Uprava za zaštitu prirode, Savska cesta 41/20, 10000 Zagreb;
- Hrvatska agencija za okoliš i prirodu, Radnička cesta 80/7, 10000 Zagreb;
- Ministarstvo poljoprivrede, Ulica grada Vukovara 78, 10000 Zagreb;
- Ministarstvo poljoprivrede, Uprava šumarstvo, lovstva i drvne industrije, Planinska 2a, 10000 Zagreb;
- Ministarstvo unutarnjih poslova, Policijska uprava Istarska, Trg Republike 1, Pula;
- Ministarstvo unutarnjih poslova, Policijska uprava Istarska, Ravnateljstvo civilne zaštite, M.B. Rašana 7, Pazin;
- Ministarstvo kulture i medija, Uprava za zaštitu kulturne baštine, Konzervatorski odjel u Puli, Grada Graza 2, Pula,
- Ministarstvo obrane, Sarajevska cesta 7, Zagreb;
- Ministarstvo pomorstva, prometa i infrastrukture, Prisavlje 14, Zagreb;
- Državni inspektorat, Sektor županijske sanitarne inspekcije, Služba za Istru i Primorje, Ispostava Rijeka, Riva 10;
- Ministarstvo prostornog uređenja, graditeljstva i državne imovine, Uprava za upravljanje i raspolaganje nekretninama, Ulica Ivana Dežmana 10, Zagreb;
- Hrvatske vode, Vodnogospodarski odjel za područje primorsko-istarskih slivova, Đure Šporera 3, Rijeka;
- Zavod za prostorno uređenje Istarske županije, Riva 8, Pula;
- Hrvatska agencija za poštu i elektroničke komunikacije, R.F. Mihanovića 9, Zagreb;
- HT- Hrvatske telekomunikacije d.d.- Regija zapad, Ciottina 17a, Rijeka;
- Županijska uprava za ceste Istarske županije, M.B. Rašana 2, Pazin;
- BINA-ISTRA d.d., Savska cesta 106, Zagreb;
- Hrvatske željeznice, Razvoj i investicije, Služba za studije, razvoj i pripremu, A.Mihanovića 12, Zagreb;

- HEP – Operator distribucijskog sustava d.o.o. Elektroistra Pula, Pogon Pazin, D. Trinajstića 14, Pazin;
- Istarski vodovod d.o.o., PJ Pazin, Poljoprivredne škole 6, Pazin;
- USLUGA d.o.o., Šime Kurelića 22, Pazin;
- IVS d.o.o., Sv. Ivan 8, Buzet.

Ako se tijekom izrade ukaže potreba, u postupak izrade mogu se uključiti i drugi sudionici.

Rok dostave zahtjeva određen je člankom 11. ove Odluke. Ukoliko tijela i osobe, određeni posebnim propisima, ne dostave zahtjeve u određenom roku, smatrat će se da ih nemaju.

ROK ZA IZRADU PLANOVA

Članak 11.

Za izradu Prostornih planova utvrđuju se sljedeći rokovi:

- dostava zahtjeva od strane tijela i osoba određenih posebnim propisima - u roku od 8 dana,
- izrada Nacrta prijedloga plana - u roku od najviše 15 dana po isteku roka za dostavu zahtjeva,
- provedba javne rasprave - u trajanju od 30 dana za UPU, odnosno 15 dana za PPUO,
- izrada Izvješća o javnoj raspravi i Nacrta konačnog prijedloga plana - u roku od najviše 15 dana od protoka roka za davanje pisanih prijedloga i primjedbi,
- utvrđivanje Konačnog prijedloga PPUO-a i ishodenje mišljenja Zavoda za prostorno uređenje – u roku od najviše 15 dana,
- Usvajanje na Općinskom vijeću.

IZVORI FINANCIRANJA IZRADE PLANOVA

Članak 12.

Sredstva za izradu Prostornih planova osigurat će se iz Proračuna Općine Cerovlje i drugih izvora.

ZAVRŠNA ODREDBA

Članak 13.

Ova Odluka stupa na snagu osmog dana od dana objave u Službenim novinama Grada Pazina i Općina Cerovlje, Gračišće, Karojba, Lupoglav i Sv. Petar u Šumi.

KLASA: 350-02/19-01/01
URBROJ: 2163/06-02-02-20-4
Cerovlje, 20. listopada 2020.

OPĆINSKO VIJEĆE OPĆINE CEROVLJE

Predsjednik Općinskog vijeća

Ivan Jurada, v.r.

Temeljem članka 35., stavka 2. Zakona o vlasništvu i drugim stvarnim pravima („Narodne novine“, broj 91/96., 68/98., 137/99., 22/00., 73/00., 129/00., 114/01., 79/06., 141/06., 146/08., 38/09., 153/09., 143/12., 152/14.) i članka 17. Statuta Općine Cerovlje („Službene novine Grada Pazina“, broj 11/09., 7/13., 19/14., 4/18., 14/20.), Općinsko vijeće Općine Cerovlje na svojoj sjednici održanoj 20. listopada 2020. donijelo je

O D L U K U
o davanju na privremeno i povremeno korištenje prostora
u vlasništvu Općine Cerovlje

I. OPĆE ODREDBE

Članak 1.

Odlukom o davanju na privremeno i povremeno korištenje prostora u vlasništvu Općine Cerovlje (u daljnjem tekstu: Odluka) uređuju se uvjeti i način davanja na privremeno i povremeno korištenje prostora (u daljnjem tekstu: prostor) u vlasništvu Općine Cerovlje (u daljnjem tekstu: Općina) koji se ne koriste za obavljanje poslovne djelatnosti.

Članak 2.

Prostori iz članka 1. ove Odluke su:

1. Sala Društvenog doma „Josip Daus“ Cerovlje,
2. Uredski prostor uz salu Društvenog doma „Josip Daus“ Cerovlje,
3. Ostali društveni domovi na području Općine Cerovlje.

Prostorima iz stavka 1. ovoga članka upravlja Općinski načelnik Općine Cerovlje (u daljnjem tekstu: Općinski načelnik).

Prostori iz stavka 1. ovog članka ne smatraju se poslovnim prostorima u smislu Zakona o zakupu i kupoprodaji poslovnog prostora i Odluke o davanju u zakup poslovnog prostora u vlasništvu Općine Cerovlje.

Članak 3.

Privremenim korištenjem u smislu ove Odluke smatra se kontinuirano korištenje prostora iz članka 2. ove Odluke kroz određeno razdoblje.

Povremenim korištenjem u smislu ove Odluke smatra se korištenje prostora iz članka 2. ove Odluke za koje se potreba pojavljuje od vremena do vremena i traje neprekidno najduže 7 dana: za redovne aktivnosti političkih stranaka i udruga građana, održavanje sastanaka, predavanja, prezentacija, tribina, sajмова, izložbi, proslava, kulturno-zabavnih i sportskih priredbi i manifestacija, zabava, obljetnica i sl.

II. UVJETI I NAČIN DAVANJA PROSTORA NA POVREMENO ILI PRIVREMENO KORIŠTENJE

Članak 4.

Prostor iz članka 2. ove Odluke daje se na privremeno i povremeno korištenje pravnoj osobi, dok se fizičkim osobama poslovni prostor daje na povremeno korištenje (u daljnjem tekstu: Korisnik) na temelju podnesenog zahtjeva.

Iznimno od stavka 1. ovog članka prostor se može dati na privremeno korištenje mjesnim odborima kao oblicima mjesne samouprave, a radi ostvarivanja neposrednog sudjelovanja građana u odlučivanju o lokalnim poslovima.

Zahtjev za davanje na privremeno ili povremeno korištenje prostora Korisnik podnosi Jedinственном upravnom odjelu Općine Cerovlje u pismenom obliku najkasnije 5 radnih dana prije održavanja aktivnosti.

Zahtjev iz stavka 3. ovoga članka obavezno sadrži: podatke o Korisniku, podatke o poslovnom prostoru za koji se podnosi zahtjev za privremeno ili povremeno korištenje, naznaku aktivnosti, odnosno namjenu za koju se želi koristiti poslovni prostor, vremensko razdoblje, donosno dužinu trajanja privremenog odnosno povremenog korištenja poslovnog prostora.

Zahtjev se podnosi na obrascu čiji izgled i sadržaj utvrđuje Jedinственный upravni odjel Općina Cerovlje.

Pravo prvenstva u slučaju iskazane istovremene potrebe za korištenjem određenog prostora od strane više osoba određuje se redoslijedom primitka zahtjeva u Jedinственном upravnom odjelu.

Članak 5.

Privremeno ili povremeno korištenje poslovnog prostora neće se odobriti Korisniku koji:

- ima nepodmirene obveze prema Općini po bilo kojem osnovu,
- ne ispunjava ili nije ispunio ranije obveze iz ugovora o privremenom ili povremenom korištenju prostora.

Članak 6.

Na temelju podnesenog pisanog zahtjeva, Općinski načelnik zaključkom odlučuje o davanju prostora u vlasništvu Općine na privremeno ili povremeno korištenje. Ukoliko Općinski načelnik odobri davanje prostora na korištenje Korisniku, tada Općina i Korisnik sklapaju Ugovor o privremenom ili povremenom korištenju prostora.

Ugovor u ime Općine sklapa Općinski načelnik.

Članak 7.

Ugovor o privremenom ili povremenom korištenju poslovnog prostora obvezno sadrži:

- podatke o ugovornim stranama,
- podatke o prostoru koji se daje na korištenje,
- podatke o namjeni korištenja prostora,
- vremensko razdoblje, odnosno dužinu trajanja korištenja prostora,
- iznos i način plaćanja naknade za korištenje prostora, ili odredbu da se prostor daje na korištenje bez naknade,
- prava i obveze korisnika u svezi s korištenjem prostora.

III. RASKID UGOVORA

Članak 8.

Općinski načelnik može jednostrano raskinuti ugovor o privremenom ili povremenom korištenju prostora, ako:

- se prostor koristi protivno odredbama ugovora,
- se načinom korištenja oštećuje prostor,
- se naknada za korištenje ne plaća uredno,
- je prostor potreban vlasniku radi aktivnosti bitnih za rad Općine.

Korisnik može raskinuti ugovor pisanim putem iz opravdanih razloga u razumnom roku.

IV. VISINA NAKNADE ZA PRIVREMENO I POVREMENO KORIŠTENJE

Članak 9.

Prostor se daje na privremeno ili povremeno korištenje uz naknadu.

Iznimno od odredbe iz stavka 1. ovoga članka, poslovni prostor se po odluci Općinskog načelnika, na prijedlog Stručnog povjerenstva, može dati na privremeno ili povremeno korištenje bez naknade za:

- rad Vijeća mjesnih odbora, rad svih općinskih tijela i njihovih radnih tijela,
- redovite djelatnosti registriranih političkih stranaka koje djeluju na području Općine Cerovlje te za održavanje tribina,
- rad udruga s područja Općine Cerovlje
- potrebe humanitarnih, socijalnih, kulturnih i sportskih te drugih pravnih osoba,
- književne, kazališne i glazbene priredbe ukoliko se organiziraju bez naplaćivanja ulaznica.

Općinski načelnik može na temelju pismenog zahtjeva, po prijedlogu Stručnog povjerenstva, odobriti oslobođenja od plaćanja naknade za korištenje prostora i za druge aktivnosti za koje utvrdi da su od interesa za Općinu ili njeno stanovništvo.

O dodjeli prostora na korištenje bez naknade odlučuje Općinski načelnik, po prijedlogu Stručnog povjerenstva.

Stručno povjerenstvo imenuje Općinski načelnik, a čine ga predsjednik i dva člana.

V. IZNOS NAKNADE ZA KORIŠTENJE PROSTORA

Članak 10.

Naknada za privremeno korištenje prostora u vlasništvu Općine određuje se kako slijedi:

- svakodnevno korištenje (mjesečna naknada) = 3 kn/m²
- periodično korištenje = 40 kn/sat.

Naknada za povremeno korištenje prostora u vlasništvu Općine radi organizacije društvenih, kulturnih manifestacija, skupova, sajмова i sl. (u daljnjem tekstu: manifestacije), određuje se kako slijedi:

- 100 kn/sat.

Troškovi režija uključeni su u naknadu za korištenje prostora.

VI. PRIMOPREDAJA POSLOVNIH PROSTORA

Članak 11.

Prostori iz članka 2. ove Odluke daju se na korištenje u viđenom stanju, na određeno vrijeme u trajanju do 2 (dvije) godine, uz mogućnost produženja roka uporabe za isto vremensko razdoblje, pod uvjetom pridržavanja ugovorenih obveza definiranih ovom Odlukom te Ugovorom o korištenju.

Nakon potpisivanja Ugovora o povremenom ili privremenom korištenju poslovnih prostora u vlasništvu Općine, kojim se utvrđuje visina naknade za korištenje, Korisnik je dužan podmiriti utvrđeni iznos naknade sukladno odredbama ugovora.

Temeljem potpisanog Ugovora vrši se primopredaja prostorija i opreme poslovnog prostora.

Naknada za korištenje prostorija društvenih domova uplaćuje se u korist žiroračuna Općine.

Kada se u poslovnim prostorima Općine koristi autorska glazba putem žive glazbe ili glazbe s elektroničkih medija (u slučaju svadbi, proslava, koncerata), Korisnik se obvezuje pribaviti dozvolu za korištenje navedenih autorskih glazbenih djela i platiti autorsku naknadu, te potvrdu o uplati iste dostaviti Općini prije održavanja proslave i primopredaje.

Ukoliko Korisnik ne pribavi dozvolu iz prethodnog stavka, u potpunosti snosi odgovornost za nepridržavanje obveza iz Zakona o autorskom pravu.

Članak 12.

Prilikom preuzimanja poslovnih prostora iz članka 2. ove Odluke sastavlja se zapisnik o preuzimanju, a Korisnik će se s ovlaštenom osobom Općine obaviti pregled prostora i stvari.

Svojim potpisom zapisnika o preuzimanju Korisnik potvrđuje da je prostor u vlasništvu Općine preuzeo s opremom i inventarom u ispravnom stanju i određenom broju, te uredan i čist.

Članak 13.

Korisnik je nakon preuzimanja prostora i stvari dužan voditi računa o preuzetim obvezama, a za sve eventualne štete i manjkavosti snosi punu odgovornost i plaća utvrđenu štetu uvećanu za 20% tržišne vrijednosti oštećene ili izgubljene stvari, odnosno inventara.

Članak 14.

Nakon korištenja korisnik vraća prostorije i opremu Općine putem zapisnika o primopredaji ovlaštenoj osobi koja svojim potpisom potvrđuje da je Korisnik vratio poslovni prostor u stanju u kakvom je preuzeo.

Evidenciju o rasporedu korištenja poslovnog prostora, zaprimanju zahtjeva za davanje na privremeno ili povremeno korištenje poslovnog prostora vodi Jedinostveni upravni odjel Općine Cerovlje, a evidenciju o stanju opreme i inventara vodi ovlaštena osoba Općine.

VII. PRIJELAZNE I ZAVRŠNE ODREDBE

Članak 15.

Ova Odluka stupa na snagu osmog dana od dana objave u Službenim novinama Grada Pazina i Općina Cerovlje, Gračišće, Karojba, Lupoglav i Sv. Petar u šumi.

KLASA: 372-01/20-01/05
URBROJ: 2163/06-02-02-20-1
Cerovlje, 20. listopada 2020.

OPĆINSKO VIJEĆE OPĆINE CEROVLJE
Predsjednik Općinskog vijeća
Ivan Jurada, v.r.

Na temelju članka 15. i 19. Zakona o upravljanju državnom imovinom (»Narodne novine«, broj 52/18), Općinsko vijeće Općine Cerovlje na sjednici održanoj dana 20. listopada 2020. godine, donosi

ODLUKU
O USVAJANJU GODIŠNJEG PLANA UPRAVLJANJA IMOVINOM
U VLASNIŠTVU OPĆINE CEROVLJE ZA 2021. GODINU

Članak 1.

Ovom Odlukom usvaja se Godišnji plan upravljanja imovinom u vlasništvu Općine Cerovlje za 2021. godinu kojeg je Općina Cerovlje u obvezi donijeti u skladu s odredbama Zakona o upravljanju državnom imovinom (»Narodne novine«, broj 52/18) te prema preporukama navedenim u Izvješću o obavljenoj reviziji upravljanja i raspolaganja nekretninama jedinica lokalne i područne (regionalne) samouprave na području Istarske županije.

Članak 2.

Godišnjim planom upravljanja imovinom određuju se:

- kratkoročni ciljevi i smjernice upravljanja imovinom Općine Cerovlje,
- provedbene mjere u svrhu provođenja Strategije,
- detaljna analiza stanja upravljanja pojedinim oblicima imovine u vlasništvu Općine Cerovlje,
- godišnji planovi upravljanja pojedinim oblicima imovine u vlasništvu Općine Cerovlje.

Pobliži obvezni sadržaj Godišnjeg plana upravljanja, podatke koje mora sadržavati i druga pitanja s tim u vezi, propisano je Uredbom o obveznom sadržaju plana upravljanja imovinom u vlasništvu Republike Hrvatske (»Narodne novine«, broj 21/14).

Članak 3.

Godišnji plan upravljanja imovinom u vlasništvu Općine Cerovlje za 2021. godinu donosi Općinsko vijeće Općine Cerovlje za razdoblje od godinu dana, u tekućoj godini za sljedeću godinu.

Članak 4.

Općina Cerovlje dužna je do 30. rujna 2022. godine dostaviti Općinskom vijeću na usvajanje Izvješće o provedbi Godišnjeg plana upravljanja imovinom u vlasništvu Općine Cerovlje za 2021. godinu.

Članak 5.

Ova Odluka stupa na snagu osmoga dana od dana objave u Službenim novinama Grada Pazina i Općina Cerovlje, Gračišće, Karojba, Lupoglav i Sv. Petar u Šumi, a objavit će se na službenoj web stranici Općine Cerovlje i dostupna je javnosti u skladu sa odredbama Zakona o pravu na pristup informacijama (»Narodne novine«, broj 25/13 i 85/15).

KLASA: 406-01/20-01/07
URBROJ: 2163/06-02-02-20-4
Cerovlje, 20. listopada 2020.

OPĆINSKO VIJEĆE OPĆINE CEROVLJE
Predsjednik Općinskog vijeća
Ivan Jurada, v.r.

**REPUBLIKA HRVATSKA
ISTARSKA ŽUPANIJA
OPĆINA CEROVLJE**



**GODIŠNJI PLAN
UPRAVLJANJA IMOVINOM
U VLASNIŠTVU OPĆINE CEROVLJE
ZA 2021. GODINU**

Cerovlje, kolovoz 2020.

SADRŽAJ

1. UVOD	2
1.1. NERAZVRSTANE CESTE	5
2. STRATEŠKO USMJERENJE UPRAVLJANJA OPĆINSKOM IMOVINOM	12
3. KASKADIRANJE STRATEŠKOG CILJA UPRAVLJANJA OPĆINSKOM IMOVINOM	13
4. POSEBNI CILJEVI I MJERE – SISTEMATIZIRANI PRIKAZ	15
5. POSEBAN CILJ 1.1. - „UČINKOVITO UPRAVLJANJE NEKRETNINAMA U VLASNIŠTVU OPĆINE CEROVLJE“	19
6. POSEBAN CILJ 1.2. - „UNAPRJEĐENJE KORPORATIVNOG UPRAVLJANJA I VRŠENJE KONTROLA OPĆINE CEROVLJE KAO (SU)VLASNIKA TRGOVAČKIH DRUŠTAVA“	25
7. POSEBAN CILJ 1.3. - „USPOSTAVITI JEDINSTVEN SUSTAV I KRITERIJE U PROCJENI VRIJEDNOSTI POJEDINOG OBLIKA IMOVINE, KAKO BI SE POŠTIVALO VAŽEĆE ZAKONODAVSTVO I ŠTO TRANSPARENTNIJE ODREDILA NJEZINA VRIJEDNOST“	27
8. POSEBAN CILJ 1.4. - „USKLAĐENJE I KONTINUIRANO PREDLAGANJE TE DONOŠENJE NOVIH AKATA“	30
9. POSEBAN CILJ 1.5. - „USTROJ, VOĐENJE I REDOVNO AŽURIRANJE INTERNE EVIDENCIJE OPĆINSKE IMOVINE KOJOM UPRAVLJA OPĆINA CEROVLJE“	32
10. POSEBAN CILJ 1.6. - „PRIPREMA, REALIZACIJA I IZVJEŠTAVANJE O PRIMJENI AKATA STRATEŠKOG PLANIRANJA“	34
11. POSEBAN CILJ 1.7. - „RAZVOJ LJUDSKIH RESURSA, INFORMACIJSKO-KOMUNIKACIJSKE TEHNOLOGIJE I FINACIJSKOG ASPEKTA OPĆINE CEROVLJE“	35

POPIS TABLICA

TABLICA 1. TRGOVAČKA DRUŠTVA U (SU)VLASNIŠTVU OPĆINE CEROVLJE.....	3
TABLICA 2. PODACI O POSLOVNIM PROSTORIMA U ZAKUPU U VLASNIŠTVU OPĆINE CEROVLJE.....	4
TABLICA 3. RAZVOJNI PROJEKTI OPĆINE CEROVLJE.....	7
TABLICA 4. PREGLED POSEBNIH CILJEVA I MJERA.....	18

POPIS SLIKA

SLIKA 1. KASKADIRANJE STRATEŠKOG CILJA UPRAVLJANJA IMOVINOM OPĆINE CEROVLJE.....	14
--	----

1. UVOD

Općina Cerovlje drugi put izrađuje Plan upravljanja imovinom u vlasništvu Općine Cerovlje (dalje u tekstu Plan upravljanja imovinom) za razdoblje od godinu dana. Donošenje Godišnjeg plana upravljanja utvrđeno je člancima 15. i 19. Zakona o upravljanju državnom imovinom (»Narodne novine«, broj 52/18).

Plan upravljanja određuje kratkoročne ciljeve i smjernice upravljanja imovinom Općine Cerovlje, te provedbene mjere u svrhu provođenja Strategije, mora sadržavati detaljnu analizu stanja upravljanja pojedinim oblicima imovine u vlasništvu Općine Cerovlje i godišnje planove upravljanja pojedinim oblicima imovine u vlasništvu Općine Cerovlje, i to:

➤ **GODIŠNJI PLAN UPRAVLJANJA TRGOVAČKIM DRUŠTVIMA U (SU)VLASNIŠTVU OPĆINE CEROVLJE**

Trgovačka društva kojima je osnivač i (su)vlasnik Općina Cerovlje važna su za zapošljavanje, znatno pridonose cjelokupnoj gospodarskoj aktivnosti i pružaju usluge od javnog interesa s osobinama javnog dobra. Unatoč svom specifičnom karakteru, ona moraju prilagoditi svoju organizaciju i poslovanje izazovu konkurencije te učinkovito poslovati, a sve u skladu s principima tržišnog natjecanja.

Bitna smjernica u Strategiji upravljanja i raspolaganja imovinom koja se odnosi na trgovačka društva u (su)vlasništvu Općine Cerovlje je unapređenje korporativnog upravljanja i vršenje kontrola Općine Cerovlje kao (su)vlasnika trgovačkog društva. Odgovornost za rezultate poslovanja trgovačkih društava u (su)vlasništvu Općine Cerovlje uključuje složen proces aktivnosti uprava i nadzornih odbora, upravljačkih prava i odgovornosti.

Općina Cerovlje u okviru upravljanja vlasničkim udjelom trgovačkih društava obavlja sljedeće poslove:

- kontinuirano prikuplja i analizira izvješća o poslovanju dostavljena od trgovačkih društava,
- sukladno Uredbi o sastavljanju i predaji izjave o fiskalnoj odgovornosti i izvještaja o primjeni fiskalnih pravila, predsjednici Uprava trgovačkih društava u (su)vlasništvu Općine Cerovlje do 31. ožujka tekuće godine za prethodnu godinu dostavljaju načelniku Izjavu, popunjeni Upitnik, Plan otklanjanja slabosti i nepravilnosti, Izvješće o otklonjenim slabostima i nepravilnostima utvrđenima prethodne godine i Mišljenje unutarnjih revizora o sustavu financijskog upravljanja i kontrola za područja koja su bila revidirana.

Tablica 1. Trgovačka društva u (su)vlasništvu Općine Cerovlje

Trgovačko društvo	Sjedište društva	OIB	Temeljni kapital u kn	Ukupni prihodi 2019.	Dobit/gubitak 2019.	Broj zaposlenih 2019.	% vlasništva/iznos u kn
ISTARSKI VODOVOD d. o. o.,	Sv. Ivan 8, 52 420 Buzet	13269963589	378.000.000,00	139.062.300,00	344.300,00	293	0,98
Centar za informacije i komunikacije Dr. BOŽO MILANOVIĆ d.o.o.	Jurja Dobrile 6, 52000 Pazin	63397242948	591.800,00	5.177.700,00	681.500,00	15	1,75
USLUGA d.o.o.	Šime Kurelića 22, 52000 Pazin	03455963475	14.743.500,00	19.650.038,00	63.984,00	69	2,25
ISTARSKA AUTOCESTA d.o.o.	Karlovačka 16, 52100 Pula	50043252136	4.373.100,00	18.058.335,00	18.152.353,00	2	0,1555
IVS - ISTARSKI VODOZAŠTITNI SUSTAV d.o.o.	Sv. Ivan 8, 52420 Buzet	52879107301	1.000.000,00	7.354.500,00	-41.500,00	15	0,30
RAZVOJNA AGENCIJA SRCE ISTRE d.o.o.	Družba Sv. Ćirila i Metoda 10, 52000 Pazin	78390494424	20.000,00	430.600,00	65.400,00	2	6,00

➤ **GODIŠNJI PLAN UPRAVLJANJA I RASPOLAGANJA STANOVIMA I POSLOVNIM PROSTORIMA U VLASNIŠTVU OPĆINE CEROVLJE**

Poslovni prostori su, prema odredbama Zakona o zakupu i kupoprodaji poslovnog prostora (»Narodne novine«, broj 125/11, 64/15, 112/18), poslovne zgrade, poslovne prostorije, garaže i garažna mjesta. Pod pojmom stanovi, podrazumijevaju se stanovi u vlasništvu lokalnih jedinica.

Ciljevi upravljanja i raspolaganja poslovnim prostorima u vlasništvu Općine Cerovlje jesu sljedeći:

1. Općina Cerovlje mora na racionalan i učinkovit način upravljati poslovnim prostorima i stanovima na način da oni poslovni prostori i stanovi koji su potrebni Općini Cerovlje budu stavljeni u funkciju koja će služiti njegovom racionalnijem i učinkovitijem funkcioniranju. Svi drugi stanovi i poslovni prostori moraju biti ponudeni na tržištu bilo u formi najma, odnosno zakupa, bilo u formi njihove prodaje javnim natječajem;
2. Ujednačiti standarde korištenja poslovnih prostora.

Tablica 2. Podaci o poslovnim prostorima u zakupu u vlasništvu Općine Cerovlje

Poslovni prostor Općinske uprave		
Korisnik poslovnog prostora/namjena	m²	k.č./k.o.
Poslovni prostor za potrebe rada općinske Uprave	78,56	87/1, Cerovlje
Ostali poslovni prostori		
Korisnik poslovnog prostora/namjena	m²	k.č./k.o.
Prostor je u zakupu, ENO MONDO d.o.o., Cerovlje 12 D, Cerovlje	78,78	87/1, Cerovlje
Školska zgrada, Dječji vrtić „Olga Ban“ Pazin	195,77	302, Novaki Pazinski
Prostor je u zakupu, ENO MONDO d.o.o., Cerovlje 12 F, Cerovlje	58	87/1, Cerovlje
Prostor je u zakupu, Obrt KERA SJAJ, Cerovlje 12 F, Cerovlje	11,92	87/1, Cerovlje
Prostor je u zakupu, BONA E ARTES d.o.o., Cerovlje 12 F, Cerovlje	30	87/1, Cerovlje
Prostor je u zakupu, HT d.d., Cerovlje 12 E, Cerovlje	25,74	87/1, Cerovlje
Prostor je u zakupu, ERSTE BANK d.d., Cerovlje 12 F, Cerovlje	7	87/1, Cerovlje
Društvene prostorije	240	87/1, Cerovlje
Školska zgrada, Prostor Mjesnog odbora Novaki Pazinski	130,23	302, Novaki Pazinski
Prostori za povremeno korištenje		
Korisnik prostora/namjena	m²	k.č./k.o.
Mrtvačnica Cerovlje	236	1631/5, Cerovlje
Mrtvačnica Borut	301	1631/3, 1631,4, Borut
Stanovi u vlasništvu Općine Cerovlje		
Korisnik poslovnog prostora/namjena	m²	k.č./k.o.
Stan u stambenoj zgradi - u najmu, Cerovlje 14, Cerovlje	67	100, Cerovlje

➤ **GODIŠNJI PLAN UPRAVLJANJA I RASPOLAGANJA GRAĐEVINSKIM ZEMLJIŠTEM U VLASNIŠTVU OPĆINE CEROVlje**

Građevinsko zemljište je, prema odredbama Zakona o prostornom uređenju (»Narodne novine«, broj 153/13, 65/17, 114/18, 39/19, 98/19), zemljište koje je izgrađeno, uređeno ili prostornim planom namijenjeno za građenje građevina ili uređenje površina javne namjene.

Građevinsko zemljište čini važan udio nekretnina u vlasništvu Općine Cerovlje koji predstavlja veliki potencijal za investicije i ostvarivanje ekonomskog rasta. Aktivnosti u upravljanju i raspolaganju građevinskim zemljištem u vlasništvu Općine Cerovlje podrazumijevaju i provođenje postupaka stavljanja tog zemljišta u funkciju: prodajom, osnivanjem prava građenja i prava služnosti, rješavanje imovinskopравnih odnosa, davanjem u zakup zemljišta te kupnjom nekretnina za korist Općine Cerovlje, kao i drugim poslovima u vezi sa zemljištem u vlasništvu Općine Cerovlje, ako upravljanje i raspolaganje njima nije u nadležnosti drugog tijela.

1.1. Nerazvrstane ceste

Prema Zakonu o cestama (»Narodne novine«, broj 84/11, 22/13, 54/13, 148/13, 92/14, 110/19), nerazvrstane ceste su ceste koje se koriste za promet vozilima, koje svatko može slobodno koristiti na način i pod uvjetima određenim navedenim Zakonom i drugim propisima, a koje nisu razvrstane kao javne ceste u smislu navedenog Zakona. Nerazvrstane ceste su javno dobro u općoj uporabi u vlasništvu jedinice lokalne samouprave na čijem se području nalaze. Nerazvrstane ceste se ne mogu otuđiti iz vlasništva jedinice lokalne samouprave niti se na njoj mogu stjecati stvarna prava, osim prava služnosti i prava građenja radi građenja građevina sukladno odluci izvršnog tijela jedinice lokalne samouprave, pod uvjetima da ne ometaju odvijanje prometa i održavanje nerazvrstane ceste. Dio nerazvrstane ceste namijenjen pješacima (nogostup i slično) može se dati u zakup sukladno posebnim propisima, ako se time ne ometa odvijanje prometa, sigurnost kretanja pješaka i održavanje nerazvrstanih cesta. Nerazvrstane ceste upisuju se u zemljišne knjige kao javno dobro u općoj uporabi i kao neotuđivo vlasništvo jedinice lokalne samouprave.

Općinsko vijeće Općine Cerovlje na sjednici održanoj 23. prosinca 2013. godine, donijelo je Odluku o nerazvrstanim cestama na području Općine Cerovlje (»Službene novine Grada Pazina«, broj 43/13) kojom se uređuje korištenje, upravljanje, građenje, rekonstrukcija i održavanje nerazvrstanih cesta na području Općine Cerovlje, kontrola i nadzor nad izvođenjem radova na nerazvrstanim cestama te mjere za zaštitu nerazvrstanih cesta.

Općine Cerovlje izradila je i ustrojila Popis nerazvrstanih cesta Odlukom o popisu nerazvrstanih cesta na području Općine Cerovlje (»Službene novine Grada Pazina«, broj 19/14, 48/16, 39/17 i 56/17), koji sadržava podatke o nerazvrstanim cestama a odnosi se na oznaku ceste, katastarsku općinu i čestice, opis ceste i naziv ceste.

➤ **PLAN PRODAJE I KUPNJE NEKRETNINA U VLASNIŠTVU OPĆINE CEROVLJE**

Jedan od ciljeva u Strategiji je da Općina Cerovlje mora na racionalan i učinkovit način upravljati svojim nekretninama tako da one nekretnine koje su potrebne Općini Cerovlje budu stavljene u funkciju koja će služiti njegovu racionalnijem i učinkovitijem funkcioniranju. Sve druge nekretnine moraju biti ponuđene na tržištu bilo u formi najma odnosno zakupa, zamjene ili prodaje putem javnih natječaja.

Općina Cerovlje u 2020. godini ima namjeru prodavati isključivo one nekretnine koje nisu od strateškog javnog interesa te ovisno o interesu eventualnih kupaca

➤ **GODIŠNJI PLAN RJEŠAVANJA IMOVINSKO-PRAVNIH I DRUGIH ODNOSA VEZANIH UZ PROJEKTE OBNOVLJIVIH IZVORA ENERGIJE TE OSTALIH INFRASTRUKTURNIH PROJEKATA, KAO I EKSPLOATACIJU MINERALNIH SIROVINA SUKLADNO PROPISIMA KOJI UREĐUJU TA PODRUČJA**

Sukladno Zakonu o istraživanju i eksploataciji ugljikovodika (»Narodne novine«, broj 52/18, 52/19) jedinice lokalne samouprave u svojim razvojnim aktima planiranja usvajaju i sprovode ciljeve Strategije energetskeg razvoja Republike Hrvatske. Temeljni energetskegi ciljevi su: sigurnost opskrbe energijom; konkurentnost energetskeg sustava; održivost energetskeg razvoja.

Strategijom je definiran cilj rješavanja imovinskopravnih odnosa vezanih uz projekte obnovljivihi izvora energije, infrastrukturnih projekata, kao i eksploataciju mineralnih sirovina, sukladno propisima koji uređuju ta područja: povećanje energetske učinkovitosti korištenjem prirodnih energetskegi resursa te brži razvoj infrastrukturnih projekata.

Prema Izvješću o obavljenoj reviziji - Gospodarenje mineralnim sirovinama na području Istarske županije (Državni ured za reviziju, Područni ured Rijeka, studeni 2016, Rijeka) navedeno je kako na području Općine Cerovlje postoji eksploatacijsko polje Vale Novaki i Rakov potok na kome se nalazi ciglarska glina. Za eksploatacijsko polje Vale Novaki (ciglarska glina) u Prostornim planovima uređenja treba predvidjeti takvu vrstu sanacije odnosno prenamjene koja će omogućiti zaštitu lokacija od izgradnje, čime bi se osiguralo ležište sirovine za eventualnu eksploataciju u budućnosti.

Sukladno Zakonu o uređivanju imovinskopravnih odnosa, u svrhu izgradnje infrastrukturnih građevina, osiguravaju se pretpostavke za učinkovitije provođenje projekata, vezano za izgradnju infrastrukturnih građevina od interesa za Republiku Hrvatsku i u interesu jedinica lokalne i područne (regionalne) samouprave, radi uspješnijeg sudjelovanja u kohezijskoj politici Europske unije i u korištenju sredstava iz fondova Europske unije. U tablici broj 3. navedeni su razvojni projekti Općine Cerovlje.

Tablica 3. Razvojni projekti Općine Cerovlje

Projekti	Razdoblje provedbe
Investicijsko održavanje groblja	2020. – 2022.
Investicijsko održavanje zgrada u vlasništvu Općine	2020. – 2022.
Uređenje vodoopskrbnog sustava	2020. – 2022.
Rekonstrukcija cesta na području Općine	2020. – 2022.
Rekonstrukcija kapitalnih projekata	2020. – 2022.
Izgradnja i opremanje dječjeg igrališta Cerovlje	2020.
Investicijsko održavanje sportskih objekata	2020. – 2022.

➤ **GODIŠNJI PLAN PROVOĐENJA POSTUPAKA PROCJENE IMOVINE U VLASNIŠTVU OPĆINE CEROVLJE**

Procjena vrijednosti nekretnina u Republici Hrvatskoj regulirana je Zakonom o procjeni vrijednosti nekretnina («Narodne novine», broj 78/15) koji je donesen 03. srpnja 2015. godine, a na snazi je od 25. srpnja 2015. godine.

Strategijom su definirani sljedeći ciljevi provođenja postupaka procjene imovine u vlasništvu Općine Cerovlje:

1. Procjena potencijala imovine Općine Cerovlje mora se zasnivati na snimanju, popisu i ocjeni realnog stanja;
2. Uspostava jedinstvenog sustava i kriterija u procjeni vrijednosti pojedinog oblika imovine kako bi se poštivalo važeće zakonodavstvo i što transparentnije odredila njezina vrijednost.

Općina Cerovlje u 2021. godini nema u planu vršiti procjenu nekretnina do trenutka kada se za to ukaže potreba. Prodaji nekretnina prethodi procjena tržišne vrijednosti nekretnine koju utvrđuje ovlašteni sudski vještak građevinske struke. Procjenu može obavljati ovlašteni sudski vještak s kojim je sklopljen okvirni ugovor za izradu elaborata o procjeni tržišne vrijednosti nekretnina. Sadržaj i oblik elaborata mora se izraditi sukladno zakonskim propisima i aktima te uputama iz ugovora sklopljenog s izabranim sudskim vještakom.

➤ **GODIŠNJI PLAN RJEŠAVANJA IMOVINSKO-PRAVNIH ODNOSA**

Jedan od osnovnih zadataka u rješavanju prijepora oko zahtjeva koje jedinice lokalne i područne samouprave imaju prema Republici Hrvatskoj je u rješavanju suvlasničkih odnosa u kojima se međusobno nalaze. U tom smislu potrebno je popisati sve nekretnine (poslovne prostore i građevinska zemljišta) na kojima postoji suvlasništvo.

Jedinice lokalne samouprave koje su fizičkim osobama isplatile naknadu za zemljište oduzeto za vrijeme jugoslavenske komunističke vladavine, a koje je sukladno posebnom propisu postalo vlasništvo Republike Hrvatske po sili zakona.

Općina Cerovlje nije isplaćivala naknade za zemljišta oduzeta za vrijeme jugoslavenske komunističke vladavine, a koje je sukladno posebnom propisu postalo vlasništvo Republike Hrvatske po sili zakona.

➤ **GODIŠNJI PLAN VOĐENJA EVIDENCIJE IMOVINE**

Jedna od pretpostavki upravljanja i raspolaganja imovinom je uspostava Evidencije imovine koja će se stalno ažurirati i kojom će se ostvariti internetska dostupnost i transparentnost u upravljanju imovinom. Stoga je jedan od prioritetnih ciljeva koji se navode u Strategiji formiranja Evidencije (Registra) imovine kako bi se osigurali podaci o cjelokupnoj imovini odnosno resursima s kojima Općina Cerovlje raspolaže. Evidencija imovine je sveobuhvatnost autentičnih i redovito ažuriranih pravnih, fizičkih, ekonomskih i financijskih podataka o imovini.

Dana, 05. prosinca 2018. godine donesen je novi Zakon o središnjem registru državne imovine (»Narodne novine«, broj 112/18) prema kojem su jedinice lokalne samouprave obveznici dostave i unosa podataka u Središnji registar.

Dostava podatka u Središnji registar propisana je Uredbom o Središnjem registru državne imovine (»Narodne novine«, broj 03/20) kojom se uređuje ustrojstvo i način vođenja, sadržaj Središnjeg registra državne imovine i način prikupljanja podataka za Središnji registar te podaci iz Središnjeg registra koji se javno ne objavljuju. U Središnjem registru prikupljaju se i evidentiraju podaci na temelju valjanih isprava i ostale dokumentacije koje će biti propisane Pravilnikom o tehničkoj strukturi podataka i načinu upravljanja Središnjim registrom. Općina Cerovlje dostavit će podatke i postupiti sukladno navedenom Zakonu, čim dostava podataka u Središnji registar bude omogućena.

➤ **GODIŠNJI PLAN POSTUPAKA VEZANIH UZ SAVJETOVANJE SA ZAJNTERESIRANOM JAVNOŠĆU I PRAVO NA PRISTUP INFORMACIJAMA KOJE SE TIČU UPRAVLJANJA I RASPOLAGANJA IMOVINOM U VLASNIŠTVU OPĆINE CEROVLJE**

Sukladno Zakonu o pravu na pristup informacijama (»Narodne novine«, broj 25/13, 85/15) Općina Cerovlje na svojoj službenoj Internet stranici ima obvezu objavljivati:

- opće akte koje donosi, a koji se objavljuju i u Službene novine Grada Pazina,
- nacрте općih akata koje donosi u svrhu provedbe savjetovanja sa zainteresiranom javnošću,
- godišnje planove, programe, strategije, upute, proračun, izvještaje o radu, financijska izvješća – na godišnjoj razini,
- zapise vezane uz lokalnu upravu i zaključke sa službenih sjednica Općinskog vijeća i službene dokumente usvojene na tim sjednicama,
- pozive za javne natječaje davanja u zakup imovine u vlasništvu Općine Cerovlje.

Kontinuiranom i redovitom objavom navedenih informacija na Internet stranici Općine Cerovlje zainteresiranoj javnosti omogućava se uvid u rad Općine Cerovlje te se povećava transparentnost i učinkovitost cjelokupnog sustava upravljanja imovinom u vlasništvu Općine Cerovlje.

➤ **GODIŠNJI PLAN ZAHTJEVA ZA DAROVANJE NEKRETNINA UPUĆEN MINISTARSTVU DRŽAVNE IMOVINE**

Prema novom Zakonu o upravljanju državnom imovinom kada je to opravdano i obrazloženo razlozima poticanja gospodarskog napretka, socijalne dobrobiti građana i ujednačavanja gospodarskog i demografskog razvitka svih krajeva Republike Hrvatske, nekretninama se može raspolagati u korist jedinica lokalne i područne (regionalne) samouprave i bez naknade.

Raspolaganje provodi se na zahtjev jedinica lokalne i područne (regionalne) samouprave na koju se prenosi ono pravo s kojim se postiže ista svrha, a koje je najpovoljnije za Republiku Hrvatsku.

Jedinice lokalne i područne (regionalne) samouprave, odnosno ustanove dužne su do 31. prosinca 2020. dostaviti Ministarstvu zahtjev za izdavanje isprave podobne za upis prava vlasništva na gore spomenutim nekretninama. Ministarstvo će izdati ispravu podobnu za upis prava vlasništva na navedenim nekretninama jedinici lokalne i područne (regionalne) samouprave, odnosno ustanovi sukladno pravodobno podnesenim zahtjevima.

Jedinice lokalne i područne (regionalne) samouprave, odnosno ustanove dužne su provesti sve pripremne i provedbene postupke uključujući i formiranje građevinskih čestica radi upisa vlasništva na spomenutim nekretninama u zemljišne knjige. Troškove tih postupaka snose jedinice lokalne i područne (regionalne) samouprave, odnosno ustanove.

Općina Cerovlje ima namjeru zatražiti darovanje nekretnina od Ministarstva državne imovine za svoje strateške projekte i javne sadržaje, ali će to učiniti nakon što prethodno osigura zakonske i ostale preduvjete

Navedenim godišnjim planovima obuhvatit će se i ciljevi, smjernice i provedbene mjere upravljanja pojedinim oblikom imovine u vlasništvu Općine Cerovlje u svrhu provođenja Strategije.

Smjernice Strategije, a time i odrednica godišnjih planova jest pronalaženje optimalnih rješenja koja će dugoročno očuvati imovinu, čuvati interese Općine Cerovlje i generirati gospodarski rast kako bi se osigurala kontrola, javni interes i pravično raspolaganje imovinom u vlasništvu Općine Cerovlje.

Strategija upravljanja i raspolaganja imovinom u vlasništvu Općine Cerovlje za razdoblje od 2019. do 2025. godine, Plan upravljanja imovinom u vlasništvu Općine Cerovlje i Izvješće o provedbi Plana upravljanja, tri su ključna i međusobno povezana dokumenta upravljanja i raspolaganja imovinom. Strategijom upravljanja i raspolaganja imovinom u vlasništvu Općine Cerovlje za razdoblje od 2019. do 2025. godine (dalje u tekstu: Strategija) određeni su srednjoročni ciljevi i smjernice upravljanja imovinom uvažavajući pri tome gospodarske i razvojne interese Općine Cerovlje. Planovi upravljanja imovinom u vlasništvu Općine Cerovlje usklađeni su sa Strategijom, a sadrže

detaljnu analizu stanja i razrađene planirane aktivnosti u upravljanju pojedinim oblicima imovine u vlasništvu Općine Cerovlje.

Pobliži obvezni sadržaj Plana upravljanja, podatke koje mora sadržavati i druga pitanja s tim u vezi, propisano je Uredbom o obveznom sadržaju plana upravljanja imovinom u vlasništvu Republike Hrvatske (»Narodne novine«, broj 24/14). Izvješće o provedbi Plana, kao treći ključni dokument upravljanja imovinom, dostavlja se do 30. rujna tekuće godine za prethodnu godinu Vijeću Općine Cerovlje na usvajanje.

Upravljanje imovinom kao ekonomski proces podrazumijeva evidenciju imovine, odnosno uvid u njen opseg i strukturu, računovodstveno priznavanje i procjenu njene vrijednosti, razmatranje varijantnih rješenja uporabe imovine, odlučivanje o uporabi, i analizu mogućnosti njene utrživosti u kratkom i dugom roku, odnosno upravljanje učincima od njene uporabe. Upravljanje nekretninama odnosi se na provedbu postupaka potrebnih za upravljanje nekretninama, sudjelovanje u oblikovanju prijedloga prostornih rješenja za nekretnine, tekućeg i investicijskog održavanja nekretnina, reguliranje vlasničkopravnog statusa nekretnine, ustupanje nekretnina na korištenje ustanovama i pravnim osobama za obavljanje poslova od javnog interesa te obavljanje drugih aktivnosti i poslova u skladu s propisima koji uređuju vlasništvo i druga stvarna prava.

Raspolaganje imovinom podrazumijeva sklapanje pravnih poslova čija je posljedica prijenos, otuđenje ili ograničenje prava vlasništva u korist druge pravne ili fizičke osobe, kao što su prodaja, darovanje, osnivanje prava građenja, osnivanje prava služnosti, zakup, najam, razvrgnuće suvlasničkih zajednica, zamjena, koncesija, osnivanje prava zaloge na imovini ili na drugi način te davanje imovine na uporabu. Temeljni cilj Strategije jest učinkovito upravljati svim oblicima imovine u vlasništvu Općine Cerovlje prema načelu učinkovitosti dobrog gospodarstva. U tu svrhu potrebno je aktivirati nekretnine u vlasništvu Općine Cerovlje i staviti ih u funkciju gospodarskoga razvoja.

Godišnji plan upravljanja imovinom Općine Cerovlje za 2021. godinu, predstavlja dokument u kojem se putem mjera, projekata i aktivnosti razrađuju elementi strateškog planiranja postavljeni u Strategiji upravljanja imovinom Općine Cerovlje za razdoblje 2019.-2025. Nadalje, za predložene aktivnosti u okviru Plana definiraju se pokazatelji rezultata, mjerne jedinice za pokazatelje rezultata, kao i polazne i ciljane vrijednosti mjernih jedinica.

2. STRATEŠKO USMJERENJE UPRAVLJANJA OPĆINSKOM IMOVINOM

Strateško usmjerenje Općine Cerovlje sadrži definiran razvojni smjer i strateške ciljeve.

Sukladno članku 2. Zakona o sustavu strateškog planiranja i upravljanja razvojem Republike Hrvatske («Narodne novine», broj 123/17.) razvojni smjer predstavlja najviši hijerarhijski segment strateškog okvira koji je ujedno primarni okvir razvoja i kojim se realizira vizija razvoja koja je detaljno definirana u Strategiji upravljanja i raspolaganja imovinom u vlasništvu Općine Cerovlje za razdoblje od 2019. do 2025. godine.

Misija je osnovna funkcija ili zadatak koja definira temeljnu jedinstvenu svrhu u kontekstu u kojem se potom oblikuje vizija, definiraju strateški i posebni ciljevi te razvijaju mjere, projekti i aktivnosti.

MISIJA Općine Cerovlje je kreirati okruženje pogodno za organizaciju učinkovitijeg i racionalnijeg korištenja imovine u vlasništvu Općine Cerovlje s ciljem stvaranja novih vrijednosti i ostvarivanja veće ekonomske koristi.

VIZIJA Općine Cerovlje je dosljedno, sustavno i efikasno upravljanje imovinom u vlasništvu Općine Cerovlje, temeljeno na načelima odgovornosti, ekonomičnosti, transparentnosti i predvidljivosti sa zadaćom zaštite imovine i njene uloge u životu sadašnjih i budućih generacija.

Vizija je vrlo važan aspekt razvojnog smjera koji upućuje na kritični prijelaz iz trenutnog ja u buduće željeno stanje uz definiranu misiju i vrijednosti, a kroz provedbu strategije.

3. KASKADIRANJE STRATEŠKOG CILJA UPRAVLJANJA OPĆINSKOM IMOVINOM

Sukladno članku 2. Zakona o sustavu strateškog planiranja i upravljanja razvojem Republike Hrvatske (»Narodne novine«, broj 123/17.) strateški cilj predstavlja dugoročni, odnosno srednjoročni cilj kojim se izravno potiče ostvarenje definiranog razvojnog smjera. Strateški cilj, dakle, ima zadatak provedbe strateškog usmjerenja, uz racionalnu uporabu raspoloživih resursa.

U svrhu ostvarivanja efikasnog upravljanja i raspolaganja imovinom Općine Cerovlje utvrđuje se strateški cilj upravljanja općinskom imovinom.

STRATEŠKI CILJ - učinkovito upravljati svim oblicima imovine u vlasništvu Općine Cerovlje prema načelu učinkovitosti dobrog gospodara.

Iz strateškog cilja upravljanja općinskom imovinom izvodi se sedam posebnih ciljeva upravljanja općinskom imovinom. Sukladno članku 2. Zakona o sustavu strateškog planiranja i upravljanja razvojem Republike Hrvatske poseban cilj je srednjoročni cilj definiran u nacionalnim planovima i planovima razvoja jedinica lokalne i područne (regionalne) samouprave kojim se ostvaruje strateški cilj iz strategije i poveznica s programom u državnom proračunu ili proračunu jedinice lokalne i područne (regionalne) samouprave.

Posebni ciljevi upravljanja općinskom imovinom kao i programiranje pripadajućih mjera, projekata i aktivnosti¹ predstavljaju provedbu strategije upravljanja općinskom imovinom.

Posebni ciljevi biti će raščlanjeni u pogledu programiranja pripadajućih mjera, projekata i aktivnosti koje predstavljaju implementaciju posebnog cilja kao i neizravnu primjenu strateškog cilja.

Također će biti prepoznati pokazatelji ishoda² za posebne ciljeve kako bi se provedba upravljanja općinskom imovinom uspješno mogla pratiti te će biti identificirani i pokazatelji rezultata³ za mjere, projekte i aktivnosti koji se metodično razrađuju godišnjim

¹ Prema članku 2. Zakona o sustavu strateškog planiranja i upravljanja razvojem Republike Hrvatske (Narodne novine, br. 123/17.) mjere su skup međusobno povezanih aktivnosti i projekata u određenom upravnom području kojom se izravno ostvaruje posebni cilj, a neizravno se pridonosi ostvarenju strateškoga cilja. Aktivnost je niz specifičnih i međusobno povezanih radnji čija provedba izravno vodi ostvarenju mjere, a neizravno ostvarenju posebnoga cilja, dok je projekt niz međusobno povezanih aktivnosti koje se odvijaju određenim redoslijedom radi postizanja ciljeva unutar određenoga razdoblja i određenih financijskih sredstava.

² Prema članku 2. Zakona o sustavu strateškog planiranja i upravljanja razvojem Republike Hrvatske (Narodne novine, br. 123/17.) pokazatelj ishoda je kvantitativni i kvalitativni mjerljivi podatak koji omogućuje praćenje, izvješćivanje i vrednovanje uspješnosti u postizanju utvrđenog posebnog cilja.

³ Prema članku 2. Zakona o sustavu strateškog planiranja i upravljanja razvojem Republike Hrvatske (Narodne novine, br. 123/17.) pokazatelj rezultata je kvantitativni i kvalitativni mjerljivi podatak koji omogućuje praćenje, izvješćivanje i vrednovanje uspješnosti u provedbi utvrđene mjere, projekta i aktivnosti.

planovima upravljanja općinskom imovinom kao operativnim dokumentima koji se temelje na Strategiji i kojima se provode elementi strateškog planiranja definirani u Strategiji.

Slika 1. Kaskadiranje strateškog cilja upravljanja imovinom Općine Cerovlje

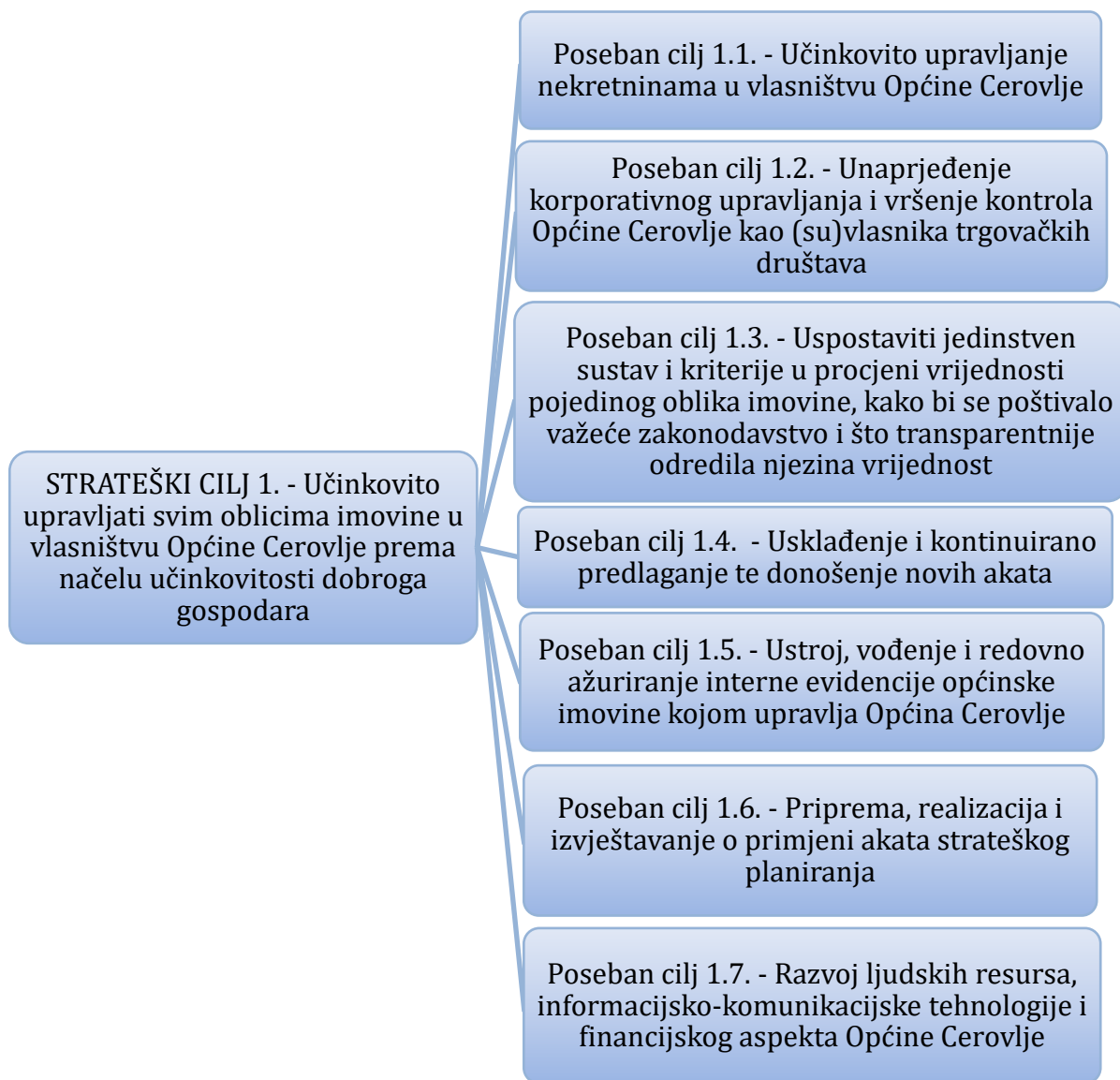

4. POSEBNI CILJEVI I MJERE – SISTEMATIZIRANI PRIKAZ

Sukladno Strategiji upravljanja i raspolaganja općinskom imovinom za razdoblje 2019.-2025. u nastavku su prikazani posebni ciljevi i s njima povezane mjere koji su detaljno definirane u istoimenoj Strategiji. Nadalje, u nastavku su prikazana i područja upravljanja koja posebni ciljevi obuhvaćaju u Godišnjem planu upravljanja općinskom imovinom.

➤ POSEBAN CILJ 1.1. „UČINKOVITO UPRAVLJANJE NEKRETNINAMA U VLASNIŠTVU OPĆINE CEROVLJE“ PROVODIT ĆE SE PUTEM SLJEDEĆIH MJERA:

- smanjenje portfelja nekretnina kojima upravlja Općina Cerovlje putem prodaje,
- aktivacija neiskorištene i neaktivne općinske imovine putem zakupa (najma).

U definiranju posebnog cilja „Učinkovito upravljanje nekretninama u vlasništvu Općine Cerovlje“ kreće se od polazišta da su općinske nekretnine iznimno važan resurs kojim Općina Cerovlje mora efikasno raspolagati u cilju realizacije društvenog, obrazovnog i kulturnog napretka te zaštite za buduće naraštaje. Nekretnine Općine Cerovlje najvažniji su aspekt općinskog kapitala te je s istima potrebno postupati odgovorno od strane svih korisnika upravitelja i imatelja. Sve aktivnosti upravljanja i raspolaganja općinskom imovinom moraju se odvijati sukladno važećim zakonima i propisima.

Segmenti upravljanja i pojavnici oblici imovine koje ovaj poseban cilj obuhvaća u Godišnjem planu upravljanja općinskom imovinom su:

- upravljanje fondom neaktivnih poslovnih prostora te održavanje i korištenje objekata i ostalih nekretnina u vlasništvu Republike Hrvatske kojima upravlja i raspolaže jedinica lokalne (regionalne) samouprave,
- upravljanje nefinancijskom općinskom imovinom i to: građevinskim zemljištem i građevinama, posebnim dijelovima nekretnina, na kojima je uspostavljeno vlasništvo Republike Hrvatske; poljoprivrednim zemljištima.

➤ POSEBAN CILJ 1.2. „UNAPRJEĐENJE KORPORATIVNOG UPRAVLJANJA I VRŠENJE KONTROLA OPĆINE CEROVLJE KAO (SU)VLASNIKA TRGOVAČKIH DRUŠTAVA“ PROVODIT ĆE SE PUTEM SLJEDEĆIH MJERA:

- implementiranje operativnih mjera upravljanja trgovačkim društvima u (su)vlasništvu Općine Cerovlje,
- jačanje učinkovitosti poslovanja i praćenje poslovanja trgovačkih društava u (su)vlasništvu Općine Cerovlje.

U definiranju posebnog cilja 1.2. polazi se od važnosti doprinosa povećanju razine transparentnosti i javnosti upravljanja trgovačkim društvima u (su)vlasništvu Općine što će u konačnici voditi jačanju gospodarske konkurentnosti Općine Cerovlje te ostvarivanju infrastrukturnih, socijalnih i drugih javnih ciljeva.

Područja upravljanja koja ovaj poseban cilj obuhvaća u Godišnjem planu upravljanja općinskom imovinom su:

- upravljanje dionicama i udjelima u trgovačkim društvima od posebnog interesa za Općinu Cerovlje.

➤ **POSEBAN CILJ 1.3. „USPOSTAVITI JEDINSTVEN SUSTAV I KRITERIJE U PROCJENI VRIJEDNOSTI POJEDINOG OBLIKA IMOVINE, KAKO BI SE POŠTIVALO VAŽEĆE ZAKONODAVSTVO I ŠTO TRANSPARENTNIJE ODREDILA NJEZINA VRIJEDNOST“ PROVODIT ĆE SE PUTEM SLJEDEĆE MJERE:**

- snimanje, popis i ocjena realnog stanja imovine u vlasništvu Općine.

U definiranju ovog posebnog cilja naglasak je stavljen na osiguranje transparentnosti tržišta nekretnina. Za sve nekretnine koje Općina Cerovlje namjerava prodavati tijekom godine vršit će se procjena vrijednosti istih.

Područja upravljanja koja ovaj poseban cilj obuhvaća u Godišnjem planu upravljanja općinskom imovinom je:

- utvrđivanje tržišne vrijednosti nekretnina u vlasništvu Općine Cerovlje,
- izrada baze podataka radi osiguranja transparentnosti tržišta nekretnina.

➤ **POSEBAN CILJ 1.4. „USKLAĐENJE I KONTINUIRANO PREDLAGANJE TE DONOŠENJE NOVIH AKATA“ PROVODIT ĆE SE PUTEM SLJEDEĆE MJERE:**

- predlaganje izmjena i dopuna važećih akata te izrade prijedloga novih akata za poboljšanje upravljanja općinskom imovinom.

U definiranju posebnog cilja „Usklađenje i kontinuirano predlaganje te donošenje novih akata“ polazi se od važnosti adekvatne regulacije upravljanja i raspolaganja imovinom u vlasništvu Općine Cerovlje te potrebe za efikasnim, pojednostavljenim i transparentnim postupanjem u okviru raspolaganja općinskom imovinom. Radi se o kontinuiranom procesu, koji nameće potrebu za dosljednom analizom postojećeg stanja te provedbom stalne regulacije u svrhu aktivacije neaktivne općinske imovine.

Područja upravljanja koja ovaj poseban cilj obuhvaća u Godišnjem planu upravljanja općinskom imovinom je:

- otklanjanje nedostataka u postupanju s općinskom imovinom,
- uočavanje i otklanjanje dupliciranja poslova i preklapanja ovlasti,
- povećanje efikasnosti upravljanja općinskom imovinom.

➤ **POSEBAN CILJ 1.5. „USTROJ, VOĐENJE I REDOVNO AŽURIRANJE INTERNE EVIDENCIJE OPĆINSKE IMOVINE KOJOM UPRAVLJA OPĆINA CEROVLJE“ PROVODIT ĆE SE PUTEM SLJEDEĆIH MJERA:**

- funkcionalna uspostava Evidencije imovine Općine Cerovlje,
- dostavljanje podataka i promjena predmetnih podataka u Središnji registar državne imovine.

U definiranju posebnog cilja „Ustroj, vođenje i redovno ažuriranje interne evidencije općinske imovine kojom upravlja Općina Cerovlje“ interna evidencija imovine omogućava sveobuhvatnost autentičnih i redovito ažuriranih pravnih, fizičkih, ekonomskih i financijskih podataka o imovini. Interna evidencija općinske imovine kao upravljački sustav koji omogućava kvalitetno i razvidno donošenje odluka o načinima upravljanja općinskom imovinom kojom upravlja Općina Cerovlje, Internetska dostupnost i transparentnost u upravljanju imovinom te Javnom objavom ostvarit će se bolji nadzor nad stanjem imovine kojom Općina Cerovlje raspolaže.

Danom stupanja na snagu Zakona o Središnjem registru državne imovine (»Narodne novine«, broj 112/18), 22. prosinca 2018. Središnji državni ured za razvoj digitalnog društva (SDURDD) postalo je nadležno tijelo za vođenje Središnjeg registra, odnosno preuzelo je od Ministarstva državne imovine poslove vođenja Središnjeg registra, opremu, pismohranu i drugu dokumentaciju Ministarstva vezanu za vođenje Središnjeg registra, sredstva za rad, financijska sredstva te prava i obveze Ministarstva državne imovine vezane za vođenje Središnjeg registra, kao i državne službenike Ministarstva državne imovine koji su obavljali preuzete poslove vezane za Središnji registar.

Dostava podatka u Središnji registar propisana je Uredbom o Središnjem registru državne imovine (»Narodne novine«, broj 03/20) kojom se uređuje ustrojstvo i način vođenja, sadržaj Središnjeg registra državne imovine i način prikupljanja podataka za Središnji registar te podaci iz Središnjeg registra koji se javno ne objavljuju. U Središnjem registru prikupljaju se i evidentiraju podaci na temelju valjanih isprava i ostale dokumentacije koje će biti propisane Pravilnikom o tehničkoj strukturi podataka i načinu upravljanja Središnjim registrom. Općina Cerovlje dostavit će podatke i postupiti sukladno navedenom Zakonu, čim dostava podataka u Središnji registar bude omogućena.

➤ **POSEBAN CILJ 1.6. „PRIPREMA, REALIZACIJA I IZVJEŠTAVANJE O PRIMJENI AKATA STRATEŠKOG PLANIRANJA“ PROVODIT ĆE SE PUTEM SLJEDEĆE MJERE:**

- unaprjeđenje upravljanja općinskom imovinom putem akata strateškog planiranja.

U definiranju posebnog cilja 1.6. „Priprema, realizacija i izvještavanje o primjeni akata strateškog planiranja“ polazi se od potrebe za unaprjeđenjem okvira strateškog planiranja u svrhu učinkovitog upravljanja općinskom imovinom.

Područja upravljanja koja ovaj poseban cilj obuhvaća u Godišnjem planu upravljanja općinskom imovinom je:

- usvajanje Godišnjeg plana upravljanja imovinom,

- usvajanje Strategije upravljanja i raspolaganja imovinom,
- usvajanje ostalih strateških akata upravljanja imovinom.

➤ **POSEBAN CILJ 1.7. „RAZVOJ LJUDSKIH RESURSA, INFORMACIJSKO-KOMUNIKACIJSKE TEHNOLOGIJE I FINACIJSKOG ASPEKTA OPĆINE CEROVLJE“ PROVODIT ĆE SE PUTEM SLJEDEĆIH MJERA:**

- strateško upravljanje ljudskim resursima,
- poboljšanje informatizacije i digitalizacije,
- poboljšanje financijskog upravljanja.

Poseban cilj „Razvoj ljudskih resursa, informacijsko-komunikacijske tehnologije i financijskog aspekta Općine Cerovlje“ važna je podloga za uspješnu implementaciju prethodno opisanih ciljeva. Strategije upravljanja imovinom Općine Cerovlje za razdoblje 2019. - 2025.

Tablica 4. Pregled posebnih ciljeva i mjera

STRATEŠKI CILJ UPRAVLJANJA OPĆINSKOM IMOVINOM	ODRŽIVO, EKONOMIČNO I TRANSPARENTNO UPRAVLJANJE I RASPOLAGANJE IMOVINOM U VLASNIŠTVU OPĆINE CEROVLJE
POSEBNI CILJEVI	MJERE
Poseban cilj 1.1. „Učinkovito upravljanje nekretninama u vlasništvu Općine Cerovlje“	Smanjenje portfelja nekretnina kojima upravlja Općina Cerovlje putem prodaje Aktivacija neiskorištene i neaktivne općinske imovine putem zakupa (najma)
Poseban cilj 1.2. „Unaprjeđenje korporativnog upravljanja i vršenje kontrola Općine Cerovlje kao (su)vlasnika trgovačkih društava“	Implementiranje operativnih mjera upravljanja trgovačkim društvima u (su)vlasništvu Općine Cerovlje Jačanje učinkovitosti poslovanja i praćenje poslovanja trgovačkih društava u (su)vlasništvu Općine Cerovlje
Poseban cilj 1.3. „Uspostaviti jedinstven sustav i kriterije u procjeni vrijednosti pojedinog oblika imovine, kako bi se poštivalo važeće zakonodavstvo i što transparentnije odredila njezina vrijednost“	Snimanje, popis i ocjena realnog ja imovine u vlasništvu Općine
Poseban cilj 1.4. „Usklađenje i kontinuirano predlaganje te donošenje novih akata“	Predlaganje izmjena i dopuna važećih akata te izrade prijedloga novih akata za poboljšanje upravljanja općinskom imovinom
Poseban cilj 1.5. „Ustroj, vođenje i redovno ažuriranje interne evidencije općinske imovine kojom upravlja Općina Cerovlje“	Funkcionalna uspostava Evidencije imovine Općine Cerovlje Dostavljanje podataka i promjena predmetnih podataka u Središnji registar državne imovine
Poseban cilj 1.6. „Priprema, realizacija i izvještavanje o primjeni akata strateškog planiranja“	Unaprjeđenje upravljanja općinskom imovinom putem akata strateškog planiranja
Poseban cilj 1.7. „Razvoj ljudskih resursa, informacijsko-komunikacijske tehnologije i financijskog aspekta Općine Cerovlje“	Strateško upravljanje ljudskim resursima Poboljšanje informatizacije i digitalizacije Poboljšanje financijskog upravljanja

5. POSEBAN CILJ 1.1. - „Učinkovito upravljanje nekretninama u vlasništvu Općine Cerovlje“

PRILOG 1: POSEBAN CILJ 1.1. „Učinkovito upravljanje nekretninama u vlasništvu Općine Cerovlje“

Razdoblje: siječanj – prosinac 2021.

POSLOVNI PROSTORI

MJERA	PRAVNO/UPRAVNI INSTRUMENTI PROVEDBE MJERE	AKTIVNOSTI/ NAČIN OSTVARENJA	OPIS AKTIVNOSTI	POKAZATELJI REZULTATA	MJERNA JEDINICA ZA POKAZATELJ REZULTATA	POLAZNA I CILJANA VRIJEDNOST MJERNE JEDINICE	PROJEKT	OPIS PROJEKTA
Aktivacija neiskorištene i neaktivne općinske imovine putem zakupa (najma)	Zakon o upravljanju državnom imovinom (»Narodne novine«, broj 52/18) Zakon o procjeni vrijednosti nekretnina (»Narodne novine«, broj 78/15)	1. Sklapanje ugovora o zakupu s drugom, trgovačkim društvima i ostalim potencijalnim korisnicima	Potpisivanje ugovora o zakupu s fizičkom ili pravnom osobom koja nema nepodmirenu obvezu prema državnom proračunu ili JL(R)S	Broj sklopljenih ugovora o zakupu poslovnih prostora	Broj	Polazno (12) Ciljano (12)	Davanje poslovnog prostora u zakup	U okviru izdanih poslovnih prostora obavljat će se djelatnost za koji je izdan u zakup.
Smanjenje portfelja nekretnina kojima upravlja Općina Cerovlje putem prodaje	Zakon o zakupu i kupoprodaji poslovnog prostora (»Narodne novine«, broj 125/11, 64/15, 112/18) Zakon o uređivanju imovinskopravnih odnosa u svrhu izgradnje infrastrukturnih građevina (»Narodne novine«, broj 80/11)	1. Sklapanje ugovora o kupoprodaji temeljem provedenog javnog natječaja (javno nadmetanje/javno prikupljanje ponuda) ili neposrednom pogodbom	Kupoprodaja – javni natječaj – sastavljanje popisa poslovnih prostora namijenjenih prodaji, prikupljanje i obrada dokumentacije, procjena vrijednosti nekretnine, donošenje oduke o prodaji temeljem provedenog javnog prikupljanja ponuda, provedba javnog natječaja, donošenje odluke o prodaji najpovoljnijem ponuditelju,	Broj sklopljenih kupoprodajnih ugovora	Broj	Polazno (0) Ciljano (0)		

	<p>Odluka o načinu, uvjetima i postupku raspolaganja imovinom u vlasništvu Općine Cerovlje (»Službene novine Grada Pazina«, broj 24/09)</p> <p>Odluka o dodjeli prostora na korištenje, bez naknade, Dječjem vrtiću „Olga Ban“ Pazin (»Službene novine Grada Pazina«, broj 08/15)</p> <p>Odluka o davanju u zakup poslovnog prostora u vlasništvu Općine Cerovlje (»Službene novine Grada Pazina«, broj 07/10, 14/20)</p>		<p>sklapanje kupoprodajnog ugovora, primopredaja poslovnog prostora kupcu, ažuriranje interne evidencije imovine</p>					
--	---	--	--	--	--	--	--	--

PRILOG 1a: POSEBAN CILJ 1.1. „Učinkovito upravljanje nekretninama u vlasništvu Općine Cerovlje
Razdoblje: siječanj – prosinac 2021.
STANOVI

MJERA	PRAVNO/UPRAVNI INSTRUMENTI PROVEDBE MJERE	AKTIVNOSTI/NAČIN OSTVARENJA	OPIS AKTIVNOSTI	POKAZATELJI REZULTATA	MJERNA JEDINICA ZA POKAZATELJ REZULTATA	POLAZNA I CILJANA VRIJEDNOST MJERNE JEDINICE	PROJEKT	OPIS PROJEKTA
Aktivacija neiskorištene i neaktivne općinske imovine putem zakupa (najma)	Zakon o upravljanju državnom imovinom (»Narodne novine«, broj 52/18)	1. Sklapanje ugovora o najmu stanova	Potpisivanje ugovora o najmu s fizičkom ili pravnom osobom koja nema nepodmirenu obvezu prema državnom proračunu ili JL(R)S	Broj sklopljenih ugovora o najmu stanova	Broj	Polazno (1) Ciljano (1)	Najam stanova u vlasništvu Općine.	Stanovi se daju u najam najmoprimcima.
Smanjenje portfelja nekretnina kojima upravlja Općina Kloštar Podravski putem prodaje	Zakon o procjeni vrijednosti nekretnina (»Narodne novine«, broj 78/15) Zakon o uređivanju imovinskopravnih odnosa u svrhu izgradnje infrastrukturnih građevina (»Narodne novine«, broj 80/11)	1. Sklapanje ugovora o kupoprodaji temeljem provedenog javnog natječaja (javno nadmetanje/javno prikupljanje ponuda) ili neposrednom pogodbom	Kupoprodaja – javni natječaj – sastavljanje popisa stanova namijenjenih prodaji, prikupljanje i obrada dokumentacije, procjena vrijednosti nekretnine, donošenje oduke o prodaji temeljem provedenog javnog prikupljanja ponuda, provedba javnog natječaja, donošenje odluke o	Broj sklopljenih kupoprodajnih ugovora	Broj	Polazno (0) Ciljano (0)		

			prodaji najpovoljnijem ponuditelju, sklapanje kupoprodajnog ugovora, primopredaja stana kupcu, ažuriranje interne evidencije imovine					
--	--	--	---	--	--	--	--	--

PRILOG 1 b: POSEBAN CILJ 1.1. „Učinkovito upravljanje nekretninama u vlasništvu Općine Cerovlje“

Razdoblje: siječanj – prosinac 2021.

GRAĐEVINSKA I POLJOPRIVREDNA ZEMLJIŠTA

MJERA	PRAVNO/UPRAVNI INSTRUMENTI PROVEDBE MJERE	AKTIVNOSTI/ NAČIN OSTVARENJA	OPIS AKTIVNOSTI	POKAZATELJI REZULTATA	MJERNA JEDINICA ZA POKAZATELJ REZULTATA	POLAZNA I CILJANA VRIJEDNOST MJERNE JEDINICE	PROJEKT	OPIS PROJEKTA
Aktivacija neiskorištene i neaktivne općinske imovine putem zakupa (najma)	Zakon o upravljanju državnom imovinom (»Narodne novine«, broj 52/18) Zakon o procjeni vrijednosti nekretnina (»Narodne novine«, broj 78/15) Zakon o prostornom uređenju (»Narodne novine«, broj 153/13, 65/17, 114/18, 39/19, 98/19) Zakon o gradnji (»Narodne novine«, broj 153/13, 20/17, 39/19, 125/19)	1. Sklapanje ugovora o zakupu poljoprivrednih zemljišta u vlasništvu Općine Cerovlje	Potpisivanje ugovora o zakupu s fizičkom ili pravnom osobom koja nema nepodmirenu obvezu prema državnom proračunu ili JL(R)S	Broj sklopljenih ugovora o zakupu poljoprivrednih zemljišta	Broj	Polazno (0) Ciljano (1)		
Smanjenje portfelja nekretnina kojima upravlja Općina Cerovlje putem prodaje	Zakon o poljoprivrednom zemljištu (»Narodne novine«, broj 20/18, 115/18, 98/19)	1. Sklapanje ugovora o kupoprodaji građevinskog zemljišta temeljem provedenog javnog natječaja	Kupoprodaja – javni natječaj – sastavljanje popisa građevinskih zemljišta namijenjenih prodaji, prikupljanje	Broj sklopljenih kupoprodajnih ugovora	Broj	Polazno (0) Ciljano (0)		

	<p>Zakon o šumama (»Narodne novine«, broj 68/18, 115/18, 98/19)</p> <p>Odluka o kupnji zemljišta (»Službene novine Grada Pazina«, broj 23/18)</p>	<p>(javno nadmetanje/javno prikupljanje ponuda) ili neposrednom pogodbom</p>	<p>i obrada dokumentacije, procjena vrijednosti nekretnine, donošenje odluke o prodaji temeljem provedenog javnog prikupljanja ponuda, provedba javnog natječaja, donošenje odluke o prodaji najpovoljnijem ponuditelju, sklapanje kupoprodajnog ugovora, primopredaja građevinskog zemljišta kupcu, ažuriranje interne evidencije imovine</p>				
--	---	--	--	--	--	--	--

6. POSEBAN CILJ 1.2. - „Unaprjeđenje korporativnog upravljanja i vršenje kontrola Općine Cerovlje kao (su)vlasnika trgovačkih društava“

PRILOG 2: POSEBAN CILJ 1.2. „Unaprjeđenje korporativnog upravljanja i vršenje kontrola Općine Cerovlje kao (su)vlasnika trgovačkih društava“ Razdoblje: siječanj – prosinac 2021.								
MJERA	PRAVNO/UPRAVNI INSTRUMENTI PROVEDBE MJERE	AKTIVNOSTI/ NAČIN OSTVARENJA	OPIS AKTIVNOSTI	POKAZATELJI REZULTATA	MJERNA JEDINICA ZA POKAZATELJ REZULTATA	POLAZNA I CILJANA VRIJEDNOST MJERNE JEDINICE	PROJEKT	OPIS PROJEKTA
Implementiranje operativnih mjera upravljanja trgovačkim društvima u (su)vlasništvu Općine Cerovlje	Zakon o upravljanju državnom imovinom (»Narodne novine«, broj 52/18) Zakon o pravu na pristup informacijama (»Narodne novine«, broj 25/13, 85/15)	1. Prikupljati i analizirati izvješća o poslovanju dostavljena od trgovačkih društava	Zaprimanje i analiziranje financijskih izvještaja, Izjave o fiskalnoj odgovornosti, popunjenog Upitnika, Plana otklanjanja slabosti i nepravilnosti te Izvješća o otklonjenim slabostima i nepravilnostima utvrđenima prethodne godine	Broj prikupljenih izvještaja	Broj	Polazno (6) Ciljano (6)		
		2. Donošenje Odluke o ustroju registra imenovanih članova nadzornih odbora i uprava društva	Popunjavati i ažurirati Registar imenovanih članova nadzornih odbora i uprava trgovačkih društava te ga objaviti na Internet stranici	Broj donesenih odluka	Broj	Polazno (0) Ciljano (1)	Ustrojiti Registar imenovanih članova nadzornih odbora i uprava trgovačkih društava	

Jačanje učinkovitosti poslovanja i praćenje poslovanja trgovačkih društava u (su)vlasništvu Općine Cerovlje	1. Definiranje adekvatne i pravovremene komunikacije vlasničkih očekivanja prema predstavničkim tijelima trgovačkih društava	Razvoj aktivne komunikacije s predstavničkim tijelima	Prihodi od dobiti trgovačkih društava	Prihodi od dobiti trgovačkih društava	Polazno 189.733.473,00 Ciljano Podatak nije poznat		
	2. Zaprimanje, obrada i analiza godišnjih i srednjoročnih planova dostavljenih od strane trgovačkih društava od posebnog interesa za Općinu Cerovlje	Pravodobno i potpuno informiranje o poslovanju trgovačkih društava u (su)vlasništvu Općine Cerovlje	Broj zaprimljenih planova	Broj	Polazna (6) Ciljana (6)		

7. POSEBAN CILJ 1.3. - „Uspostaviti jedinstven sustav i kriterije u procjeni vrijednosti pojedinog oblika imovine, kako bi se poštivalo važeće zakonodavstvo i što transparentnije odredila njezina vrijednost“

PRILOG 3: POSEBAN CILJ 1.3. „Uspostaviti jedinstven sustav i kriterije u procjeni vrijednosti pojedinog oblika imovine, kako bi se poštivalo važeće zakonodavstvo i što transparentnije odredila njezina vrijednost“
Razdoblje: siječanj – prosinac 2021.

MJERA	PRAVNO/UPRAVNI INSTRUMENTI PROVEDBE MJERE	AKTIVNOSTI/NAČIN OSTVARENJA	OPIS AKTIVNOSTI	POKAZATELJI REZULTATA	MJERNA JEDINICA ZA POKAZATELJ REZULTATA	POLAZNA I CILJANA VRIJEDNOST MJERNE JEDINICE	PROJEKT	OPIS PROJEKTA
Snimanje, popis i ocjena realnog stanja imovine u vlasništvu Općine	Zakon o upravljanju državnom imovinom (»Narodne novine«, broj 52/18)	1. Sklapanje okvirnog ugovora sa sudskim vještakom građevinske struke (procjeniteljem)	Prodaji nekretnina prethodi procjena tržišne vrijednosti nekretnine koju utvrđuje ovlaštenu sudsku vještaku građevinske struke. Procjenu može obavljati ovlašten sudski vještak s kojim je sklopljen okvirni ugovor za izradu elaborata o procjeni tržišne vrijednosti nekretnina.	Broj sklopljenih ugovora godišnje	Broj	Polazno (0) Ciljano (0)		
	Zakon o procjeni vrijednosti nekretnina (»Narodne novine«, broj 78/15)		2. Procjena (utvrđivanje) vrijednosti nekretnina namijenjenih prodaji	Približne vrijednosti zemljišta utvrđuju se kao općenite, prosječne vrijednosti zemljišta na temelju podataka iz zbirke kupoprodajnih cijena, primarno ovisno o namjeni površina, načinu korištenja i uređenju površina, kategoriji i lokaciji te o drugim obilježjima	Broj procijenjenih nekretnina	Broj	Polazno (0) Ciljano (1)	
	Pravilnik o informacijskom sustavu tržišta nekretnina (»Narodne novine«, broj 114/15, 122/15)							
	Pravilnik o metodama procjene vrijednosti							

	<p>nekretnina (»Narodne novine«, broj 105/15)</p> <p>Uputa o priznavanju, mjerenju i evidentiranju imovine u vlasništvu Republike Hrvatske – Ministarstvo financija</p>		<p>nekretnina. Pri utvrđivanju približnih vrijednosti ne uzimaju se u obzir doprinosi. Ako ne postoji dovoljan broj poredbenih kupoprodajnih cijena na promatranom području, približna vrijednost može se utvrditi deduktivnom metodom ili komparativnom analizom s drugim područjem. Približna vrijednost zemljišta iskazuje se kao iznos u kunama po četvornome metru površine za uzor-česticu. Ako je to u skladu s postojećim običajima u uobičajenom poslovnom prometu, približna vrijednost može se iskazati i kao iznos u eurima po četvornome metru površine za uzor-česticu.</p>						prodati
		3. Izrada procjemenog elaborata	Dokument kojim se procjena vrijednosti nekretnina jasno i transparentno prezentira u pisanom obliku, a obuhvaća nalaz i mišljenje stalnoga sudskog	Broj izrađenih elaborata godišnje	Broj	Polazno (2) Ciljano (3)			

			<p>vještaka za procjenu nekretnina ili procjenu stalnoga sudskog procjenitelja. Sadržaj i oblik elaborata mora se izraditi sukladno zakonskim propisima i aktima te uputama iz ugovora sklopljenog s izabranim sudskim vještakom. Ako se procjembeni elaborat izrađuje za procjenu vrijednosti naknade za potpuno izvlaštenu nekretninu ili za djelomično izvlaštenu nekretninu, za procjenu naknade za ustanovljenje zakupa i za procjenu naknade za ustanovljenje služnosti, za svaku će se nekretninu koja je predmet tog pravnog posla izraditi zasebni procjembeni elaborat.</p>					
--	--	--	---	--	--	--	--	--

8. POSEBAN CILJ 1.4. - „Usklađenje i kontinuirano predlaganje te donošenje novih akata“

PRILOG 4: POSEBAN CILJ 1.4. „Usklađenje i kontinuirano predlaganje te donošenje novih akata“ Razdoblje: siječanj – prosinac 2021.								
MJERA	PRAVNO/UPRAVNI INSTRUMENTI PROVEDBE MJERE	AKTIVNOSTI/ NAČIN OSTVARENJA	OPIS AKTIVNOSTI	POKAZATELJI REZULTATA	MJERNA JEDINICA ZA POKAZATELJ REZULTATA	POLAZNA I CILJANA VRIJEDNOST MJERNE JEDINICE	PROJEKT	OPIS PROJEKTA
Predlaganje izmjena i dopuna važećih akata te izrade prijedloga novih akata za poboljšanje upravljanja općinskom imovinom	Zakon o upravljanju državnom imovinom (»Narodne novine«, broj 52/18)	1. Analiza postojećih akata u području upravljanja općinskom imovinom i poticanje izmjene i dopune istih	Izrada izmjena i dopuna nacрта akata te provedba savjetovanja sa zainteresiranom javnošću	Prijedlog novih akata	Broj	Polazno (4) Ciljano (5)	Akti i Odluke	Akti i Odluke vezani za upravljanje imovinom; - Odluka o usvajanju Godišnjeg plana upravljanja imovinom u vlasništvu općine Cerovlje za 2021. godinu
	Zakon o procjeni učinaka propisa (»Narodne novine« broj 44/17)		2. Participacija u postupcima izrade prijedloga novih akata ili izmjene i dopune postojećih	Usklađenje propisa sa odredbama kojima se uređuje upravljanje općinskom imovinom	Broj izdanih mišljenja na zaprimljene akte	Broj		
	Zakon o pravu na pristup informacijama (»Narodne novine«, broj 25/13, 85/15)	3. Participacija u radu stručnih radnih skupina Općinske uprave Općine Cerovlje	Sudjelovanje u radu radnih skupina za izradu prijedloga akata	Broj sudjelovanja	Broj	Polazno (0) Ciljano (0)		
	Odluka o uspostavi Registra imovine Općine Cerovlje (»Službene novine Grada Pazina«, broj 41/19)		Usvajanje dokumenata na sjednici Općinskog vijeća	Broj usvojenih akata	Broj	Polazno (4) Ciljano (5)		
Odluka o usvajanju godišnjeg plana upravljanja imovinom u vlasništvu Općine								

	<p>Cerovlje za 2020. godinu (»Službene novine Grada Pazina«, broj 50/19)</p> <p>Odluka o usvajanju Strategije upravljanja imovinom u vlasništvu Općine Cerovlje za razdoblje od 2019. do 2025. godine (»Službene novine Grada Pazina«, broj 15/20)</p>							
--	--	--	--	--	--	--	--	--

9. POSEBAN CILJ 1.5. - „Ustroj, vođenje i redovno ažuriranje interne evidencije općinske imovine kojom upravlja Općina Cerovlje“

PRILOG 5: POSEBAN CILJ 1.5. „Ustroj, vođenje i redovno ažuriranje interne evidencije općinske imovine kojom upravlja Općina Cerovlje“								
Razdoblje: siječanj – prosinac 2021.								
MJERA	PRAVNO/UPRAVNI INSTRUMENTI PROVEDBE MJERE	AKTIVNOSTI/ NAČIN OSTVARENJA	OPIS AKTIVNOSTI	POKAZATELJI REZULTATA	MJERNA JEDINICA ZA POKAZATELJ REZULTATA	POLAZNA I CILJANA VRIJEDNOST MJERNE JEDINICE	PROJEKT	OPIS PROJEKTA
Funkcionalna uspostava Evidencije imovine Općine Cerovlje	<p>Zakon o upravljanju državnom imovinom (»Narodne novine«, broj 52/18)</p> <p>Zakon o središnjem registru državne imovine (»Narodne novine« broj 112/18)</p> <p>Uredba o Središnjem registru državne imovine (»Narodne novine«, broj 03/20)</p> <p>Odluka o uspostavi Registra imovine Općine Cerovlje (»Službene novine Grada Pazina«, broj 41/19)</p>	1. Klasifikacija imovine i standardizacija podataka o imovini	Klasifikacija imovine u izrađenoj internoj evidenciji imovine po utvrđenim odredbama	Pojavni oblici općinske imovine u internim evidencijama	Broj	<p>Pojavni oblici nekretnina (broj je varijabilan te se redovno ažurira sukladno kupnji i prodaji nekretnina)</p> <p>Pojavni oblici financijske imovine (dionice, poslovni udjeli, vrijednosni papiri) Polazna(6) Ciljana (6)</p> <p>Pojavni oblici pokretnina Polazna (2) Ciljana (2)</p>	Projekt Implementacija upravljanja imovinom	

		2. Redovito ažuriranje i objava podataka o imovini u internoj evidenciji imovine Općine Cerovlje	Vođenje evidencije općinske imovine	Kontinuirano ažuriranje i objava podataka u internoj evidenciji	Broj	<p>Pojavni oblici nekretnina (broj je varijabilan te se redovno ažurira sukladno kupnji i prodaji nekretnina)</p> <p>Pojavni oblici financijske imovine Polazno (6) Ciljano (6)</p> <p>Pojavni oblici pokretnina Polazna (2) Ciljana (2)</p>	Sveobuhvatna, autentična i redovito ažurirana Evidencija imovine
Dostavljanje podataka i promjena predmetnih podataka u Središnji registar državne imovine		1. Jednom mjesečno slanje podataka o imovini u Središnji registar državne imovine	Mjesečno ažuriranje podatka o imovini i dostava u Središnji registar državne imovine	Broj ažuriranja	Broj	<p>Polazno (0) Ciljano (12)</p>	Općina Cerovlje dostavit će podataka u Središnji registar kada dostava bude omogućena.

10. POSEBAN CILJ 1.6. - „Priprema, realizacija i izvještavanje o primjeni akata strateškog planiranja“

PRIOLOG 6: POSEBAN CILJ 1.6. „Priprema, realizacija i izvještavanje o primjeni akata strateškog planiranja“
Razdoblje: siječanj – prosinac 2021.

MJERA	PRAVNO/UPRAVNI INSTRUMENTI PROVEDBE MJERE	AKTIVNOSTI/ NAČIN OSTVARENJA	OPIS AKTIVNOSTI	POKAZATELJI REZULTATA	MJERNA JEDINICA ZA POKAZATELJ REZULTATA	POLAZNA I CILJANA VRIJEDNOST MJERNE JEDINICE	PROJEKT	OPIS PROJEKTA
Unaprjeđenje upravljanja općinskom imovinom putem akata strateškog planiranja	Zakon o upravljanju državnom imovinom (»Narodne novine«, broj 52/18)	1. Priprema, izrada i usvajanje Godišnjeg plana upravljanja imovinom za 2021.	Izrada prijedloga Godišnjeg plana upravljanja imovinom za 2021.	Prijedlog Godišnjeg plana upravljanja imovinom za 2021.	Broj	Polazno (0) Ciljano (1)	Projekt Implementacija upravljanja imovinom	Izrada Plana upravljanja imovinom u vlasništvu Općine Cerovlje za 2021. godinu
	Zakon o središnjem registru državne imovine (»Narodne novine« broj 112/18)		Provedba Savjetovanja sa zainteresiranim javnošću za Godišnji plan upravljanja imovinom za 2021.					
	Uredba o Središnjem registru državne imovine (»Narodne novine«, broj 03/20)		Usvajanje dokumenta na sjednici Općinskog vijeća					
	Odluka o usvajanju godišnjeg plana upravljanja imovinom u vlasništvu Općine Cerovlje za 2020. godinu (»Službene novine Grada Pazina«, broj 50/19)	2. Revidiranje Strategije upravljanja imovinom 2019.-2025.	Ažuriranje i uskladba dokumenta s novim aktima i podacima	Revidirana Strategija	Broj	Polazno (1) Ciljano (1)		

11. POSEBAN CILJ 1.7. - „Razvoj ljudskih resursa, informacijsko-komunikacijske tehnologije i financijskog aspekta Općine Cerovlje“

PRILOG 7: POSEBAN CILJ 1.7. „Razvoj ljudskih resursa, informacijsko-komunikacijske tehnologije i financijskog aspekta Općine Cerovlje“								
Razdoblje: siječanj – prosinac 2021.								
MJERA	PRAVNO/UPRAVNI INSTRUMENTI PROVEDBE MJERE	AKTIVNOSTI/ NAČIN OSTVARENJA	OPIS AKTIVNOSTI	POKAZATELJI REZULTATA	MJERNA JEDINICA ZA POKAZATELJ REZULTATA	POLAZNA I CILJANA VRIJEDNOST MJERNE JEDINICE	PROJEKT	OPIS PROJEKTA
Strateško upravljanje ljudskim resursima	Zakon o državnim službenicima (»Narodne novine«, broj 92/05, 140/05, 142/06, 77/07, 107/07, 27/08, 34/11, 49/11, 150/11, 34/12, 49/12, 37/13, 38/13, 01/15, 138/15, 61/17, 70/19, 98/19),	1. Provedba edukacija i stručnih usavršavanja	Izrada plana izobrazbe Općinskih službenika	Broj provedenih edukacija	Broj	Polazno (1) Ciljano (2)	Edukacije vezane za proračun	
		2. Raspisivanje i objava Javnog natječaja	Objava Javnog natječaja prema Planu prijema za 2021. godinu	Broj traženih izvršitelja	Broj	Polazno (0) Ciljano (0)		
			Utvrđivanje liste kandidata, testiranje, intervju, objava rezultata, objava rješenja o prijemu u Općinsku službu, prijem u Općinsku službu	Broj novozaposlenih	Broj	Polazno (1) Ciljano (1)		
Poboljšanje informatizacije i digitalizacije	Plan prijma u službu za 2020. godinu (»Službene novine Grada Pazina«, broj 01/20)	1. Traženje ponude od postojećeg dobavljača	Traženje ponude	Zahtjev za ponudom	Broj	Polazno (0) Ciljano (0)		
		2. Prihvaćanje ponude i uspostava plana izvođenja	Razmatranje i prihvaćanje ponude	Odluka o prihvaćanju ponude	Broj akata	Polazno (0) Ciljano (0)		
		3. Usvajanje novih internih	Donošenje novih i poboljšanje	Usvojeni/poboljšani akti	Broj akata	Polazno (1)	Plan klasifikacijskih oznaka za 2021. god.	

		akata	postojećih internih akata iz područja uredskog poslovanja			Ciljano (1)		
		4. Testiranje poboljšanog sustava i stavljanje u funkciju	Testiranje novih funkcionalnosti aplikacije primjenom u radu	Sustav stavljen u rad	Broj	Polazno (0) Ciljano (0)		
Poboljšanje financijskog upravljanja		1. Dodatna automatizacija praćenja potraživanja imovine	Unaprjeđenje postojećeg aplikativnog modela	Povećanje naplate potraživanja	Broj	Polazno (0) Ciljano (0)		

Na temelju članaka 107. i 109. Zakona o cestama ("Narodne novine" broj 84/11., 22/13., 54/13., 148/13., 92/14. i 110/19.) i članka 17. Statuta Općine Cerovlje ("Službene novine Grada Pazina" broj 11/09., 7/13., 19/14., 4/18. i 14/20.), Općinsko vijeće Općine Cerovlje, na sjednici održanoj 20. listopada 2020. godine, donosi

ODLUKU
o izmjeni i dopuni Odluke o popisu nerazvrstanih
cesta na području Općine Cerovlje

Članak 1.

Ovom Odlukom dopunjuje se Odluka o popisu nerazvrstanih cesta na području Općine Cerovlje od 12. lipnja 2014. godine ("Službene novine Grada Pazina" broj 19/14.), na način da se tablica popisa nerazvrstanih cesta mijenja i dopunjuje podacima o nerazvrstanoj cesti NC 101 i nadopunjuje novim nerazvrstanim cestama NC 125 i NC 126 te ista sada glasi:

Oznaka ceste	Početna točka	Završna točka	Naziv ceste	Opis ceste (vrsta kolnika i sl.)	Duljina (metara)	Prosječna širina (metara)	Površina (m ²)	Katastarska općina	Katastarska čestica
NC 101	NC 103	Zajerci	Zajerci- Draguč	Asfalt	2214,00	3,00	6642,00	Draguč	6197, 6193, 6174, 4716/1, 4714, 4594/1, 4594/5
NC 125	ŽC 5013	Selo	Klanac	Makadam	93	4,00	399	Cerovlje	1629
NC 126	ŽC 5046	Medelovac	Medelovac	Asfalt, makadam	355	2,5	901	Cerovlje	1630/3

Članak 2.

Ova Odluka stupa na snagu danom donošenja, a objavit će se u Službenim novinama Grada Pazina i Općina Cerovlje, Gračišće, Karojba, Lupoglav i Sveti Petar u Šumi.

KLASA: 340-01/20-01/04
URBROJ: 2163/06-02-02-20-1
Cerovlje, 20. listopada 2020.

OPĆINSKO VIJEĆE OPĆINE CEROVLJE
Predsjednik Općinskog vijeća
Ivan Jurada, v.r.

Na temelju članka 30. stavka 7. Zakona o održivom gospodarenju otpadom („Narodne novine“ broj 94/13. i 73/17.), članka 4. Uredbe o gospodarenju komunalnim otpadom („Narodne novine“ broj 50/17. i 84/19.) i članka 17. Statuta Općine Cerovlje („Službene novine Grada Pazina“, broj 11/09., 7/13., 19/14., 4/18. i 14/20.), Općinsko vijeće Općine Cerovlje, na sjednici održanoj 20. listopada 2020. godine, donijelo je

ODLUKU

o izmjeni i dopuni Odluke o načinu pružanja javne usluge prikupljanja miješanog i biorazgradivog komunalnog otpada na području Općine Cerovlje

Članak 1.

U Odluci o načinu pružanja javne usluge prikupljanja miješanog i biorazgradivog komunalnog otpada na području Općine Cerovlje (»Službene novine Grada Pazina broj: 04/18) članak 20. stavak 1., točka a., mijenja se i glasi:

»Obračunska razdoblja kroz kalendarsku godinu su:

- a. za korisnike iz kategorije kućanstva obračunsko razdoblje je dva mjeseca, što predstavlja šest obračunskih razdoblja kroz kalendarsku godinu.»

Članak 2.

Članak 75. stavak 1. mijenja se i glasi:

»Računi se dostavljaju prema obračunskim razdobljima iz ove Odluke, sukladno članku 20. ove Odluke. «

Članak 3.

Ova Odluka stupa na snagu danom donošenja i objavit će se u Službenim novinama Grada Pazina i Općina Cerovlje, Gračišće, Karojba, Lupoglav, Sv. Petar u Šumi i Tinjan.

KLASA: 363-02/20-01/07

URBROJ: 2163/06-02-02-20-1

Cerovlje, 20. listopada 2020.

OPĆINSKO VIJEĆE OPĆINE CEROVLJE

Predsjednik Općinskog vijeća

Ivan Jurada, v.r.

Na temelju članka 5. stavka 2. Odluke o načinu, uvjetima i postupku raspolaganja imovinom u vlasništvu Općine Cerovlje („Službene novine Grada Pazina“, broj 24/09.) i članka 17. alineje 13. Statuta Općine Cerovlje („Službene novine Grada Pazina“, broj 11/09., 7/13., 19/14., 4/18. i 14/20.), Općinsko vijeće Općine Cerovlje na svojoj sjednici održanoj dana 20. listopada 2020. godine, donijelo je

ODLUKU
o prodaji nekretnine u vlasništvu Općine Cerovlje

1. Daje se na prodaju putem javnog natječaja nekretnina u vlasništvu Općine Cerovlje i to:

Red. br.	Kat. općina/ kat. čestica	m ²	Početna cijena u kunama	garantni polog u kunama
1.	K.O. PAZ k.č. 64/2 zgr.	22,00	4.500,00	450,00

2. Početna cijena nekretnine utvrđena je na temelju procjene o tržišnoj vrijednosti nekretnina ovlaštenog procjenitelja građevinske struke.

3. Pri odabiru najpovoljnije ponude Komisija za promet imovinom u vlasništvu Općine Cerovlje vodit će se kriterijem najviše ponuđene cijene.

4. Kupoprodajna cijena plaća se odjednom u roku od 15 dana od dana sklapanja ugovora.

5. U skladu s ovom Odlukom Općinski načelnik objavit će Natječaj za prodaju nekretnine usmenim javnim nadmetanjem.

6. Tekst Natječaja objavit će se na oglasnoj ploči Općine Cerovlje, oglasnoj ploči mjesnog odbora Paz, na Internet stranici Općine, a obavijest o prodaji nekretnina oglasit će se u dnevnom tisku „Glas Istre“.

7. Ova Odluka stupa na snagu prvoga dana od dana objave u Službenim novinama Grada Pazina i Općina Cerovlje, Gračišće, Karojba, Lupoglav i Sv. Petar u Šumi.

KLASA: 940-01/20-01/08

URBROJ: 2163/06-02-02-20-1

Cerovlje, 20. listopada 2020.

OPĆINSKO VIJEĆE OPĆINE CEROVLJE

Predsjednik
Općinskog vijeća
Ivan Jurada, v.r

Na temelju članka 17. Statuta Općine Cerovlje («Službene novine Grada Pazina», broj 11/09., 7/13., 19/14., 4/18. i 14/20.), razmatrajući Izvješće o radu Fonda za razvoj poljoprivrede i agroturizma Istre” za 2018. godinu, Općinsko vijeće Općine Cerovlje je na svojoj sjednici održanoj dana 20. listopada 2020. godine, donosi sljedeći

ZAKLJUČAK

1. Prihvaća se Izvješće o radu Fonda za razvoj poljoprivrede i agroturizma Istre za 2019. godinu.

KLASA: 320-01/20-01/02
URBROJ: 2163/06-02-02-20-2
Cerovlje, 20. listopada 2020.

OPĆINSKO VIJEĆE OPĆINE CEROVLJE

Predsjednik Općinskog vijeća
, Y D Q - X U D G D Y U