

4. GRAĐEVINSKA PODRUČJA NASELJA
I IZDVJENA GRAĐEVINSKA PODRUČJA IZVAN NASELJA
4.7. k.o. Borut i k.o. Paz

- TUMAČ ZNAKOVA
- GRANICA OBLHVATA PPUO-a
 - GRANICA NASELJA
 - GRANICA GRAĐEVINSKOG PODRUČJA NASELJA
 - GRANICA IZDVJENOG GRAĐEVINSKOG PODRUČJA IZVAN NASELJA
 - GRAĐEVINSKO PODRUČJE - NEIZGRADENI I NEUREĐENI DIO
 - GRAĐEVINSKO PODRUČJE - NEIZGRADENI I NEUREĐENI DIO ZA KOJI JE PROPISANA DETALJNOST UPLJA
-
- RAZVOJ I UREĐENJE POVRŠINA NASELJA
- STAMBENA NAMENA
 - JAVNA I DRUŠTVENA NAMENA
 - GOSPODARSKA NAMENA - PROIZVODNA
 - SPORT I REKREACIJA
 - INFRASTRUKTURNE GRAĐEVINE
-
- RAZVOJ I UREĐENJE POVRŠINA IZVAN NASELJA
- MJEŠOVITA NAMENA
 - GOSPODARSKA NAMENA - PROIZVODNA
 - GOSPODARSKA NAMENA - POSLOVNA
 - UGOSTITELJSKO TURISTIČKA NAMENA - TURISTIČKO PODRUČJE TP
 - SPORT I REKREACIJA
 - GROBLJA I GROBNE GRAĐEVINE
 - INFRASTRUKTURNE GRAĐEVINE
-
- PODRUČJA S OGRANIČENJIMA U KORIŠTENJU
- KULTURNA BASTINA (ovi listi SA)
 - B - zona zaštite pojedine strukture naselja
 - A - zona zaštite
 - I - zona arheoloških istraživanja naselja
 - E - zona zaštite ekspozicije naselja
 - K - zona kulturnog krajolika
 - UPLJ - OBEZNA IZRADA URBANISTIČKOG PLANA UREĐENJA (UPLJ)

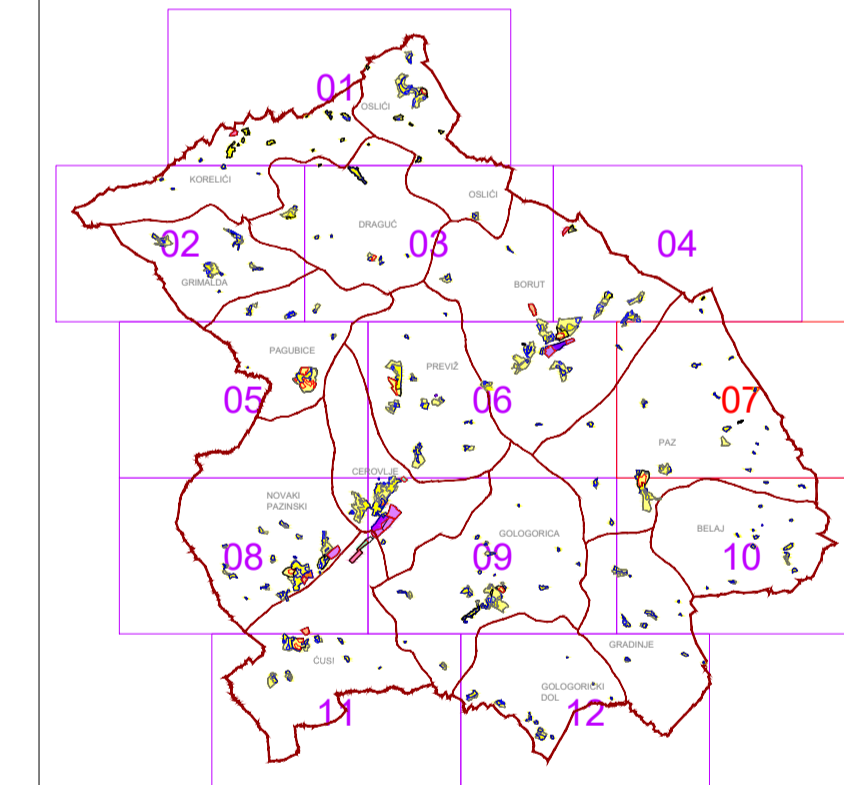

statistička naselja: BORUT, PAZ



Općina	Općina
ISTARSKA	CEROVLJE
Naziv prostornog plana	PROSTORNI PLAN UREĐENJA OPĆINE CEROVLJE
Eksponat predloženi tekst uređeni za provedbu prostornog plana	
Statistički naziv naselja: Paz	
Naziv kategoriziranih područja	GRAĐEVINSKA PODRUČJA NASELJA
I IZDVJENA GRAĐEVINSKA PODRUČJA IZVAN NASELJA	
Broj kategoriziranih područja	4.7.
Mjerilo kategoriziranih područja: 1 : 5 000	
Odluka o izradi plana:	Odluka predstavničkog tijela o donošenju plana:
Javna rasprava (datum objave):	Javni uvid (održan):
Pečat tijela odgovornog za provođenje javne rasprave:	Odgovorna osoba za provođenje javne rasprave:
M.P.	
Suglasnost na plan:	
Pravna osoba koja je izradila plan:	APE d.o.o. za arhitekturu, planiranje i ostale poslovne djelatnosti
Ozaljska 61, 10000 Zagreb, tel/fax: 01/309-7572	
Pečat pravne osobe koja je izradila plan:	Odgovorna osoba:
	SANDRA JAKOPEC, dpl.ing.rah.
Odgovorni voditelj izrade nacrtne prijedloga plana:	
Stručni tim u izradi plana:	
Pečat predstavničkog tijela:	Pečat predstavničkog tijela:
M.P.	IVAN JURADA, Predsjednik Općinskog vijeća
Stupajnost ovog prostornog plana i izvršenim ispravcima:	Pečat nadležnog tijela:
	M.P.

PROSTORNI PLAN UREĐENJA OPĆINE CEROVLJE