

Na temelju članka 94. stavka 1. Poslovnika o radu Općinskog vijeća Općine Cerovlje («Službene novine Grada Pazina» broj 16/09. i 7/13.),

S A Z I V A M

18. sjednicu Općinskog vijeća Općine Cerovlje, za

PONEDJELJAK, 11. studeni 2019.
u vijećnici Općine Cerovlje
s početkom u 18,30 sati.

Za rad sjednice predlažem sljedeći

D n e v n i r e d :

0. Verifikacija Zapisnika sa 17. sjednice Općinskog vijeća.
1. a) Razmatranje i donošenje prijedloga Odluke o poništenju Programa raspolaganja poljoprivrednim zemljištem u vlasništvu Republike Hrvatske na području Općine Cerovlje („Službene novine Grada Pazina“, broj 24/18.)
b) Razmatranje i donošenje prijedloga Programa raspolaganja poljoprivrednim zemljištem u vlasništvu Republike Hrvatske na području Općine Cerovlje.
2. Razmatranje i donošenje Odluke o prigovoru Eugena Trdoslavića na prijedlog Programa raspolaganja poljoprivrednim zemljištem u vlasništvu Republike Hrvatske.
3. Razmatranje i donošenje Odluke o naknadi štete zakupniku poslovnog prostora u vlasništvu Općine Cerovlje.
4. Podnošenje Izvještaja o radu Općinskog načelnika za siječanj – lipanj 2019. godine.
5. Pitanja vijećnika.
6. Razno.

Molim da se sjednici odazovete, a eventualnu spriječenost opravdate na telefon 684-140.

Kartografski prikaz iz 1. točke možete pogledati na web stranici Općine Cerovlje: www.cerovlje.hr ili u prostorijama Općine Cerovlje.

KLASA: 021-05/19-01/09
URBROJ: 2163/06-02-02-19-1
Cerovlje, 08. studeni 2019.

Predsjednik
Općinskog vijeća
Ivan Jurada, v.r.

Na temelju članka 17. Statuta Općine Cerovlje („Službene novine Grada Pazina“ broj 11/09., 7/13., 19/14. i 4/18.), Općinsko vijeće Općine Cerovlje, na sjednici održanoj dana _____ 2019. godine, donijelo je

ODLUKU

o poništenju Programa raspolaganja poljoprivrednim zemljištem u vlasništvu Republike Hrvatske na području Općine Cerovlje („Službene novine Grada Pazina“, broj 24/18.)

Članak 1.

Općinsko vijeće Općine Cerovlje poništava Program raspolaganja poljoprivrednim zemljištem u vlasništvu Republike Hrvatske na području Općine Cerovlje („Službene novine Grada Pazina“, broj 24/18.)

Članak 2.

Ova Odluka stupa na snagu prvog dana od dana objave u Službenim novinama Grada Pazina i Općina Cerovlje, Gračišće, Karojba, Lupoglav i Sveti Petar u Šumi.

KLASA: 945-01/19-01/
URBROJ: 2163/06-02-02-19-
Cerovlje, _____ 2019.

OPĆINSKO VIJEĆE OPĆINE CEROVLJE

Predsjednik Općinskog vijeća
Ivan Jurada, v.r.

ŽUPANIJA: ISTARSKA ŽUPANIJA

**PROGRAM RASPOLAGANJA POLJOPRIVREDNIM ZEMLJIŠTEM U
VLASNIŠTVU REPUBLIKE HRVATSKE**

ZA OPĆINU CEROVLJE

SADRŽAJ PROGRAMA

1. Ukupna površina poljoprivrednog zemljišta u vlasništvu države na području Općine Cerovlje iznosi: 181,1577 ha
2. Podaci o dosadašnjem raspolaganju

T-1 Prikaz dosadašnjeg raspolaganja po svim oblicima - površina u ha

R.br.	OBLIK RASPOLAGANJA (skraćeni naziv iz ugovora)	Ukupan broj ugovora	Ukupna površina po ugovorima
1.	Zakup	0	0
2.	Dugogodišnji zakup	2	14,0676
3.	Koncesija	0	0
4.	Privremeno korištenje	20	96,7264
5.	Prodaja (neotplaćeno)*	2	1,6608
	Ukupno	24	112,4548

*napomena: ovdje upisati samo površine koje su prodane, a neotplaćene

Ovdje je potrebno navesti sve oblike raspolaganja po svim dosadašnjim zakonima na temelju prijašnjih Zakona

3. Sumarni pregled površina poljoprivrednog zemljišta u vlasništvu države prema oblicima raspolaganja

T-2 Prikaz ukupnih površina po oblicima raspolaganja

OBLIK RASPOLAGANJA	Površina u ha	NAPOMENA (minirano, višegodišnji nasadi i sustavi odvodnje i navodnjavanja)
površine određene za povrat	3,1140	U skladu s očitovanjem Ureda državne uprave u Istarskoj županiji o površini koju je potrebno osigurati kao nadoknadu za oduzetu imovinu Općina Cerovlje je u svrhu povrata namijenila ukupno 11 katastarskih čestica ukupne površine 3,1140 ha. Ova površina predstavlja 1,7% od ukupnog poljoprivrednog zemljišta u vlasništvu Republike Hrvatske na području Općine Cerovlje. Pritom je poštivan i prostorni razmještaj ovog zemljišta po katastarskim općinama. Poljoprivredno zemljište namijenjeno za povrat ne nalazi se na području koje je na popisu miniranih i minski

		sumnjivih područja, kao ni na području na kojemu su planirani sustavi javnog navodnjavanja ili odvodnje.
površine određene za prodaju - jednokratno, maksimalno do 25%	0	Općina Cerovlje neće vršiti prodaju poljoprivrednog zemljišta u vlasništvu Republike Hrvatske.
površine određene za zakup	178,0437	Za zakup je namijenjena površina od ukupno 178,0437 ha što predstavlja 98,3% od ukupnog državnog poljoprivrednog zemljišta na području Općine Cerovlje. Ovakav oblik budućeg raspolaganja u najvećoj mjeri odgovara interesima općine, kao i potrebama lokalnih poljoprivrednika. Poljoprivredno zemljište namijenjeno za zakup ne nalazi se na području koje je na popisu miniranih i minski sumnjivih područja, kao ni na području na kojemu su planirani sustavi javnog navodnjavanja ili odvodnje.
površine određene za zakup za ribnjake	0	Na području Općine Cerovlje nema površina u vlasništvu Republike Hrvatske koje bi se namijenile za zakup za ribnjake.
površine određene za zakup zajedničkih pašnjaka	0	Na području Općine Cerovlje nema površina u vlasništvu Republike Hrvatske koje bi se namijenile za zakup za zajedničke pašnjake.
površine određene za ostale namjene - jednokratno, maksimalno do 5%	0	Na području Općine Cerovlje nisu predviđene ostale namjene korištenja, odnosno neće se vršiti prenamjena poljoprivrednih površina u vlasništvu Republike Hrvatske.

MAKSIMALNA POVRŠINA ZA ZAKUP iznosi: 50,00 ha.

NAPOMENA/OBRAZLOŽENJE (određene specifičnosti za područje jedinice lokalne samouprave):

Općina Cerovlje je smještena u središnjem području Istarske županije gdje graniči s općinama Gračišće, Pićan, Kršan i Lupoglav te Gradovima Pazin i Buzet.

Općina Cerovlje se prostire na površini od ukupno 106 km² odnosno 10.600 ha.

Na slici ispod zelenom je linijom označen prostor Općine Cerovlje, dok su crvenom linijom označene granice katastarskih općina. Vidljivo je da se Općina Cerovlje proteže na području jedanaest katastarskih općina: Belaj, Borut, Cerovlje, Draguč, Gologorica, Gradinje, Grimalda, Novaki Pazinski, Paz, Previž i Tibole. Od svih navedenih katastarskih općina jedino se KO Novaki Pazinski jednim manjim dijelom prostire i na području Grada Pazina, dok se sve ostale katastarske općine u cijelosti nalaze na području Općine Cerovlje.

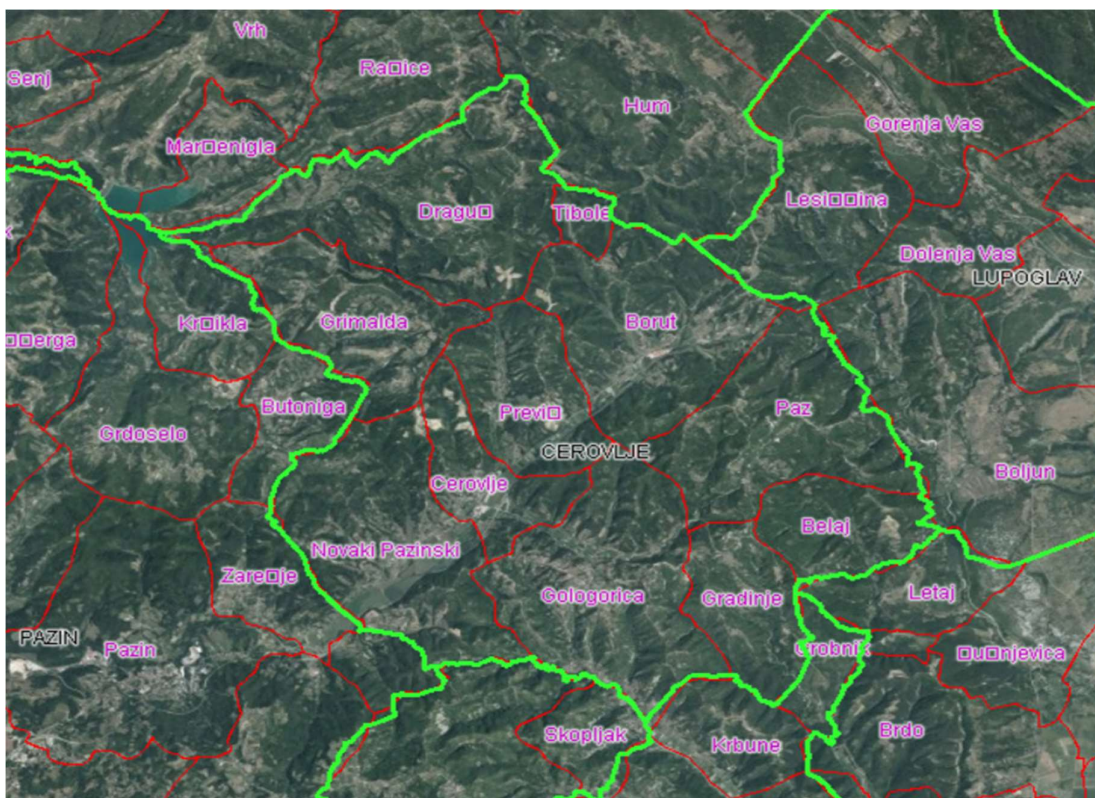

Slika 1: Područje Općine Cerovlje i granice katastarskih općina na njezinom području

S aspekta obavljanja aktivnosti poljoprivredne proizvodnje bitno je ukratko navesti osnovna obilježja prirodnih uvjeta koji vladaju na određenom prostoru. Područje Općine Cerovlje nalazi se u zoni mediteranske, umjereno tople vlažne klime. Njezine osnovne karakteristike su topla ljeta i kišne zime. Najsušnija razdoblja godine su u rano proljeće (ožujak) i u toplo godišnje doba (kolovoz). Kišno razdoblje ima dva maksimuma, u razdobljima svibanj-lipanj i listopad-studen. Na temelju desetogodišnjeg klimatološkog razdoblja (od 2004.-2014. godine, meteorološka postaja Pazin) utvrđeno je da srednja godišnja temperatura ovog područja iznosi 11,9 °C. Najhladniji mjesec je siječanj s prosječnom temperaturom od 3,2 °C dok je najtopliji mjesec srpanj s prosječnom temperaturom od 21,9 °C. Srednja godišnja količina oborina iznosi 1.161,6 mm pri čemu najviše oborina padne u studenom (158,9 mm), a najmanje u travnju (62,8 mm). S obzirom na pedološka obilježja, prostor Općine Cerovlje nalazi se na području sive Istre (Krebs, N., 1907). Siva Istra obuhvaća središnji dio istarskog poluotoka koji je zbog vodonepropusnosti flišnih naslaga znatno snižen erozijom i razdijeljen mnogim tekućicama u mnogobrojne jaruge niz koje se slijevaju oborinske vode. Važan element reljefa ovog dijela Istre su doline rijeka Mirne i Raše s pritocima, a njihovo je oblikovanje uvjetovano sastavom stijena. U predjelima u čijem sastavu prevladavaju mekše stijene (flišne naslage), rijeke imaju razgranatu mrežu pritoka, s kojima su oblikovale prostrana proširenja. U predjelima u čijem sastavu prevladavaju tvrđe (karbonatne) stijene, rijeke su uz pomoć vodom nošenoga materijala usjekle duboke i strme kanjonske doline. Tragovi erozije su mnogobrojni, a vidljivi su u suhim potočnim koritima (npr. pritoci Raše i Boljunščice s nekoliko desetaka potoka) te na golim flišnim pristrancima izbrazdanim mnoštvom vododerina i jaruga..

Poljoprivreda je sastavni dio i temeljni čimbenik odnosa u ukupnom, a posebice u ruralnom prostoru i sama po sebi u funkciji njegova razvitka, očuvanja i zaštite. Poljoprivreda je jedan od temelja regionalnog razvitka svakog prostora jer je po svom karakteru "lokalna", odnosno determiniraju je prirodni i društveni uvjeti koji su na širem prostoru heterogeni, te se nužno mora svoditi na manja, prirodno homogenija, područja. Imajući na umu navedene značajke i važnosti koje poljoprivreda kao gospodarska grana ima za prostor i žitelje Općine Cerovlje, pristupilo se je izradi Programa raspolaganja poljoprivrednim zemljištem u vlasništvu Republike Hrvatske na području Općine Cerovlje. Zadaća je ovog Programa da se na temelju važećih zakonskih odredbi, uvažavajući prisutne agroekološke uvjete, te interese i potrebe dionika poljoprivrednog sektora, utvrde načini budućeg raspolaganja državnim

poljoprivrednim zemljištem kako bi se omogućilo optimalno iskorištenje ovog, za poljoprivredu, vrlo važnog proizvodnog resursa.

Poljoprivreda, s aspekta interesa Općine Cerovlje, ima višeznačnu ulogu i značajna je gospodarska grana budući da se uspješnost njezinog funkcioniranja u velikoj mjeri odražava na sveukupnost ekoloških, ekonomskih i socio-demografskih obilježja ovog prostora. Ekološka funkcija poljoprivrede proizlazi iz činjenice da se ona odvija na širokom prostoru koji, izuzev šuma, obuhvaća sve neizgrađene zemljišne površine. S aspekta djelovanja na prostor, zadaća jedinice lokalne samouprave je voditi računa da što više poljoprivrednog zemljišta na njezinom području bude u proizvodnoj funkciji i da se na njemu provode sve potrebne agrotehničke mjere. Napuštanje poljoprivrede kao dopunske djelatnosti i dopuskog izvora prihoda na malim, obiteljskim gospodarstvima neminovno ima za posljedicu zapuštanje ionako sitnih poljoprivrednih površina, smanjivanje proizvodnog potencijala, degradaciju u šumsko zemljište i, u krajnjem slučaju, gubitak zemljišta kao najznačajnijeg proizvodnog resursa u poljoprivredi. S time je usko povezana povećana opasnost od izbijanja požara, gubitak bioraznolikosti, smanjenje estetske i uporabne vrijednosti prostora. Promatrajući ekološki aspekt utjecaja, interes je općine da se razvoj poljoprivrede temelji na održivim principima koji uvažavaju kriterij obnovljivosti osnovnih resursa: tla, vode i zraka čiji se potencijali, kvaliteta i vrijednosti tijekom vremena ne smiju umanjivati.

Ekonomski aspekt poljoprivredne djelatnosti ogleda se u njezinoj dohodovnosti, odnosno osiguravanju zadovoljavajućeg životnog standarda osobama koje se njome bave. Ovaj je aspekt najvažniji gospodarstvima kojima je poljoprivreda glavna gospodarska djelatnost i osnovni izvor prihoda. Ovakva gospodarstva karakteriziraju uža specijalizacija proizvodnje, visoka mehaniziranost radnih operacija, viša razina dorade i finalizacija kroz proizvode više dodane vrijednosti, primjena suvremenih tehničkih i tehnoloških rješenja, visoka ulaganja kapitala, kako u trajna, tako i u obrtna sredstva. Zadaća je svake JLS poticati razvoj ovakvih naprednijih poljoprivrednih gospodarstava koja ujedno predstavljaju pokretačko jezgro oko kojeg se okupljaju druga manja gospodarstava na lokalnom području koja u ovoj „simbiozi“ nalaze svoj interes u proizvodnji sirovina, lakšem pristupu tržištu, jednostavnijem i bržem usvajanju novih tehnologija i slično.

Socio-demografski ili društveni značaj poljoprivrede proizlazi iz činjenice da se je u ruralnom području, kakav je cjelokupni prostor Općine Cerovlje, velika većina stanovništva tradicionalno bavila nekim vidom poljoprivredne proizvodnje, te je ona u velikoj mjeri

utjecala na kreiranje njihovog stila življenja. S njome povezani razni običaji i navike predstavljaju značajno bogatstvo tradicijske kulture, vrlo raznolike i specifične za pojedina područja.

Poljoprivredno zemljište, kao osnovni i ograničeni proizvodni resurs u poljoprivredi, utječe na razvoj poljoprivrede nekog područja svojom raspoloživom količinom (odnosno površinom), ali i kakvoćom koja je rezultat prirodne plodnosti i djelovanja čovjeka na očuvanje i unaprjeđenje njegovih proizvodnih potencijala.

Povezano s prethodno iznijetim prirodnim obilježjima, kao i aktualnim gospodarsko-tržišnim uvjetima, može se konstatirati da su u strukturi poljoprivredne proizvodnje na području Općine Cerovlje najzastupljeniji uzgoj višegodišnjih nasada (maslinarstvo i vinogradarstvo), ratarska i stočarska proizvodnja, te povrćarstvo.

Poljoprivrednim zemljištem, u smislu ovog programa, smatraju se poljoprivredne površine u vlasništvu Republike Hrvatske koje su po načinu uporabe u katastru opisane kao: oranice, vrtovi, livade, pašnjaci, voćnjaci, maslinici, vinogradi ribnjaci, trstici i močvare, kao i drugo zemljište koje se može privesti poljoprivrednoj proizvodnji. Ovo se poljoprivredno zemljište mora održavati pogodnim za poljoprivrednu proizvodnju što podrazumijeva sprječavanje njegove zakorovljenosti i obrastanja višegodišnjim raslinjem, kao i smanjenje njegove plodnosti.

U postupku utvrđivanja konačnog popisa katastarskih čestica koje mogu ući u program raspolaganja poljoprivrednog zemljišta u vlasništvu RH prikupljena je sva potrebna dokumentacija od sljedećih službi:

1. Očitovanje Ureda državne uprave u Istarskoj županiji, zaprimljeno 11. 06. 2018. godine, o površini koju je potrebno osigurati kao nadoknadu za oduzetu imovinu (s obzirom na podnijete, a neriješene zahtjeve) sukladno Zakonu o naknadi za imovinu oduzetu za vrijeme jugoslavenske komunističke vladavine. U skladu s tim očitovanjem u ovom programu raspolaganja su određene površine namijenjene za povrat odnosno za zamjenu.

2. Očitovanja Hrvatskih voda, zaprimljena 29. 06. 2018., 21. 11. 2018. i 11. 12. 2018. godine, sukladno kojemu se na području Općine Cerovlje nalaze slijedeće katastarske čestice koje čine dijelom vodno dobro, ali se uz suglasnost Hrvatskih voda, mogu predvidjeti u zakup: k.č. 193/2 u KO Borut, k.č.1287, k.č. 1317, k.č. 1318, k.č. 1321, k.č. 1342/6, k.č. 1343, k.č. 1345, k.č. 1348/5, k.č. 1349, k.č. 1352 i k.č. 1354 sve u KO Cerovlje, k.č. 487, k.č. 1942, k.č. 2214, k.č. 2386, k.č. 3481, k.č. 1936, k.č. 1937, k.č. 1941, k.č. 1959, k.č. 1962, k.č.

1963, k.č. 1984/1, k.č. 1986/1, k.č. 1990, k.č. 2108, k.č. 2172/1, k.č. 2172/2, k.č. 2178/2, k.č. 2178/3, k.č. 2198/3, k.č. 2198/7, k.č. 2213, k.č. 2216, k.č. 2224, k.č. 2234, k.č. 2236/1, k.č. 2278/2, k.č. 2310/3, k.č. 2312/1, k.č. 2370, k.č. 2387/1, k.č. 2391/1, k.č. 2393/1, k.č. 2394/1 i k.č. 461 sve u KO Novaki Pazinski i k.č. 1181 KO Previž. Slijedeće katastarske čestice na području katastarske općine Novaki Pazinski imaju status vodnog odnosno javnog vodnog dobra te nisu dio ovoga Programa: k.č. 405, k.č. 407, k.č. k.č. 408/1, k.č. 409, k.č. 412, k.č. 414, k.č. 446, k.č. 481, k.č. 488/1, k.č. 490, k.č. 491, k.č. 1733/3, k.č. 1733/4 i k.č. 1737.

3. Uvjerenje Hrvatskih šuma d.o.o. o statusu k.č. na području Općine Cerovlje, izdano 29. 05. 2019. godine, u privitku kojega je dostavljen popis katastarskih čestica koje nisu obuhvaćene trenutno važećim programom gospodarenja šumama i šumskim zemljištima u vlasništvu RH za katastarske općine Belaj, Borut, Cerovlje, Draguč, Gologorica, Gradinje, Grimalda, Novaki Pazinski, Paz, Previž i Tibole.

4. Uvjerenja Upravnog odjela za decentralizaciju, prostorno uređenje i gradnju, odsjeka za prostorno uređenje i gradnju Pazin, izdata 24. 10. 2018. i 06. 12. 2018. godine, da se predmetne čestice nalaze izvan granica građevinskog područja s naznakom koje k.č. se nalaze na osobito vrijednom (P1) i vrijednom (P2) poljoprivrednom zemljištu. U skladu s ovim uvjerenjem selektiran je popis katastarskih čestica koje mogu biti sadržane u programu raspolaganja, a također su u rubrici „specifičnosti“ naznačene sve k.č. koje se nalaze u kategoriji P1 i P2 zemljišta.

5. Očitovanja Upravnog odjela za decentralizaciju, prostorno uređenje i gradnju, odsjeka za prostorno uređenje i gradnju Pazin, zaprimljena 24. 10. 2018. i 06. 12. 2018. godine, prema kojemu se katastarske čestice uključene u ovaj program raspolaganja ne nalaze u obuhvatu postojećeg i/ili planiranog sustava javnog navodnjavanja.

Sukladno prikupljenoj svoj potrebnoj dokumentaciji, ustanovljeno je da se na području Općine Cerovlje nalazi ukupno 1.194 katastarske čestice koje mogu biti uključene u Program raspolaganja poljoprivrednim zemljištem u vlasništvu RH. Njihova ukupna površina iznosi 181,1577 ha.

U narednoj tablici prikazana je struktura ovog zemljišta s obzirom na njegov prostorni razmještaj (po katastarskim općinama) i namjenu (po katastarskim kulturama).

T-3 Teritorijalna i uporabna struktura državnog poljoprivrednog zemljišta na području Općine Cerovlje – u ha

Redni broj	Katastarska općina	Katastarska kultura							Ukupno
		Oranica	Vinograd	Maslinik	Voćnjak	Livada	Pašnjak	Ostalo	
1	Belaj	0,82	11,04	0,00	0,00	0,00	0,15	0,00	12,01
2	Borut	2,14	2,30	0,00	0,00	1,79	3,23	0,37	9,82
3	Cerovlje	9,89	0,00	0,00	0,00	9,11	0,46	0,07	19,52
4	Draguč	13,34	0,29	0,00	1,61	1,78	1,07	0,16	18,26
5	Gologorica	1,46	0,00	0,00	0,00	0,23	1,98	0,22	3,89
6	Gradinje	0,00	0,00	0,00	0,00	0,00	0,00	0,00	0,00
7	Grimalda	2,07	0,50	0,00	0,00	0,00	0,10	0,00	2,67
8	Novaki Pazinski	76,05	2,93	0,00	0,00	3,96	3,24	0,00	86,18
9	Paz	8,84	0,11	0,00	0,00	1,03	0,75	0,00	10,72
10	Previž	10,13	0,29	0,00	0,00	4,05	0,80	0,00	15,27
11	Tibole	2,72	0,00	0,00	0,00	0,09	0,00	0,00	2,81
Ukupno		127,46	17,45	0,00	1,61	22,05	11,78	0,81	181,16

Najveći udio državnog poljoprivrednog zemljišta nalazi se na području KO Novaki Pazinski (47,57%), zatim slijedi KO Cerovlje gdje se nalazi 10,78% i KO Draguč s 10,08% udjela.

S obzirom na način uporabe ovog zemljišta, najviše su zastupljene oranice (70,4%), livade, (12,2%) i vinogradi (9,6%). Na pašnjake otpada 6,5% od ukupne površine državnog poljoprivrednog zemljišta na području Općine Cerovlje.

Općina Cerovlje može površine poljoprivrednog zemljišta u vlasništvu RH, a koje se nalazi na njezinom području, u ovom programu namijeniti za jedan od sljedećih oblika raspolaganje:

- površine određene za povrat i za zamjenu kada nije moguć povrat imovine oduzete za vrijeme jugoslavenske komunističke vladavine
- površine određene za prodaju, jednokratno, maksimalno do 25% ukupne površine poljoprivrednog zemljišta u vlasništvu države
- površine određene za zakup
- površine određene za zakup za ribnjake
- površine određene za zakup zajedničkih pašnjaka

- površine određene za ostale namjene, odnosno površine koje se mogu privesti nekoj drugoj poljoprivrednoj namjeni, jednokratno, maksimalno do 5% ukupne površine poljoprivrednog zemljišta u vlasništvu države.

Poljoprivrednim zemljištem u vlasništvu RH na području Općine Cerovlje raspolagati će se putem povrata ili zamjene te zakupa, dok oblici raspolaganja kao što su zakup za ribnjake, zakup za zajedničke pašnjake, prodaja i raspolaganje kroz ostale namjene nisu zastupljeni.

T-4 Struktura državnog poljoprivrednog zemljišta na području Općine Cerovlje po predviđenom obliku raspolaganja i katastarskim općinama – u ha

Redni broj	Katastarska općina	Predviđeni oblik raspolaganja				Ukupno
		Povrat	Zakup	Prodaja	Ostale namjene	
1	Belaj	0,00	12,01	0,00	0,00	12,01
2	Borut	0,05	9,77	0,00	0,00	9,82
3	Cerovlje	0,00	19,52	0,00	0,00	19,52
4	Draguč	0,00	18,26	0,00	0,00	18,26
5	Gologorica	0,00	3,89	0,00	0,00	3,89
6	Gradinje	0,00	0,00	0,00	0,00	0,00
7	Grimalda	0,00	2,67	0,00	0,00	2,67
8	Novaki Pazinski	3,07	83,11	0,00	0,00	86,18
9	Paz	0,00	10,72	0,00	0,00	10,72
10	Previž	0,00	15,27	0,00	0,00	15,27
11	Tibole	0,00	2,81	0,00	0,00	2,81
Ukupno		3,11	178,04	0,00	0,00	181,16

Raspolaganje državnim poljoprivrednim zemljištem na području Općine Cerovlje putem zakupa

Dominantni oblik raspolaganja državnim poljoprivrednim zemljištem na području Općine Cerovlje je zakup budući da će se na taj način ubuduće koristiti 178,0437 ha odnosno 98,3% od ukupne površine ovog zemljišta. Za zakup je ukupno namijenjeno 1.183 katastarskih čestica što predstavlja 99,08% od ukupnog broja katastarskih čestica ovog zemljišta. Na taj se način u prvom redu želi zadovoljiti potrebe lokalnih poljoprivrednih gospodarstava. Zakonom je predviđeno trajanje zakupa od 25 godina uz mogućnost njegovog produljenja za još 25

godina. Također, želi se spriječiti korištenje poljoprivrednog zemljišta u neproizvodne svrhe i njegova prenamjena, zapuštanje, obrastanje višegodišnjim drvenastima raslinjem ili devastacija. Ovim programom se ograničava maksimalna površina državnog poljoprivrednog zemljišta koja se može dati u zakup pojedinoj fizičkoj ili pravnoj osobi na 50,00 ha. Pritom treba naglasiti da se u ovu maksimalnu površinu uračunavaju sve površine državnog poljoprivrednog zemljišta koje je pojedina fizička ili pravna osoba dobila u zakup po natječajima provedenim od stupanja na snagu novog Zakona o poljoprivrednom zemljištu, odnosno od 08.03.2018. godine.

U zakup se može dati i zemljište u izvanknjižnom vlasništvu države pri čemu je općina dužna u roku od 30 dana od donošenja odluke o raspisivanju natječaja dostaviti dokumentaciju nadležnom općinskom državnom odvjetništvu radi pokretanja postupka za utvrđivanje i uknjižbu prava vlasništva države. Zakupnik je dužan i ovlašten izvršiti ili pokrenuti postupak za usklađenje zemljišnoknjižnog stanja o vlastitom trošku u roku od dvije godine od dana uvođenja u posjed. Pritom se zakupnina umanjuje razmjerno troškovima usklađenja zemljišnoknjižnog stanja.

Ako u trenutku davanja u zakup državno poljoprivredno zemljište nije u funkciji poljoprivredne proizvodnje ili je obraslo višegodišnjim raslinjem, zakupnik je dužan u roku od dvije godine od dana uvođenja u posjed to zemljište iskrčiti i staviti u funkciju poljoprivredne proizvodnje. Privođenje poljoprivrednoj namjeni zakupnik je dužan provesti o vlastitom trošku pri čemu mu se zakupnina umanjuje razmjerno nastalim troškovima.

Sredstva ostvarena od zakupa, privremenog korištenja ili prodaje državnog poljoprivrednog zemljišta prihod su jedinice lokalne samouprave u udjelu od 65% od ukupno ostvarenog prihoda. Trošenje ovih sredstava je isključivo namjensko te je stoga obaveza JLS donijeti program korištenja ovih sredstava.

Raspolaganje državnim poljoprivrednim zemljištem na području Općine Cerovlje putem povrata ili zamjene

Općina Cerovlje je određene površine državnog poljoprivrednog zemljišta namijenila za povrat, odnosno osigurala u svrhu zamjene za oduzetu imovinu (s obzirom na podnijete, a neriješene zahtjeve) sukladno Zakonu o naknadi za imovinu oduzetu za vrijeme jugoslavenske komunističke vladavine. Sukladno očitovanju Ureda državne uprave u Istarskoj

županiji ovim programom raspolaganja na području Općine Cerovlje osigurano ukupno 11 katastarskih čestica ukupne površine 31.140 m² državnog poljoprivrednog zemljišta za povrat ili zamjenu. Prilikom definiranja površina namijenjenih za povrat ili zamjenu poštivan je teritorijalni razmještaj zemljišta po katastarskim općinama.

Poljoprivredno zemljište koje je u ovom programu predviđeno za povrat ili za ostale namjene, a koje je pogodno za poljoprivrednu proizvodnju, može se dati u zakup javnim natječajem na rok do 5 godina, s mogućnošću njegovog produljenja, odnosno do pravomoćnosti rješenja o povratu sukladno posebnom propisu ili do privođenja toga zemljišta namjeni utvrđenoj prostornim planom. Takvo se zemljište, međutim, ne može koristiti za podizanje trajnih nasada ili za izgradnju građevina u svrhu poljoprivredne proizvodnje.

Na području Općine Cerovlje nisu predviđeni davanje državnog poljoprivrednog zemljišta u zakup za ribnjake ili za zajedničke pašnjake, prodaja, kao ni za ostale namjene odnosno njegova prenamjena u nepoljoprivredne svrhe.

DOKUMENTACIJA KOJA ČINI PRILOG OVOG PROGRAMA I NJEGOV JE SASTAVNI DIO:

1. Tablica u Excel formatu s popisom svih katastarskih čestica obuhvaćenih Programom.
2. Kopija katastarskog plana za područje Općine Cerovlje sa označenim poljoprivrednim površinama u skladu s čl. 5. Pravilnika o dokumentaciji potrebnoj za donošenje programa raspolaganja poljoprivrednim zemljištem u vlasništvu Republike Hrvatske (»Narodne novine«, broj 27/18).
3. Zemljišnoknjižni izvadci i Posjedovni listovi iz e-baze Preglednika katastarskih podataka DGU i ZIS aplikacije zemljišno knjižnog sustava Ministarstva pravosuđa.
4. Uvjerenja Upravnog odjela za decentralizaciju, prostorno uređenje i gradnju, odsjeka za prostorno uređenje i gradnju Pazin, da se prema važećem prostornom planu uređenja, predmetne čestice nalaze izvan granica građevinskog područja s potrebnom oznakom ukoliko se radi o osobito vrijednom (P1) i vrijednom (P2) poljoprivrednom zemljištu.
5. Očitovanje Ureda državne uprave u Istarskoj županiji o površini koju je potrebno osigurati kao nadoknadu za oduzetu imovinu (s obzirom na podnijete, a neriješene zahtjeve) sukladno Zakonu o naknadi za imovinu oduzetu za vrijeme jugoslavenske komunističke vladavine (»Narodne novine«, broj 92/96, 39/99, 92/99, 43/00, 131/00, 27/01, 34/01, 118/01, 80/02 i 81/02).
6. Uvjerenje Hrvatskih šuma d.o.o., Uprave šuma Podružnica Buzet, da predmetne čestice nisu obuhvaćene šumskogospodarskom osnovom.
7. Očitovanje Hrvatskih voda jesu li i koje predmetne čestice javno vodno dobro.
8. Očitovanje Uvjerenja Upravnog odjela za decentralizaciju, prostorno uređenje i gradnju, odsjeka za prostorno uređenje i gradnju Pazin jesu li i koje predmetne čestice u obuhvatu postojećeg i/ili planiranog sustava javnog navodnjavanja.

Program izradio: Institut za poljoprivredu i turizam, Karla Huguesa 8, Poreč

Autori:

dr. sc. Milan Oplanić, Ana Čehić, mag.ing.agr., Martina Begić, mag.oec.,
Adriano Fabreti, ing.

Poreč, rujan 2019.

PRIKAZ RASPOLAGANJA PO KATASTARSKIM ČESTICAMA I OBLICIMA RASPOLAGANJA

r.br	županija	općina	katastarska općina naziv	katastarska općina brojčana oznaka	katastarska čestica broj	katastarska čestica površina m2	katastarska čestica način uporabe/katastarska kultura	katastarska čestica predviđeni oblik raspolaganja	katastarska čestica specifičnosti	katastarska čestica dosadašnji oblik raspolaganja	katastarska čestica trajanje raspolaganja (do datuma)	NAPOMENA
1	2	3	4	5	6	7	8	9	10	11	12	13
1.	XVIII ISTARSKA	CEROVLJE	BELAJ	322130	113	2.140	ORANICA	ZAKUP	P2			
2.	XVIII ISTARSKA	CEROVLJE	BELAJ	322130	304	5.319	ORANICA	ZAKUP	OSTALO POLJOPRIVREDNO TLO			
3.	XVIII ISTARSKA	CEROVLJE	BELAJ	322130	316/1	71.793	VINOGRAD	ZAKUP	P1	DUGOGODIŠNJI ZAKUP	10.08.2061.	
4.	XVIII ISTARSKA	CEROVLJE	BELAJ	322130	317/1	9.052	VINOGRAD	ZAKUP	P1	DUGOGODIŠNJI ZAKUP	10.08.2061.	
5.	XVIII ISTARSKA	CEROVLJE	BELAJ	322130	317/2	7.823	VINOGRAD	ZAKUP	P1	DUGOGODIŠNJI ZAKUP	10.08.2061.	
6.	XVIII ISTARSKA	CEROVLJE	BELAJ	322130	317/3	7.107	VINOGRAD	ZAKUP	OSTALO POLJOPRIVREDNO TLO	DUGOGODIŠNJI ZAKUP	10.08.2061.	
7.	XVIII ISTARSKA	CEROVLJE	BELAJ	322130	318/12	1.344	PAŠNJAK	ZAKUP	P1			
8.	XVIII ISTARSKA	CEROVLJE	BELAJ	322130	360/1	8.245	VINOGRAD	ZAKUP	OSTALO POLJOPRIVREDNO TLO	DUGOGODIŠNJI ZAKUP	10.08.2061.	
9.	XVIII ISTARSKA	CEROVLJE	BELAJ	322130	360/2	6.422	VINOGRAD	ZAKUP	OSTALO POLJOPRIVREDNO TLO	DUGOGODIŠNJI ZAKUP	10.08.2061.	
10.	XVIII ISTARSKA	CEROVLJE	BELAJ	322130	456/1	745	ORANICA	ZAKUP	P2			
11.	XVIII ISTARSKA	CEROVLJE	BELAJ	322130	456/2	147	PAŠNJAK	ZAKUP	P2			
12.	XVIII ISTARSKA	CEROVLJE	BORUT	322164	1160/2	468	LIVADA	POVRAT	P2			
13.	XVIII ISTARSKA	CEROVLJE	BORUT	322164	1160/3	61	PAŠNJAK	ZAKUP	P2			
14.	XVIII ISTARSKA	CEROVLJE	BORUT	322164	1272	1.867	LIVADA	ZAKUP	P2			
15.	XVIII ISTARSKA	CEROVLJE	BORUT	322164	1274	770	LIVADA	ZAKUP	P2			
16.	XVIII ISTARSKA	CEROVLJE	BORUT	322164	1277	881	LIVADA	ZAKUP	P2			
17.	XVIII ISTARSKA	CEROVLJE	BORUT	322164	1322/21	1.165	OSTALO	ZAKUP	OSTALO POLJOPRIVREDNO TLO			
18.	XVIII ISTARSKA	CEROVLJE	BORUT	322164	1350	824	ORANICA	ZAKUP	OSTALO POLJOPRIVREDNO TLO			
19.	XVIII ISTARSKA	CEROVLJE	BORUT	322164	1351	629	ORANICA	ZAKUP	OSTALO POLJOPRIVREDNO TLO			
20.	XVIII ISTARSKA	CEROVLJE	BORUT	322164	149	1.622	LIVADA	ZAKUP	OSTALO POLJOPRIVREDNO TLO			
21.	XVIII ISTARSKA	CEROVLJE	BORUT	322164	150	392	PAŠNJAK	ZAKUP	OSTALO POLJOPRIVREDNO TLO			
22.	XVIII ISTARSKA	CEROVLJE	BORUT	322164	1520/3	1.475	OSTALO	ZAKUP	OSTALO POLJOPRIVREDNO TLO			
23.	XVIII ISTARSKA	CEROVLJE	BORUT	322164	1568/1	3.000	LIVADA	ZAKUP	OSTALO POLJOPRIVREDNO TLO			
24.	XVIII ISTARSKA	CEROVLJE	BORUT	322164	1630	867	LIVADA	ZAKUP	P2			
25.	XVIII ISTARSKA	CEROVLJE	BORUT	322164	1631/2	219	PAŠNJAK	ZAKUP	P2			
26.	XVIII ISTARSKA	CEROVLJE	BORUT	322164	1631/3	647	PAŠNJAK	ZAKUP	P2			
27.	XVIII ISTARSKA	CEROVLJE	BORUT	322164	1699/1	115	LIVADA	ZAKUP	P2			
28.	XVIII ISTARSKA	CEROVLJE	BORUT	322164	176/2	5.160	ORANICA	ZAKUP	OSTALO POLJOPRIVREDNO TLO			
29.	XVIII ISTARSKA	CEROVLJE	BORUT	322164	176/3	1.626	ORANICA	ZAKUP	P2			
30.	XVIII ISTARSKA	CEROVLJE	BORUT	322164	182/5	10.977	PAŠNJAK	ZAKUP	OSTALO POLJOPRIVREDNO TLO	PRIVREMENO KORIŠTENJE	30.12.2020.	

PRIKAZ RASPOLAGANJA PO KATASTARSKIM ČESTICAMA I OBLICIMA RASPOLAGANJA

r.br	županija	općina	katastarska općina naziv	katastarska općina brojčana oznaka	katastarska čestica broj	katastarska čestica površina m ²	katastarska čestica način uporabe/katastarska kultura	katastarska čestica predviđeni oblik raspolaganja	katastarska čestica specifičnosti	katastarska čestica dosadašnji oblik raspolaganja	katastarska čestica trajanje raspolaganja (do datuma)	NAPOMENA
1	2	3	4	5	6	7	8	9	10	11	12	13
31.	XVIII ISTARSKA	CEROVLJE	BORUT	322164	184/1	1.509	VINOGRAD	ZAKUP	OSTALO POLJOPRIVREDNO TLO	DUGOGODIŠNJI ZAKUP	21.09.2062.	
32.	XVIII ISTARSKA	CEROVLJE	BORUT	322164	184/2	2.400	PAŠNJAK	ZAKUP	OSTALO POLJOPRIVREDNO TLO	PRIVREMENO KORIŠTENJE	30.12.2020.	
33.	XVIII ISTARSKA	CEROVLJE	BORUT	322164	184/2	2.400	VINOGRAD	ZAKUP	OSTALO POLJOPRIVREDNO TLO	PRIVREMENO KORIŠTENJE	30.12.2020.	
34.	XVIII ISTARSKA	CEROVLJE	BORUT	322164	186/1	1.086	PAŠNJAK	ZAKUP	OSTALO POLJOPRIVREDNO TLO	DUGOGODIŠNJI ZAKUP	21.09.2062.	
35.	XVIII ISTARSKA	CEROVLJE	BORUT	322164	187/2	4.003	VINOGRAD	ZAKUP	OSTALO POLJOPRIVREDNO TLO	DUGOGODIŠNJI ZAKUP	21.09.2062.	
36.	XVIII ISTARSKA	CEROVLJE	BORUT	322164	187/3	4.053	VINOGRAD	ZAKUP	OSTALO POLJOPRIVREDNO TLO	DUGOGODIŠNJI ZAKUP	21.09.2062.	
37.	XVIII ISTARSKA	CEROVLJE	BORUT	322164	187/4	1.442	VINOGRAD	ZAKUP	OSTALO POLJOPRIVREDNO TLO	DUGOGODIŠNJI ZAKUP	21.09.2062.	
38.	XVIII ISTARSKA	CEROVLJE	BORUT	322164	188	1.356	VINOGRAD	ZAKUP	OSTALO POLJOPRIVREDNO TLO	DUGOGODIŠNJI ZAKUP	21.09.2062.	
39.	XVIII ISTARSKA	CEROVLJE	BORUT	322164	1886/3	191	OSTALO	ZAKUP	P2			
40.	XVIII ISTARSKA	CEROVLJE	BORUT	322164	1887/4	392	OSTALO	ZAKUP	P2			
41.	XVIII ISTARSKA	CEROVLJE	BORUT	322164	189	2.305	VINOGRAD	ZAKUP	OSTALO POLJOPRIVREDNO TLO	DUGOGODIŠNJI ZAKUP	21.09.2062.	
42.	XVIII ISTARSKA	CEROVLJE	BORUT	322164	190/1	3.050	VINOGRAD	ZAKUP	OSTALO POLJOPRIVREDNO TLO	DUGOGODIŠNJI ZAKUP	21.09.2062.	
43.	XVIII ISTARSKA	CEROVLJE	BORUT	322164	190/1	3.050	PAŠNJAK	ZAKUP	OSTALO POLJOPRIVREDNO TLO	DUGOGODIŠNJI ZAKUP	21.09.2062.	
44.	XVIII ISTARSKA	CEROVLJE	BORUT	322164	190/2	3.766	ORANICA	ZAKUP	P2	DUGOGODIŠNJI ZAKUP	21.09.2062.	
45.	XVIII ISTARSKA	CEROVLJE	BORUT	322164	190/3	1.780	PAŠNJAK	ZAKUP	OSTALO POLJOPRIVREDNO TLO	DUGOGODIŠNJI ZAKUP	21.09.2062.	
46.	XVIII ISTARSKA	CEROVLJE	BORUT	322164	191	2.834	VINOGRAD	ZAKUP	P2	DUGOGODIŠNJI ZAKUP	21.09.2062.	
47.	XVIII ISTARSKA	CEROVLJE	BORUT	322164	193/2	8.180	PAŠNJAK	ZAKUP	OSTALO POLJOPRIVREDNO TLO	PRIVREMENO KORIŠTENJE	30.12.2020.	Dijelom javno vodno dobro, ali se, uz suglasnost Hrvatskih voda, može predvidjeti za zakup.
48.	XVIII ISTARSKA	CEROVLJE	BORUT	322164	194/1	1.419	PAŠNJAK	ZAKUP	OSTALO POLJOPRIVREDNO TLO	PRIVREMENO KORIŠTENJE	30.12.2020.	
49.	XVIII ISTARSKA	CEROVLJE	BORUT	322164	1984/6	723	PAŠNJAK	ZAKUP	P2			
50.	XVIII ISTARSKA	CEROVLJE	BORUT	322164	201/2	122	PAŠNJAK	ZAKUP	OSTALO POLJOPRIVREDNO TLO			
51.	XVIII ISTARSKA	CEROVLJE	BORUT	322164	397	640	ORANICA	ZAKUP	OSTALO POLJOPRIVREDNO TLO			
52.	XVIII ISTARSKA	CEROVLJE	BORUT	322164	617/6	191	LIVADA	ZAKUP	P2			
53.	XVIII ISTARSKA	CEROVLJE	BORUT	322164	620/2	762	LIVADA	ZAKUP	P2			
54.	XVIII ISTARSKA	CEROVLJE	BORUT	322164	621/2	1.735	LIVADA	ZAKUP	P2			
55.	XVIII ISTARSKA	CEROVLJE	BORUT	322164	621/3	535	LIVADA	ZAKUP	P2			
56.	XVIII ISTARSKA	CEROVLJE	BORUT	322164	634	268	LIVADA	ZAKUP	OSTALO POLJOPRIVREDNO TLO			

PRIKAZ RASPOLAGANJA PO KATASTARSKIM ČESTICAMA I OBLICIMA RASPOLAGANJA

r.br	županija	općina	katastarska općina naziv	katastarska općina brojčana oznaka	katastarska čestica broj	katastarska čestica površina m2	katastarska čestica način uporabe/katastarska kultura	katastarska čestica predviđeni oblik raspolaganja	katastarska čestica specifičnosti	katastarska čestica dosadašnji oblik raspolaganja	katastarska čestica trajanje raspolaganja (do datuma)	NAPOMENA
1	2	3	4	5	6	7	8	9	10	11	12	13
57.	XVIII ISTARSKA	CEROVLJE	BORUT	322164	736/4	370	PAŠNJAK	ZAKUP	OSTALO POLJOPRIVREDNO TLO			
58.	XVIII ISTARSKA	CEROVLJE	BORUT	322164	740/1	550	LIVADA	ZAKUP	OSTALO POLJOPRIVREDNO TLO			
59.	XVIII ISTARSKA	CEROVLJE	BORUT	322164	740/3	355	LIVADA	ZAKUP	OSTALO POLJOPRIVREDNO TLO			
60.	XVIII ISTARSKA	CEROVLJE	BORUT	322164	752/3	255	PAŠNJAK	ZAKUP	OSTALO POLJOPRIVREDNO TLO			
61.	XVIII ISTARSKA	CEROVLJE	BORUT	322164	774/2	194	PAŠNJAK	ZAKUP	P2			
62.	XVIII ISTARSKA	CEROVLJE	BORUT	322164	779/1	65	LIVADA	ZAKUP	P2			
63.	XVIII ISTARSKA	CEROVLJE	BORUT	322164	779/3	737	ORANICA	ZAKUP	P2			
64.	XVIII ISTARSKA	CEROVLJE	BORUT	322164	779/4	201	LIVADA	ZAKUP	P2			
65.	XVIII ISTARSKA	CEROVLJE	BORUT	322164	779/5	126	LIVADA	ZAKUP	P2			
66.	XVIII ISTARSKA	CEROVLJE	BORUT	322164	783	1.737	ORANICA	ZAKUP	P2			
67.	XVIII ISTARSKA	CEROVLJE	BORUT	322164	816	680	LIVADA	ZAKUP	P2			
68.	XVIII ISTARSKA	CEROVLJE	BORUT	322164	818/2	1.946	ORANICA	ZAKUP	P2			
69.	XVIII ISTARSKA	CEROVLJE	BORUT	322164	843/2	205	LIVADA	ZAKUP	P2			
70.	XVIII ISTARSKA	CEROVLJE	BORUT	322164	852	414	PAŠNJAK	ZAKUP	P2			
71.	XVIII ISTARSKA	CEROVLJE	BORUT	322164	887/1	302	OSTALO	ZAKUP	OSTALO POLJOPRIVREDNO TLO			
72.	XVIII ISTARSKA	CEROVLJE	BORUT	322164	887/2	140	OSTALO	ZAKUP	OSTALO POLJOPRIVREDNO TLO			
73.	XVIII ISTARSKA	CEROVLJE	BORUT	322164	928/24	525	LIVADA	ZAKUP	OSTALO POLJOPRIVREDNO TLO			
74.	XVIII ISTARSKA	CEROVLJE	BORUT	322164	929/1	72	LIVADA	ZAKUP	OSTALO POLJOPRIVREDNO TLO			
75.	XVIII ISTARSKA	CEROVLJE	BORUT	322164	929/3	140	LIVADA	ZAKUP	OSTALO POLJOPRIVREDNO TLO			
76.	XVIII ISTARSKA	CEROVLJE	BORUT	322164	94/1	1.000	LIVADA	ZAKUP	P2			
77.	XVIII ISTARSKA	CEROVLJE	BORUT	322164	94/2	895	LIVADA	ZAKUP	P2			
78.	XVIII ISTARSKA	CEROVLJE	BORUT	322164	97	4.320	ORANICA	ZAKUP	P2			
79.	XVIII ISTARSKA	CEROVLJE	CEROVLJE	322229	378	313	PAŠNJAK	ZAKUP	P2			
80.	XVIII ISTARSKA	CEROVLJE	CEROVLJE	322229	436	1.572	PAŠNJAK	ZAKUP	P2			
81.	XVIII ISTARSKA	CEROVLJE	CEROVLJE	322229	644	216	ORANICA	ZAKUP	P2			
82.	XVIII ISTARSKA	CEROVLJE	CEROVLJE	322229	767	613	ORANICA	ZAKUP	P2			
83.	XVIII ISTARSKA	CEROVLJE	CEROVLJE	322229	1059	3.494	LIVADA	ZAKUP	P2			
84.	XVIII ISTARSKA	CEROVLJE	CEROVLJE	322229	1111	450	OSTALO	ZAKUP	P2			
85.	XVIII ISTARSKA	CEROVLJE	CEROVLJE	322229	1120	374	PAŠNJAK	ZAKUP	P2			
86.	XVIII ISTARSKA	CEROVLJE	CEROVLJE	322229	1303	780	LIVADA	ZAKUP	P2	PRIVREMENO KORIŠTENJE	09.06.2020.	
87.	XVIII ISTARSKA	CEROVLJE	CEROVLJE	322229	1357	22	OSTALO	ZAKUP	P2			
88.	XVIII ISTARSKA	CEROVLJE	CEROVLJE	322229	1358	191	OSTALO	ZAKUP	P2			
89.	XVIII ISTARSKA	CEROVLJE	CEROVLJE	322229	1363	2.795	ORANICA	ZAKUP	P1	PRIVREMENO KORIŠTENJE	09.06.2020.	
90.	XVIII ISTARSKA	CEROVLJE	CEROVLJE	322229	1364	1.592	ORANICA	ZAKUP	P1	PRIVREMENO KORIŠTENJE	09.06.2020.	
91.	XVIII ISTARSKA	CEROVLJE	CEROVLJE	322229	1/146	802	PAŠNJAK	ZAKUP				
92.	XVIII ISTARSKA	CEROVLJE	CEROVLJE	322229	1/52	1.543	ORANICA	ZAKUP	P2			

PRIKAZ RASPOLAGANJA PO KATASTARSKIM ČESTICAMA I OBLICIMA RASPOLAGANJA

r.br	županija	općina	katastarska općina naziv	katastarska općina brojčana oznaka	katastarska čestica broj	katastarska čestica površina m ²	katastarska čestica način uporabe/katastarska kultura	katastarska čestica predviđeni oblik raspolaganja	katastarska čestica specifičnosti	katastarska čestica dosadašnji oblik raspolaganja	katastarska čestica trajanje raspolaganja (do datuma)	NAPOMENA
1	2	3	4	5	6	7	8	9	10	11	12	13
93.	XVIII ISTARSKA	CEROVLJE	CEROVLJE	322229	1081/3	1.219	LIVADA	ZAKUP	OSTALO POLJOPRIVREDO TLO			
94.	XVIII ISTARSKA	CEROVLJE	CEROVLJE	322229	1090/1	1.040	PAŠNJAK	ZAKUP	P2			
95.	XVIII ISTARSKA	CEROVLJE	CEROVLJE	322229	1090/2	205	PAŠNJAK	ZAKUP	P2			
96.	XVIII ISTARSKA	CEROVLJE	CEROVLJE	322229	1104/2	687	ORANICA	ZAKUP	P2			
97.	XVIII ISTARSKA	CEROVLJE	CEROVLJE	322229	1116/1	737	LIVADA	ZAKUP	P2			
98.	XVIII ISTARSKA	CEROVLJE	CEROVLJE	322229	1116/2	701	LIVADA	ZAKUP	P2			
99.	XVIII ISTARSKA	CEROVLJE	CEROVLJE	322229	1132	1.248	LIVADA	ZAKUP	P2			
100.	XVIII ISTARSKA	CEROVLJE	CEROVLJE	322229	1155	1.090	LIVADA	ZAKUP	P2			
101.	XVIII ISTARSKA	CEROVLJE	CEROVLJE	322229	1188	662	LIVADA	ZAKUP	OSTALO POLJOPRIVREDO TLO			
102.	XVIII ISTARSKA	CEROVLJE	CEROVLJE	322229	1284/2	366	ORANICA	ZAKUP	PROIZVODNO- POSLOVNA NAMJENA	PRIVREMENO KORIŠTENJE	21.12.2021.	Privremeno korištenje
103.	XVIII ISTARSKA	CEROVLJE	CEROVLJE	322229	1285/1	709	ORANICA	ZAKUP	PROIZVODNO- POSLOVNA NAMJENA	PRIVREMENO KORIŠTENJE	21.12.2021.	Privremeno korištenje
104.	XVIII ISTARSKA	CEROVLJE	CEROVLJE	322229	1285/2	457	ORANICA	ZAKUP	PROIZVODNO- POSLOVNA NAMJENA	PRIVREMENO KORIŠTENJE	21.12.2021.	
105.	XVIII ISTARSKA	CEROVLJE	CEROVLJE	322229	1286/1	500	LIVADA	ZAKUP	PROIZVODNO- POSLOVNA NAMJENA	PRIVREMENO KORIŠTENJE	21.12.2021.	
106.	XVIII ISTARSKA	CEROVLJE	CEROVLJE	322229	1287	1.561	ORANICA	ZAKUP	PROIZVODNO- POSLOVNA NAMJENA	PRIVREMENO KORIŠTENJE	21.12.2021.	Dijelom javno vodno dobro, ali se, uz suglasnost Hrvatskih voda, može predvidjeti za zakup. Privremeno korištenje
107.	XVIII ISTARSKA	CEROVLJE	CEROVLJE	322229	1290	590	ORANICA	ZAKUP	PROIZVODNO- POSLOVNA NAMJENA	PRIVREMENO KORIŠTENJE	21.12.2021.	
108.	XVIII ISTARSKA	CEROVLJE	CEROVLJE	322229	1291	593	LIVADA	ZAKUP	PROIZVODNO- POSLOVNA NAMJENA	PRIVREMENO KORIŠTENJE	21.12.2021.	Privremeno korištenje
109.	XVIII ISTARSKA	CEROVLJE	CEROVLJE	322229	1292	583	ORANICA	ZAKUP	PROIZVODNO- POSLOVNA NAMJENA	PRIVREMENO KORIŠTENJE	21.12.2021.	
110.	XVIII ISTARSKA	CEROVLJE	CEROVLJE	322229	1296	396	LIVADA	ZAKUP	PROIZVODNO- POSLOVNA NAMJENA	PRIVREMENO KORIŠTENJE	21.12.2021.	Privremeno korištenje
111.	XVIII ISTARSKA	CEROVLJE	CEROVLJE	322229	1298	460	ORANICA	ZAKUP	P2	PRIVREMENO KORIŠTENJE	21.12.2021.	
112.	XVIII ISTARSKA	CEROVLJE	CEROVLJE	322229	1299	478	ORANICA	ZAKUP	P2	PRIVREMENO KORIŠTENJE	09.06.2020.	
113.	XVIII ISTARSKA	CEROVLJE	CEROVLJE	322229	1300	727	ORANICA	ZAKUP	P2	PRIVREMENO KORIŠTENJE	21.12.2021.	
114.	XVIII ISTARSKA	CEROVLJE	CEROVLJE	322229	1301	565	LIVADA	ZAKUP	P2	PRIVREMENO KORIŠTENJE	21.12.2021.	
115.	XVIII ISTARSKA	CEROVLJE	CEROVLJE	322229	1302	762	ORANICA	ZAKUP	P2	PRIVREMENO KORIŠTENJE	21.12.2021.	
116.	XVIII ISTARSKA	CEROVLJE	CEROVLJE	322229	1304	752	LIVADA	ZAKUP	P2	PRIVREMENO KORIŠTENJE	21.12.2021.	
117.	XVIII ISTARSKA	CEROVLJE	CEROVLJE	322229	1305	723	LIVADA	ZAKUP	P1	PRIVREMENO KORIŠTENJE	09.06.2020.	
118.	XVIII ISTARSKA	CEROVLJE	CEROVLJE	322229	1308/1	655	LIVADA	ZAKUP	P1	PRIVREMENO KORIŠTENJE	21.12.2021.	
119.	XVIII ISTARSKA	CEROVLJE	CEROVLJE	322229	1308/2	673	LIVADA	ZAKUP	P1	PRIVREMENO KORIŠTENJE	09.06.2020.	
120.	XVIII ISTARSKA	CEROVLJE	CEROVLJE	322229	1309	1.036	ORANICA	ZAKUP	P2	PRIVREMENO KORIŠTENJE	21.12.2021.	
121.	XVIII ISTARSKA	CEROVLJE	CEROVLJE	322229	1310	838	ORANICA	ZAKUP	P2	PRIVREMENO KORIŠTENJE	09.06.2020.	

PRIKAZ RASPOLAGANJA PO KATASTARSKIM ČESTICAMA I OBLICIMA RASPOLAGANJA												
r.br	županija	općina	katastarska općina naziv	katastarska općina brojčana oznaka	katastarska čestica broj	katastarska čestica površina m2	katastarska čestica način uporabe/katastarska kultura	katastarska čestica predviđeni oblik raspolaganja	katastarska čestica specifičnosti	katastarska čestica dosadašnji oblik raspolaganja	katastarska čestica trajanje raspolaganja (do datuma)	NAPOMENA
1	2	3	4	5	6	7	8	9	10	11	12	13
122.	XVIII ISTARSKA	CEROVlje	CEROVlje	322229	1311	1.964	LIVADA	ZAKUP	P1	PRIVREMENO KORIŠTENJE	09.06.2020.	
123.	XVIII ISTARSKA	CEROVlje	CEROVlje	322229	1312/1	1.331	ORANICA	ZAKUP	P1	PRIVREMENO KORIŠTENJE	21.12.2021.	
124.	XVIII ISTARSKA	CEROVlje	CEROVlje	322229	1312/2	1.331	ORANICA	ZAKUP	P1	PRIVREMENO KORIŠTENJE	21.12.2021.	
125.	XVIII ISTARSKA	CEROVlje	CEROVlje	322229	1312/4	3.136	LIVADA	ZAKUP	P1	PRIVREMENO KORIŠTENJE	09.06.2020.	
126.	XVIII ISTARSKA	CEROVlje	CEROVlje	322229	1312/5	1.334	ORANICA	ZAKUP	PROIZVODNO-POSLOVNA NAMJENA	PRIVREMENO KORIŠTENJE	09.06.2020.	
127.	XVIII ISTARSKA	CEROVlje	CEROVlje	322229	1312/6	6.503	ORANICA	ZAKUP	PROIZVODNO-POSLOVNA NAMJENA	PRIVREMENO KORIŠTENJE	21.12.2021.	Privremeno korištenje
128.	XVIII ISTARSKA	CEROVlje	CEROVlje	322229	1312/7	2.464	ORANICA	ZAKUP	PROIZVODNO-POSLOVNA NAMJENA	PRIVREMENO KORIŠTENJE	21.12.2021.	Privremeno korištenje
129.	XVIII ISTARSKA	CEROVlje	CEROVlje	322229	1312/8	2.252	ORANICA	ZAKUP	PROIZVODNO-POSLOVNA NAMJENA	PRIVREMENO KORIŠTENJE	21.12.2021.	Privremeno korištenje
130.	XVIII ISTARSKA	CEROVlje	CEROVlje	322229	1312/9	1.778	ORANICA	ZAKUP	PROIZVODNO-POSLOVNA NAMJENA	PRIVREMENO KORIŠTENJE	21.12.2021.	Privremeno korištenje
131.	XVIII ISTARSKA	CEROVlje	CEROVlje	322229	1313/1	1.104	LIVADA	ZAKUP	P1	PRIVREMENO KORIŠTENJE	21.12.2021.	
132.	XVIII ISTARSKA	CEROVlje	CEROVlje	322229	1313/2	2.154	ORANICA	ZAKUP	P2	PRIVREMENO KORIŠTENJE	21.12.2021.	
133.	XVIII ISTARSKA	CEROVlje	CEROVlje	322229	1314	2.180	LIVADA	ZAKUP	P1	PRIVREMENO KORIŠTENJE	09.06.2020.	
134.	XVIII ISTARSKA	CEROVlje	CEROVlje	322229	1315/1	978	LIVADA	ZAKUP	P1	PRIVREMENO KORIŠTENJE	21.12.2021.	
135.	XVIII ISTARSKA	CEROVlje	CEROVlje	322229	1315/2	688	LIVADA	ZAKUP	P1		21.12.2021.	
136.	XVIII ISTARSKA	CEROVlje	CEROVlje	322229	1315/3	640	LIVADA	ZAKUP	P2	PRIVREMENO KORIŠTENJE	21.12.2021.	
137.	XVIII ISTARSKA	CEROVlje	CEROVlje	322229	1315/4	448	ORANICA	ZAKUP	P2	PRIVREMENO KORIŠTENJE	21.12.2021.	
138.	XVIII ISTARSKA	CEROVlje	CEROVlje	322229	1316	435	ORANICA	ZAKUP	P2	PRIVREMENO KORIŠTENJE	21.12.2021.	
139.	XVIII ISTARSKA	CEROVlje	CEROVlje	322229	1317	464	ORANICA	ZAKUP	P2	PRIVREMENO KORIŠTENJE	09.06.2020.	Dijelom javno vodno dobro, ali se, uz suglasnost Hrvatskih voda, može predvidjeti za zakup.
140.	XVIII ISTARSKA	CEROVlje	CEROVlje	322229	1318	1.367	ORANICA	ZAKUP	P2	PRIVREMENO KORIŠTENJE	21.12.2021.	Dijelom javno vodno dobro, ali se, uz suglasnost Hrvatskih voda, može predvidjeti za zakup.
141.	XVIII ISTARSKA	CEROVlje	CEROVlje	322229	1319	1.636	LIVADA	ZAKUP	P1	PRIVREMENO KORIŠTENJE	09.06.2020.	
142.	XVIII ISTARSKA	CEROVlje	CEROVlje	322229	1320	1.957	LIVADA	ZAKUP	P1	PRIVREMENO KORIŠTENJE	21.12.2021.	
143.	XVIII ISTARSKA	CEROVlje	CEROVlje	322229	1321	1.881	ORANICA	ZAKUP	P2	PRIVREMENO KORIŠTENJE	09.06.2020.	Dijelom javno vodno dobro, ali se, uz suglasnost Hrvatskih voda, može predvidjeti za zakup.
144.	XVIII ISTARSKA	CEROVlje	CEROVlje	322229	1324/1	685	LIVADA	ZAKUP	P1	PRIVREMENO KORIŠTENJE	21.12.2021.	
145.	XVIII ISTARSKA	CEROVlje	CEROVlje	322229	1324/2	597	LIVADA	ZAKUP	P2	PRIVREMENO KORIŠTENJE	09.06.2020.	
146.	XVIII ISTARSKA	CEROVlje	CEROVlje	322229	1325	1.043	LIVADA	ZAKUP	P1	PRIVREMENO KORIŠTENJE	09.06.2020.	
147.	XVIII ISTARSKA	CEROVlje	CEROVlje	322229	1326	1.011	LIVADA	ZAKUP	P1	PRIVREMENO KORIŠTENJE	21.12.2021.	
148.	XVIII ISTARSKA	CEROVlje	CEROVlje	322229	1328	522	LIVADA	ZAKUP	P1	PRIVREMENO KORIŠTENJE	09.06.2020.	
149.	XVIII ISTARSKA	CEROVlje	CEROVlje	322229	1331	1.324	ORANICA	ZAKUP	P2	PRIVREMENO KORIŠTENJE	21.12.2021.	

PRIKAZ RASPOLAGANJA PO KATASTARSKIM ČESTICAMA I OBLICIMA RASPOLAGANJA												
r.br	županija	općina	katastarska općina naziv	katastarska općina brojčana oznaka	katastarska čestica broj	katastarska čestica površina m2	katastarska čestica način uporabe/katastarska kultura	katastarska čestica predviđeni oblik raspolaganja	katastarska čestica specifičnosti	katastarska čestica dosadašnji oblik raspolaganja	katastarska čestica trajanje raspolaganja (do datuma)	NAPOMENA
1	2	3	4	5	6	7	8	9	10	11	12	13
150.	XVIII ISTARSKA	CEROVlje	CEROVlje	322229	1332	673	LIVADA	ZAKUP	P1	PRIVREMENO KORIŠTENJE	09.06.2020.	
151.	XVIII ISTARSKA	CEROVlje	CEROVlje	322229	1333	1.183	LIVADA	ZAKUP	P1	PRIVREMENO KORIŠTENJE	09.06.2020.	
152.	XVIII ISTARSKA	CEROVlje	CEROVlje	322229	1334/1	435	LIVADA	ZAKUP	P1	PRIVREMENO KORIŠTENJE	21.12.2021.	
153.	XVIII ISTARSKA	CEROVlje	CEROVlje	322229	1334/2	985	LIVADA	ZAKUP	P1	PRIVREMENO KORIŠTENJE	09.06.2020.	
154.	XVIII ISTARSKA	CEROVlje	CEROVlje	322229	1337	1.147	LIVADA	ZAKUP	P1	PRIVREMENO KORIŠTENJE	21.12.2021.	
155.	XVIII ISTARSKA	CEROVlje	CEROVlje	322229	1338	1.011	LIVADA	ZAKUP	P1	PRIVREMENO KORIŠTENJE	21.12.2021.	
156.	XVIII ISTARSKA	CEROVlje	CEROVlje	322229	1339	1.640	LIVADA	ZAKUP	P1	PRIVREMENO KORIŠTENJE	21.12.2021.	
157.	XVIII ISTARSKA	CEROVlje	CEROVlje	322229	1340	1.057	ORANICA	ZAKUP	P2	PRIVREMENO KORIŠTENJE	09.06.2020.	
158.	XVIII ISTARSKA	CEROVlje	CEROVlje	322229	1341/1	1.734	LIVADA	ZAKUP	P1	PRIVREMENO KORIŠTENJE	09.06.2020.	
159.	XVIII ISTARSKA	CEROVlje	CEROVlje	322229	1342/1	575	LIVADA	ZAKUP	P1	PRIVREMENO KORIŠTENJE	09.06.2020.	
160.	XVIII ISTARSKA	CEROVlje	CEROVlje	322229	1342/2	1.996	LIVADA	ZAKUP	P1	PRIVREMENO KORIŠTENJE	21.12.2021.	
161.	XVIII ISTARSKA	CEROVlje	CEROVlje	322229	1342/3	964	LIVADA	ZAKUP	P1	PRIVREMENO KORIŠTENJE	09.06.2020.	
162.	XVIII ISTARSKA	CEROVlje	CEROVlje	322229	1342/4	169	LIVADA	ZAKUP	P2	PRIVREMENO KORIŠTENJE	09.06.2020.	
163.	XVIII ISTARSKA	CEROVlje	CEROVlje	322229	1342/5	1.248	LIVADA	ZAKUP	P2	PRIVREMENO KORIŠTENJE	21.12.2021.	
164.	XVIII ISTARSKA	CEROVlje	CEROVlje	322229	1342/6	1.788	LIVADA	ZAKUP	P2	PRIVREMENO KORIŠTENJE	09.06.2020.	Dijelom javno vodno dobro, ali se, uz suglasnost Hrvatskih voda, može predvidjeti za zakup.
165.	XVIII ISTARSKA	CEROVlje	CEROVlje	322229	1342/7	2.201	LIVADA	ZAKUP	P2	PRIVREMENO KORIŠTENJE	09.06.2020.	
166.	XVIII ISTARSKA	CEROVlje	CEROVlje	322229	1343	388	ORANICA	ZAKUP	P2	PRIVREMENO KORIŠTENJE	09.06.2020.	Dijelom javno vodno dobro, ali se, uz suglasnost Hrvatskih voda, može predvidjeti za zakup.
167.	XVIII ISTARSKA	CEROVlje	CEROVlje	322229	1345	1.108	ORANICA	ZAKUP	P2	PRIVREMENO KORIŠTENJE	09.06.2020.	Dijelom javno vodno dobro, ali se, uz suglasnost Hrvatskih voda, može predvidjeti za zakup.
168.	XVIII ISTARSKA	CEROVlje	CEROVlje	322229	1348/2	872	ORANICA	ZAKUP	P2	PRIVREMENO KORIŠTENJE	09.06.2020.	
169.	XVIII ISTARSKA	CEROVlje	CEROVlje	322229	1348/5	468	ORANICA	ZAKUP	P2	PRIVREMENO KORIŠTENJE	09.06.2020.	Dijelom javno vodno dobro, ali se, uz suglasnost Hrvatskih voda, može predvidjeti za zakup.
170.	XVIII ISTARSKA	CEROVlje	CEROVlje	322229	1349	993	ORANICA	ZAKUP	P2	PRIVREMENO KORIŠTENJE	09.06.2020.	Dijelom javno vodno dobro, ali se, uz suglasnost Hrvatskih voda, može predvidjeti za zakup.
171.	XVIII ISTARSKA	CEROVlje	CEROVlje	322229	1350	953	ORANICA	ZAKUP	P2	PRIVREMENO KORIŠTENJE	09.06.2020.	
172.	XVIII ISTARSKA	CEROVlje	CEROVlje	322229	1352	2.546	ORANICA	ZAKUP	P2	PRIVREMENO KORIŠTENJE	09.06.2020.	Dijelom javno vodno dobro, ali se, uz suglasnost Hrvatskih voda, može predvidjeti za zakup.
173.	XVIII ISTARSKA	CEROVlje	CEROVlje	322229	1353	1.327	ORANICA	ZAKUP	P2	PRIVREMENO KORIŠTENJE	09.06.2020.	
174.	XVIII ISTARSKA	CEROVlje	CEROVlje	322229	1354	5.132	ORANICA	ZAKUP	P2	PRIVREMENO KORIŠTENJE	09.06.2020.	Dijelom javno vodno dobro, ali se, uz suglasnost Hrvatskih voda, može predvidjeti za zakup.
175.	XVIII ISTARSKA	CEROVlje	CEROVlje	322229	1359	227	ORANICA	ZAKUP	P1	PRIVREMENO KORIŠTENJE	09.06.2020.	
176.	XVIII ISTARSKA	CEROVlje	CEROVlje	322229	1361	798	ORANICA	ZAKUP	P1	PRIVREMENO KORIŠTENJE	09.06.2020.	
177.	XVIII ISTARSKA	CEROVlje	CEROVlje	322229	1366	1.385	ORANICA	ZAKUP	P1	PRIVREMENO KORIŠTENJE	09.06.2020.	

PRIKAZ RASPOLAGANJA PO KATASTARSKIM ČESTICAMA I OBLICIMA RASPOLAGANJA

r.br	županija	općina	katastarska općina naziv	katastarska općina brojčana oznaka	katastarska čestica broj	katastarska čestica površina m2	katastarska čestica način uporabe/katastarska kultura	katastarska čestica predviđeni oblik raspolaganja	katastarska čestica specifičnosti	katastarska čestica dosadašnji oblik raspolaganja	katastarska čestica trajanje raspolaganja (do datuma)	NAPOMENA
1	2	3	4	5	6	7	8	9	10	11	12	13
178.	XVIII ISTARSKA	CEROVlje	CEROVlje	322229	1368	590	ORANICA	ZAKUP	P1	PRIVREMENO KORIŠTENJE	09.06.2020.	
179.	XVIII ISTARSKA	CEROVlje	CEROVlje	322229	1369/1	647	LIVADA	ZAKUP	P1	PRIVREMENO KORIŠTENJE	09.06.2020.	
180.	XVIII ISTARSKA	CEROVlje	CEROVlje	322229	1370	1.021	LIVADA	ZAKUP	P1	PRIVREMENO KORIŠTENJE	09.06.2020.	
181.	XVIII ISTARSKA	CEROVlje	CEROVlje	322229	1371/1	370	ORANICA	ZAKUP	P1	PRIVREMENO KORIŠTENJE	09.06.2020.	
182.	XVIII ISTARSKA	CEROVlje	CEROVlje	322229	1371/2	633	ORANICA	ZAKUP	P2	PRIVREMENO KORIŠTENJE	09.06.2020.	
183.	XVIII ISTARSKA	CEROVlje	CEROVlje	322229	1371/3	860	ORANICA	ZAKUP	P1	PRIVREMENO KORIŠTENJE	09.06.2020.	
184.	XVIII ISTARSKA	CEROVlje	CEROVlje	322229	1371/4	1.511	ORANICA	ZAKUP	P1	PRIVREMENO KORIŠTENJE	09.06.2020.	
185.	XVIII ISTARSKA	CEROVlje	CEROVlje	322229	1374	2.446	LIVADA	ZAKUP	P1	PRIVREMENO KORIŠTENJE	09.06.2020.	
186.	XVIII ISTARSKA	CEROVlje	CEROVlje	322229	1375	1.334	ORANICA	ZAKUP	P1	PRIVREMENO KORIŠTENJE	09.06.2020.	
187.	XVIII ISTARSKA	CEROVlje	CEROVlje	322229	1376	446	LIVADA	ZAKUP	P1	PRIVREMENO KORIŠTENJE	09.06.2020.	
188.	XVIII ISTARSKA	CEROVlje	CEROVlje	322229	1377	1.194	LIVADA	ZAKUP	P1	PRIVREMENO KORIŠTENJE	09.06.2020.	
189.	XVIII ISTARSKA	CEROVlje	CEROVlje	322229	1378	1.388	LIVADA	ZAKUP	P1	PRIVREMENO KORIŠTENJE	09.06.2020.	
190.	XVIII ISTARSKA	CEROVlje	CEROVlje	322229	1381	1.453	ORANICA	ZAKUP	P1	PRIVREMENO KORIŠTENJE	09.06.2020.	
191.	XVIII ISTARSKA	CEROVlje	CEROVlje	322229	1382	611	ORANICA	ZAKUP	P1	PRIVREMENO KORIŠTENJE	09.06.2020.	
192.	XVIII ISTARSKA	CEROVlje	CEROVlje	322229	1383	1.295	LIVADA	ZAKUP	P1	PRIVREMENO KORIŠTENJE	09.06.2020.	
193.	XVIII ISTARSKA	CEROVlje	CEROVlje	322229	1384	1.521	LIVADA	ZAKUP	P1	PRIVREMENO KORIŠTENJE	09.06.2020.	
194.	XVIII ISTARSKA	CEROVlje	CEROVlje	322229	1386	151	LIVADA	ZAKUP	P1			
195.	XVIII ISTARSKA	CEROVlje	CEROVlje	322229	1387	198	LIVADA	ZAKUP	P1	PRIVREMENO KORIŠTENJE	21.12.2021.	
196.	XVIII ISTARSKA	CEROVlje	CEROVlje	322229	1388/1	201	LIVADA	ZAKUP	P1	PRIVREMENO KORIŠTENJE	21.12.2021.	
197.	XVIII ISTARSKA	CEROVlje	CEROVlje	322229	1388/2	223	LIVADA	ZAKUP	P1	PRIVREMENO KORIŠTENJE	21.12.2021.	
198.	XVIII ISTARSKA	CEROVlje	CEROVlje	322229	1389	410	LIVADA	ZAKUP	P1	PRIVREMENO KORIŠTENJE	09.06.2020.	
199.	XVIII ISTARSKA	CEROVlje	CEROVlje	322229	1390	381	LIVADA	ZAKUP	P1	PRIVREMENO KORIŠTENJE	09.06.2020.	
200.	XVIII ISTARSKA	CEROVlje	CEROVlje	322229	1392	1.694	ORANICA	ZAKUP	P1	PRIVREMENO KORIŠTENJE	09.06.2020.	
201.	XVIII ISTARSKA	CEROVlje	CEROVlje	322229	1393	266	ORANICA	ZAKUP	P1	PRIVREMENO KORIŠTENJE	09.06.2020.	
202.	XVIII ISTARSKA	CEROVlje	CEROVlje	322229	1394	1.234	ORANICA	ZAKUP	P1			
203.	XVIII ISTARSKA	CEROVlje	CEROVlje	322229	1397	151	ORANICA	ZAKUP	P1			
204.	XVIII ISTARSKA	CEROVlje	CEROVlje	322229	1398	561	ORANICA	ZAKUP	P1			
205.	XVIII ISTARSKA	CEROVlje	CEROVlje	322229	1399	1.316	LIVADA	ZAKUP	P1	PRIVREMENO KORIŠTENJE	09.06.2020.	
206.	XVIII ISTARSKA	CEROVlje	CEROVlje	322229	1400	1.435	LIVADA	ZAKUP	P1	PRIVREMENO KORIŠTENJE	09.06.2020.	
207.	XVIII ISTARSKA	CEROVlje	CEROVlje	322229	1401	2.025	ORANICA	ZAKUP	P1	PRIVREMENO KORIŠTENJE	09.06.2020.	
208.	XVIII ISTARSKA	CEROVlje	CEROVlje	322229	1402	1.525	ORANICA	ZAKUP	P1	PRIVREMENO KORIŠTENJE	21.12.2021.	
209.	XVIII ISTARSKA	CEROVlje	CEROVlje	322229	1403/1	1.766	LIVADA	ZAKUP	P1	PRIVREMENO KORIŠTENJE	21.12.2021.	

PRIKAZ RASPOLAGANJA PO KATASTARSKIM ČESTICAMA I OBLICIMA RASPOLAGANJA												
r.br	županija	općina	katastarska općina naziv	katastarska općina brojčana oznaka	katastarska čestica broj	katastarska čestica površina m2	katastarska čestica način uporabe/katastarska kultura	katastarska čestica predviđeni oblik raspolaganja	katastarska čestica specifičnosti	katastarska čestica dosadašnji oblik raspolaganja	katastarska čestica trajanje raspolaganja (do datuma)	NAPOMENA
1	2	3	4	5	6	7	8	9	10	11	12	13
210.	XVIII ISTARSKA	CEROVLJE	CEROVLJE	322229	1403/2	180	LIVADA	ZAKUP	P1	PRIVREMENO KORIŠTENJE	09.06.2020.	
211.	XVIII ISTARSKA	CEROVLJE	CEROVLJE	322229	1404	1.863	ORANICA	ZAKUP	P1	PRIVREMENO KORIŠTENJE	09.06.2020.	
212.	XVIII ISTARSKA	CEROVLJE	CEROVLJE	322229	1405/1	568	ORANICA	ZAKUP	P1	PRIVREMENO KORIŠTENJE	21.12.2021.	
213.	XVIII ISTARSKA	CEROVLJE	CEROVLJE	322229	1405/2	554	ORANICA	ZAKUP	P1	PRIVREMENO KORIŠTENJE	09.06.2020.	
214.	XVIII ISTARSKA	CEROVLJE	CEROVLJE	322229	1406	730	LIVADA	ZAKUP	P1	PRIVREMENO KORIŠTENJE	21.12.2021.	
215.	XVIII ISTARSKA	CEROVLJE	CEROVLJE	322229	1407	525	ORANICA	ZAKUP	P1	PRIVREMENO KORIŠTENJE	21.12.2021.	
216.	XVIII ISTARSKA	CEROVLJE	CEROVLJE	322229	1408	730	ORANICA	ZAKUP	P1	PRIVREMENO KORIŠTENJE	21.12.2021.	
217.	XVIII ISTARSKA	CEROVLJE	CEROVLJE	322229	1409/1	327	ORANICA	ZAKUP	P1	PRIVREMENO KORIŠTENJE	21.12.2021.	
218.	XVIII ISTARSKA	CEROVLJE	CEROVLJE	322229	1409/2	309	ORANICA	ZAKUP	P1	PRIVREMENO KORIŠTENJE	09.06.2020.	
219.	XVIII ISTARSKA	CEROVLJE	CEROVLJE	322229	1410	611	ORANICA	ZAKUP	P1	PRIVREMENO KORIŠTENJE	21.12.2021.	
220.	XVIII ISTARSKA	CEROVLJE	CEROVLJE	322229	1411	320	ORANICA	ZAKUP	P1	PRIVREMENO KORIŠTENJE	21.12.2021.	
221.	XVIII ISTARSKA	CEROVLJE	CEROVLJE	322229	1412/1	676	ORANICA	ZAKUP	P1	PRIVREMENO KORIŠTENJE	21.12.2021.	
222.	XVIII ISTARSKA	CEROVLJE	CEROVLJE	322229	1412/2	1.356	LIVADA	ZAKUP	P1	PRIVREMENO KORIŠTENJE	09.06.2020.	Privremeno korištenje
223.	XVIII ISTARSKA	CEROVLJE	CEROVLJE	322229	1413/1	766	ORANICA	ZAKUP	P1	PRIVREMENO KORIŠTENJE	21.12.2021.	
224.	XVIII ISTARSKA	CEROVLJE	CEROVLJE	322229	1413/2	1.748	ORANICA	ZAKUP	PROIZVODNO-POSLOVNA NAMJENA	PRIVREMENO KORIŠTENJE	21.12.2021.	
225.	XVIII ISTARSKA	CEROVLJE	CEROVLJE	322229	1414/1	342	LIVADA	ZAKUP	PROIZVODNO-POSLOVNA NAMJENA	PRIVREMENO KORIŠTENJE	21.12.2021.	Privremeno korištenje
226.	XVIII ISTARSKA	CEROVLJE	CEROVLJE	322229	1414/2	327	LIVADA	ZAKUP	PROIZVODNO-POSLOVNA NAMJENA	PRIVREMENO KORIŠTENJE	21.12.2021.	Privremeno korištenje
227.	XVIII ISTARSKA	CEROVLJE	CEROVLJE	322229	1415/1	212	ORANICA	ZAKUP	P1	PRIVREMENO KORIŠTENJE	21.12.2021.	
228.	XVIII ISTARSKA	CEROVLJE	CEROVLJE	322229	1415/2	600	ORANICA	ZAKUP	PROIZVODNO-POSLOVNA NAMJENA	PRIVREMENO KORIŠTENJE	21.12.2021.	Privremeno korištenje
229.	XVIII ISTARSKA	CEROVLJE	CEROVLJE	322229	1415/3	681	LIVADA	ZAKUP	PROIZVODNO-POSLOVNA NAMJENA	PRIVREMENO KORIŠTENJE	21.12.2021.	Privremeno korištenje
230.	XVIII ISTARSKA	CEROVLJE	CEROVLJE	322229	1417/1	1.660	ORANICA	ZAKUP	PROIZVODNO-POSLOVNA NAMJENA	PRIVREMENO KORIŠTENJE	21.12.2021.	Privremeno korištenje
231.	XVIII ISTARSKA	CEROVLJE	CEROVLJE	322229	1417/2	1.578	ORANICA	ZAKUP	PROIZVODNO-POSLOVNA NAMJENA	PRIVREMENO KORIŠTENJE	21.12.2021.	Privremeno korištenje
232.	XVIII ISTARSKA	CEROVLJE	CEROVLJE	322229	1418	450	ORANICA	ZAKUP	PROIZVODNO-POSLOVNA NAMJENA	PRIVREMENO KORIŠTENJE	21.12.2021.	
233.	XVIII ISTARSKA	CEROVLJE	CEROVLJE	322229	1432	1.633	LIVADA	ZAKUP	P1	PRIVREMENO KORIŠTENJE	21.12.2021.	
234.	XVIII ISTARSKA	CEROVLJE	CEROVLJE	322229	1433	706	LIVADA	ZAKUP	P1	PRIVREMENO KORIŠTENJE	21.12.2021.	
235.	XVIII ISTARSKA	CEROVLJE	CEROVLJE	322229	1437/1	282	LIVADA	ZAKUP	P1			
236.	XVIII ISTARSKA	CEROVLJE	CEROVLJE	322229	1437/2	76	LIVADA	ZAKUP	P1	PRIVREMENO KORIŠTENJE	21.12.2021.	
237.	XVIII ISTARSKA	CEROVLJE	CEROVLJE	322229	1445	68	LIVADA	ZAKUP	P1			
238.	XVIII ISTARSKA	CEROVLJE	CEROVLJE	322229	1446	284	LIVADA	ZAKUP	P1			

PRIKAZ RASPOLAGANJA PO KATASTARSKIM ČESTICAMA I OBLICIMA RASPOLAGANJA

r.br	županija	općina	katastarska općina naziv	katastarska općina brojčana oznaka	katastarska čestica broj	katastarska čestica površina m2	katastarska čestica način uporabe/katastarska kultura	katastarska čestica predviđeni oblik raspolaganja	katastarska čestica specifičnosti	katastarska čestica dosadašnji oblik raspolaganja	katastarska čestica trajanje raspolaganja (do datuma)	NAPOMENA
1	2	3	4	5	6	7	8	9	10	11	12	13
239.	XVIII ISTARSKA	CEROVlje	CEROVlje	322229	1447/1	248	LIVADA	ZAKUP	P1			
240.	XVIII ISTARSKA	CEROVlje	CEROVlje	322229	1447/3	834	LIVADA	ZAKUP	P1	PRIVREMENO KORIŠTENJE	21.12.2021.	
241.	XVIII ISTARSKA	CEROVlje	CEROVlje	322229	1450	579	LIVADA	ZAKUP	P1	PRIVREMENO KORIŠTENJE	21.12.2021.	
242.	XVIII ISTARSKA	CEROVlje	CEROVlje	322229	1451	342	LIVADA	ZAKUP	P1	PRIVREMENO KORIŠTENJE	21.12.2021.	
243.	XVIII ISTARSKA	CEROVlje	CEROVlje	322229	1452	964	LIVADA	ZAKUP	P1	PRIVREMENO KORIŠTENJE	21.12.2021.	
244.	XVIII ISTARSKA	CEROVlje	CEROVlje	322229	1456	2.586	LIVADA	ZAKUP	P1	PRIVREMENO KORIŠTENJE	21.12.2021.	
245.	XVIII ISTARSKA	CEROVlje	CEROVlje	322229	1457	209	ORANICA	ZAKUP	P1	PRIVREMENO KORIŠTENJE	09.06.2020.	
246.	XVIII ISTARSKA	CEROVlje	CEROVlje	322229	1458	1.190	ORANICA	ZAKUP	P1			
247.	XVIII ISTARSKA	CEROVlje	CEROVlje	322229	146/1	18	PAŠNJAK	ZAKUP				
248.	XVIII ISTARSKA	CEROVlje	CEROVlje	322229	232/2	212	LIVADA	ZAKUP	P2			
249.	XVIII ISTARSKA	CEROVlje	CEROVlje	322229	250	1.032	LIVADA	ZAKUP	P2			
250.	XVIII ISTARSKA	CEROVlje	CEROVlje	322229	292	1.568	LIVADA	ZAKUP	P2			
251.	XVIII ISTARSKA	CEROVlje	CEROVlje	322229	300/2	165	PAŠNJAK	ZAKUP	P2			
252.	XVIII ISTARSKA	CEROVlje	CEROVlje	322229	300/3	111	PAŠNJAK	ZAKUP	P2			
253.	XVIII ISTARSKA	CEROVlje	CEROVlje	322229	425/2	482	LIVADA	ZAKUP	P2			
254.	XVIII ISTARSKA	CEROVlje	CEROVlje	322229	621/1	647	CEROVlje	ZAKUP	P2			
255.	XVIII ISTARSKA	CEROVlje	CEROVlje	322229	626/1	108	ORANICA	ZAKUP	P2			
256.	XVIII ISTARSKA	CEROVlje	CEROVlje	322229	626/2	2.190	ORANICA	ZAKUP	P2			
257.	XVIII ISTARSKA	CEROVlje	CEROVlje	322229	629/2	338	ORANICA	ZAKUP	P2			
258.	XVIII ISTARSKA	CEROVlje	CEROVlje	322229	672/1	615	ORANICA	ZAKUP	P2			
259.	XVIII ISTARSKA	CEROVlje	CEROVlje	322229	677	1.252	ORANICA	ZAKUP	P2			
260.	XVIII ISTARSKA	CEROVlje	CEROVlje	322229	678	689	ORANICA	ZAKUP	P2			
261.	XVIII ISTARSKA	CEROVlje	CEROVlje	322229	679	829	ORANICA	ZAKUP	P2			
262.	XVIII ISTARSKA	CEROVlje	CEROVlje	322229	729/5	25	LIVADA	ZAKUP	OSTALO POLJOPRIVREDNO TLO			
263.	XVIII ISTARSKA	CEROVlje	CEROVlje	322229	768/1	400	ORANICA	ZAKUP	P2			
264.	XVIII ISTARSKA	CEROVlje	CEROVlje	322229	768/2	213	ORANICA	ZAKUP	P2			
265.	XVIII ISTARSKA	CEROVlje	CEROVlje	322229	774/2	626	ORANICA	ZAKUP	P2			
266.	XVIII ISTARSKA	CEROVlje	CEROVlje	322229	776	939	LIVADA	ZAKUP	P2			
267.	XVIII ISTARSKA	CEROVlje	CEROVlje	322229	781/1	1.556	ORANICA	ZAKUP	P2			
268.	XVIII ISTARSKA	CEROVlje	CEROVlje	322229	808	655	LIVADA	ZAKUP	OSTALO POLJOPRIVREDNO TLO			
269.	XVIII ISTARSKA	CEROVlje	CEROVlje	322229	809	1.367	LIVADA	ZAKUP	OSTALO POLJOPRIVREDNO TLO			
270.	XVIII ISTARSKA	CEROVlje	CEROVlje	322229	842	4.945	LIVADA	ZAKUP	P2			
271.	XVIII ISTARSKA	CEROVlje	CEROVlje	322229	846	349	LIVADA	ZAKUP	P2			
272.	XVIII ISTARSKA	CEROVlje	CEROVlje	322229	850/1	194	LIVADA	ZAKUP	P2			
273.	XVIII ISTARSKA	CEROVlje	CEROVlje	322229	884/2	417	LIVADA	ZAKUP	P2			
274.	XVIII ISTARSKA	CEROVlje	CEROVlje	322229	886/1	1.342	ORANICA	ZAKUP	P2			
275.	XVIII ISTARSKA	CEROVlje	DRAGUĆ	322245	131	234	LIVADA	ZAKUP	P2			
276.	XVIII ISTARSKA	CEROVlje	DRAGUĆ	322245	1659	1.554	ORANICA	ZAKUP	P2			
277.	XVIII ISTARSKA	CEROVlje	DRAGUĆ	322245	1834	1.047	ORANICA	ZAKUP	OSTALO POLJOPRIVREDNO TLO			
278.	XVIII ISTARSKA	CEROVlje	DRAGUĆ	322245	1875	745	ORANICA	ZAKUP	OSTALO POLJOPRIVREDNO TLO			

PRIKAZ RASPOLAGANJA PO KATASTARSKIM ČESTICAMA I OBLICIMA RASPOLAGANJA

r.br	županija	općina	katastarska općina naziv	katastarska općina brojčana oznaka	katastarska čestica broj	katastarska čestica površina m ²	katastarska čestica način uporabe/katastarska kultura	katastarska čestica predviđeni oblik raspolaganja	katastarska čestica specifičnosti	katastarska čestica dosadašnji oblik raspolaganja	katastarska čestica trajanje raspolaganja (do datuma)	NAPOMENA
1	2	3	4	5	6	7	8	9	10	11	12	13
279.	XVIII ISTARSKA	CEROVLJE	DRAGUĆ	322245	3397	2.395	ORANICA	ZAKUP	P2			
280.	XVIII ISTARSKA	CEROVLJE	DRAGUĆ	322245	3592	1.101	LIVADA	ZAKUP	P2			
281.	XVIII ISTARSKA	CEROVLJE	DRAGUĆ	322245	4083	137	LIVADA	ZAKUP	OSTALO POLJOPRIVREDNO TLO			
282.	XVIII ISTARSKA	CEROVLJE	DRAGUĆ	322245	4279	2.863	ORANICA	ZAKUP	P2			
283.	XVIII ISTARSKA	CEROVLJE	DRAGUĆ	322245	4281	1.446	ORANICA	ZAKUP	P2			
284.	XVIII ISTARSKA	CEROVLJE	DRAGUĆ	322245	4290	291	ORANICA	ZAKUP	P2			
285.	XVIII ISTARSKA	CEROVLJE	DRAGUĆ	322245	1328	277	LIVADA	ZAKUP	P2			
286.	XVIII ISTARSKA	CEROVLJE	DRAGUĆ	322245	1451/1	716	OSTALO	ZAKUP	OSTALO POLJOPRIVREDNO TLO			
287.	XVIII ISTARSKA	CEROVLJE	DRAGUĆ	322245	1451/2	730	OSTALO	ZAKUP	OSTALO POLJOPRIVREDNO TLO			
288.	XVIII ISTARSKA	CEROVLJE	DRAGUĆ	322245	1522/14	619	ORANICA	ZAKUP	OSTALO POLJOPRIVREDNO TLO			
289.	XVIII ISTARSKA	CEROVLJE	DRAGUĆ	322245	1523/10	299	PAŠNJAK	ZAKUP	P2			
290.	XVIII ISTARSKA	CEROVLJE	DRAGUĆ	322245	1669	2.982	ORANICA	ZAKUP	OSTALO POLJOPRIVREDNO TLO			
291.	XVIII ISTARSKA	CEROVLJE	DRAGUĆ	322245	1738	1.187	ORANICA	ZAKUP	OSTALO POLJOPRIVREDNO TLO			
292.	XVIII ISTARSKA	CEROVLJE	DRAGUĆ	322245	1742/1	457	LIVADA	ZAKUP	OSTALO POLJOPRIVREDNO TLO			
293.	XVIII ISTARSKA	CEROVLJE	DRAGUĆ	322245	1742/2	644	ORANICA	ZAKUP	OSTALO POLJOPRIVREDNO TLO			
294.	XVIII ISTARSKA	CEROVLJE	DRAGUĆ	322245	1745	1.115	ORANICA	ZAKUP	P2			
295.	XVIII ISTARSKA	CEROVLJE	DRAGUĆ	322245	1751/2	640	ORANICA	ZAKUP	P2			
296.	XVIII ISTARSKA	CEROVLJE	DRAGUĆ	322245	1832/2	290	PAŠNJAK	ZAKUP	OSTALO POLJOPRIVREDNO TLO			
297.	XVIII ISTARSKA	CEROVLJE	DRAGUĆ	322245	1879	6.528	ORANICA	ZAKUP	OSTALO POLJOPRIVREDNO TLO			
298.	XVIII ISTARSKA	CEROVLJE	DRAGUĆ	322245	1945/1	673	VOČNJAK	ZAKUP	OSTALO POLJOPRIVREDNO TLO			
299.	XVIII ISTARSKA	CEROVLJE	DRAGUĆ	322245	1955/1	1.212	VOČNJAK	ZAKUP	OSTALO POLJOPRIVREDNO TLO			
300.	XVIII ISTARSKA	CEROVLJE	DRAGUĆ	322245	1958/2	610	VOČNJAK	ZAKUP	OSTALO POLJOPRIVREDNO TLO			
301.	XVIII ISTARSKA	CEROVLJE	DRAGUĆ	322245	1959	296	VOČNJAK	ZAKUP	OSTALO POLJOPRIVREDNO TLO			
302.	XVIII ISTARSKA	CEROVLJE	DRAGUĆ	322245	1960	285	VOČNJAK	ZAKUP	OSTALO POLJOPRIVREDNO TLO			
303.	XVIII ISTARSKA	CEROVLJE	DRAGUĆ	322245	1969	252	VOČNJAK	ZAKUP	OSTALO POLJOPRIVREDNO TLO			
304.	XVIII ISTARSKA	CEROVLJE	DRAGUĆ	322245	1970	111	VOČNJAK	ZAKUP	OSTALO POLJOPRIVREDNO TLO			
305.	XVIII ISTARSKA	CEROVLJE	DRAGUĆ	322245	2020	1.147	VOČNJAK	ZAKUP	OSTALO POLJOPRIVREDNO TLO			

PRIKAZ RASPOLAGANJA PO KATASTARSKIM ČESTICAMA I OBLICIMA RASPOLAGANJA

r.br	županija	općina	katastarska općina naziv	katastarska općina brojčana oznaka	katastarska čestica broj	katastarska čestica površina m ²	katastarska čestica način uporabe/katastarska kultura	katastarska čestica predviđeni oblik raspolaganja	katastarska čestica specifičnosti	katastarska čestica dosadašnji oblik raspolaganja	katastarska čestica trajanje raspolaganja (do datuma)	NAPOMENA
1	2	3	4	5	6	7	8	9	10	11	12	13
306.	XVIII ISTARSKA	CEROVLJE	DRAGUĆ	322245	2037/4	884	VOČNJAK	ZAKUP	OSTALO POLJOPRIVREDNO TLO			
307.	XVIII ISTARSKA	CEROVLJE	DRAGUĆ	322245	2040	1.489	VOČNJAK	ZAKUP	OSTALO POLJOPRIVREDNO TLO			
308.	XVIII ISTARSKA	CEROVLJE	DRAGUĆ	322245	2100/1	1.773	ORANICA	ZAKUP	OSTALO POLJOPRIVREDNO TLO			
309.	XVIII ISTARSKA	CEROVLJE	DRAGUĆ	322245	2100/2	917	ORANICA	ZAKUP	OSTALO POLJOPRIVREDNO TLO			
310.	XVIII ISTARSKA	CEROVLJE	DRAGUĆ	322245	2134/1	560	PAŠNJAK	ZAKUP	P2			
311.	XVIII ISTARSKA	CEROVLJE	DRAGUĆ	322245	2141/1	864	ORANICA	ZAKUP	P2			
312.	XVIII ISTARSKA	CEROVLJE	DRAGUĆ	322245	2146/2	2.262	LIVADA	ZAKUP	OSTALO POLJOPRIVREDNO TLO			
313.	XVIII ISTARSKA	CEROVLJE	DRAGUĆ	322245	2160	259	PAŠNJAK	ZAKUP	P2			
314.	XVIII ISTARSKA	CEROVLJE	DRAGUĆ	322245	2164/2	237	ORANICA	ZAKUP	P2			
315.	XVIII ISTARSKA	CEROVLJE	DRAGUĆ	322245	2164/5	712	ORANICA	ZAKUP	P2			
316.	XVIII ISTARSKA	CEROVLJE	DRAGUĆ	322245	2341/1	660	ORANICA	ZAKUP	OSTALO POLJOPRIVREDNO TLO			
317.	XVIII ISTARSKA	CEROVLJE	DRAGUĆ	322245	2347/2	493	PAŠNJAK	ZAKUP	OSTALO POLJOPRIVREDNO TLO			
318.	XVIII ISTARSKA	CEROVLJE	DRAGUĆ	322245	2382	687	LIVADA	ZAKUP	OSTALO POLJOPRIVREDNO TLO			
319.	XVIII ISTARSKA	CEROVLJE	DRAGUĆ	322245	2420/1	730	ORANICA	ZAKUP	OSTALO POLJOPRIVREDNO TLO			
320.	XVIII ISTARSKA	CEROVLJE	DRAGUĆ	322245	2909/3	245	ORANICA	ZAKUP	OSTALO POLJOPRIVREDNO TLO			
321.	XVIII ISTARSKA	CEROVLJE	DRAGUĆ	322245	2909/4	1.608	ORANICA	ZAKUP	OSTALO POLJOPRIVREDNO TLO			
322.	XVIII ISTARSKA	CEROVLJE	DRAGUĆ	322245	2913/6	532	ORANICA	ZAKUP	OSTALO POLJOPRIVREDNO TLO			
323.	XVIII ISTARSKA	CEROVLJE	DRAGUĆ	322245	2913/7	1.104	ORANICA	ZAKUP	OSTALO POLJOPRIVREDNO TLO			
324.	XVIII ISTARSKA	CEROVLJE	DRAGUĆ	322245	3141/5	223	PAŠNJAK	ZAKUP	OSTALO POLJOPRIVREDNO TLO			
325.	XVIII ISTARSKA	CEROVLJE	DRAGUĆ	322245	3141/8	1.018	VOČNJAK	ZAKUP	OSTALO POLJOPRIVREDNO TLO			
326.	XVIII ISTARSKA	CEROVLJE	DRAGUĆ	322245	3147/2	513	VOČNJAK	ZAKUP	OSTALO POLJOPRIVREDNO TLO			
327.	XVIII ISTARSKA	CEROVLJE	DRAGUĆ	322245	3147/3	2.609	VOČNJAK	ZAKUP	OSTALO POLJOPRIVREDNO TLO			
328.	XVIII ISTARSKA	CEROVLJE	DRAGUĆ	322245	3147/4	259	VOČNJAK	ZAKUP	OSTALO POLJOPRIVREDNO TLO			
329.	XVIII ISTARSKA	CEROVLJE	DRAGUĆ	322245	3161/19	1.093	VOČNJAK	ZAKUP	OSTALO POLJOPRIVREDNO TLO			
330.	XVIII ISTARSKA	CEROVLJE	DRAGUĆ	322245	3161/20	338	VOČNJAK	ZAKUP	OSTALO POLJOPRIVREDNO TLO			

PRIKAZ RASPOLAGANJA PO KATASTARSKIM ČESTICAMA I OBLICIMA RASPOLAGANJA

r.br	županija	općina	katastarska općina naziv	katastarska općina brojčana oznaka	katastarska čestica broj	katastarska čestica površina m ²	katastarska čestica način uporabe/katastarska kultura	katastarska čestica predviđeni oblik raspolaganja	katastarska čestica specifičnosti	katastarska čestica dosadašnji oblik raspolaganja	katastarska čestica trajanje raspolaganja (do datuma)	NAPOMENA
1	2	3	4	5	6	7	8	9	10	11	12	13
331.	XVIII ISTARSKA	CEROVLJE	DRAGUĆ	322245	3161/21	327	VOĆNJAK	ZAKUP	OSTALO POLJOPRIVREDNO TLO			
332.	XVIII ISTARSKA	CEROVLJE	DRAGUĆ	322245	3169/2	536	PAŠNJAK	ZAKUP	OSTALO POLJOPRIVREDNO TLO			
333.	XVIII ISTARSKA	CEROVLJE	DRAGUĆ	322245	3396/1	58	PAŠNJAK	ZAKUP	P2			
334.	XVIII ISTARSKA	CEROVLJE	DRAGUĆ	322245	3407	525	ORANICA	ZAKUP	P2			
335.	XVIII ISTARSKA	CEROVLJE	DRAGUĆ	322245	346/1	94	PAŠNJAK	ZAKUP	P2			
336.	XVIII ISTARSKA	CEROVLJE	DRAGUĆ	322245	3598	845	ORANICA	ZAKUP	P2			
337.	XVIII ISTARSKA	CEROVLJE	DRAGUĆ	322245	3632	1.601	ORANICA	ZAKUP	P2			
338.	XVIII ISTARSKA	CEROVLJE	DRAGUĆ	322245	3633	719	PAŠNJAK	ZAKUP	P2			
339.	XVIII ISTARSKA	CEROVLJE	DRAGUĆ	322245	3640	2.068	VOĆNJAK	ZAKUP	OSTALO POLJOPRIVREDNO TLO			
340.	XVIII ISTARSKA	CEROVLJE	DRAGUĆ	322245	366/2	526	VOĆNJAK	ZAKUP	OSTALO POLJOPRIVREDNO TLO			
341.	XVIII ISTARSKA	CEROVLJE	DRAGUĆ	322245	366/5	3.403	PAŠNJAK	ZAKUP	P2			
342.	XVIII ISTARSKA	CEROVLJE	DRAGUĆ	322245	3665	442	ORANICA	ZAKUP	P2			
343.	XVIII ISTARSKA	CEROVLJE	DRAGUĆ	322245	3782/1	257	ORANICA	ZAKUP	P2			
344.	XVIII ISTARSKA	CEROVLJE	DRAGUĆ	322245	3782/2	1.014	ORANICA	ZAKUP	P2			
345.	XVIII ISTARSKA	CEROVLJE	DRAGUĆ	322245	3798/4	1.813	LIVADA	ZAKUP	P2			
346.	XVIII ISTARSKA	CEROVLJE	DRAGUĆ	322245	3798/5	1.003	ORANICA	ZAKUP	P2			
347.	XVIII ISTARSKA	CEROVLJE	DRAGUĆ	322245	3798/7	828	ORANICA	ZAKUP	P2			
348.	XVIII ISTARSKA	CEROVLJE	DRAGUĆ	322245	3798/8	853	ORANICA	ZAKUP	P2			
349.	XVIII ISTARSKA	CEROVLJE	DRAGUĆ	322245	3798/9	323	ORANICA	ZAKUP	P2			
350.	XVIII ISTARSKA	CEROVLJE	DRAGUĆ	322245	3799/13	3.816	ORANICA	ZAKUP	OSTALO POLJOPRIVREDNO TLO			
351.	XVIII ISTARSKA	CEROVLJE	DRAGUĆ	322245	3799/20	428	ORANICA	ZAKUP	OSTALO POLJOPRIVREDNO TLO			
352.	XVIII ISTARSKA	CEROVLJE	DRAGUĆ	322245	3799/7	2.093	ORANICA	ZAKUP	OSTALO POLJOPRIVREDNO TLO			
353.	XVIII ISTARSKA	CEROVLJE	DRAGUĆ	322245	3799/9	1.683	ORANICA	ZAKUP	OSTALO POLJOPRIVREDNO TLO			
354.	XVIII ISTARSKA	CEROVLJE	DRAGUĆ	322245	3801/15	2.352	ORANICA	ZAKUP	OSTALO POLJOPRIVREDNO TLO			
355.	XVIII ISTARSKA	CEROVLJE	DRAGUĆ	322245	3801/17	428	PAŠNJAK	ZAKUP	OSTALO POLJOPRIVREDNO TLO			
356.	XVIII ISTARSKA	CEROVLJE	DRAGUĆ	322245	3804/2	1.273	ORANICA	ZAKUP	OSTALO POLJOPRIVREDNO TLO			
357.	XVIII ISTARSKA	CEROVLJE	DRAGUĆ	322245	3811	3.705	ORANICA	ZAKUP	OSTALO POLJOPRIVREDNO TLO			
358.	XVIII ISTARSKA	CEROVLJE	DRAGUĆ	322245	3814/1	119	ORANICA	ZAKUP	OSTALO POLJOPRIVREDNO TLO			
359.	XVIII ISTARSKA	CEROVLJE	DRAGUĆ	322245	3820	302	ORANICA	ZAKUP	OSTALO POLJOPRIVREDNO TLO			
360.	XVIII ISTARSKA	CEROVLJE	DRAGUĆ	322245	3823/2	544	LIVADA	ZAKUP	OSTALO POLJOPRIVREDNO TLO			
361.	XVIII ISTARSKA	CEROVLJE	DRAGUĆ	322245	3825	219	VOĆNJAK	ZAKUP	P2			

PRIKAZ RASPOLAGANJA PO KATASTARSKIM ČESTICAMA I OBLICIMA RASPOLAGANJA

r.br	županija	općina	katastarska općina naziv	katastarska općina brojčana oznaka	katastarska čestica broj	katastarska čestica površina m ²	katastarska čestica način uporabe/katastarska kultura	katastarska čestica predviđeni oblik raspolaganja	katastarska čestica specifičnosti	katastarska čestica dosadašnji oblik raspolaganja	katastarska čestica trajanje raspolaganja (do datuma)	NAPOMENA
1	2	3	4	5	6	7	8	9	10	11	12	13
362.	XVIII ISTARSKA	CEROVLJE	DRAGUĆ	322245	3827/1	161	VOĆNJAK	ZAKUP	OSTALO POLJOPRIVREDNO TLO			
363.	XVIII ISTARSKA	CEROVLJE	DRAGUĆ	322245	383/1	1.102	ORANICA	ZAKUP	OSTALO POLJOPRIVREDNO TLO			
364.	XVIII ISTARSKA	CEROVLJE	DRAGUĆ	322245	3838/3	899	ORANICA	ZAKUP	OSTALO POLJOPRIVREDNO TLO			
365.	XVIII ISTARSKA	CEROVLJE	DRAGUĆ	322245	3857/1	2.532	ORANICA	ZAKUP	OSTALO POLJOPRIVREDNO TLO			
366.	XVIII ISTARSKA	CEROVLJE	DRAGUĆ	322245	3857/2	4.625	ORANICA	ZAKUP	OSTALO POLJOPRIVREDNO TLO			
367.	XVIII ISTARSKA	CEROVLJE	DRAGUĆ	322245	3858/2	1.068	ORANICA	ZAKUP	P2			
368.	XVIII ISTARSKA	CEROVLJE	DRAGUĆ	322245	3938/1	785	LIVADA	ZAKUP	P2			
369.	XVIII ISTARSKA	CEROVLJE	DRAGUĆ	322245	3941/4	6.395	ORANICA	ZAKUP	P2			
370.	XVIII ISTARSKA	CEROVLJE	DRAGUĆ	322245	3941/5	2.155	ORANICA	ZAKUP	P2			
371.	XVIII ISTARSKA	CEROVLJE	DRAGUĆ	322245	3944	669	ORANICA	ZAKUP	P2			
372.	XVIII ISTARSKA	CEROVLJE	DRAGUĆ	322245	3967	2.439	ORANICA	ZAKUP	OSTALO POLJOPRIVREDNO TLO			
373.	XVIII ISTARSKA	CEROVLJE	DRAGUĆ	322245	3970	2.611	ORANICA	ZAKUP	OSTALO POLJOPRIVREDNO TLO			
374.	XVIII ISTARSKA	CEROVLJE	DRAGUĆ	322245	3987/1	353	PAŠNJAK	ZAKUP	OSTALO POLJOPRIVREDNO TLO			
375.	XVIII ISTARSKA	CEROVLJE	DRAGUĆ	322245	3987/2	132	OSTALO	ZAKUP	OSTALO POLJOPRIVREDNO TLO			
376.	XVIII ISTARSKA	CEROVLJE	DRAGUĆ	322245	3987/3	43	OSTALO	ZAKUP	OSTALO POLJOPRIVREDNO TLO			
377.	XVIII ISTARSKA	CEROVLJE	DRAGUĆ	322245	3989/2	35	ORANICA	ZAKUP	OSTALO POLJOPRIVREDNO TLO			
378.	XVIII ISTARSKA	CEROVLJE	DRAGUĆ	322245	4014	1.374	ORANICA	ZAKUP	OSTALO POLJOPRIVREDNO TLO			
379.	XVIII ISTARSKA	CEROVLJE	DRAGUĆ	322245	4028	345	ORANICA	ZAKUP	OSTALO POLJOPRIVREDNO TLO			
380.	XVIII ISTARSKA	CEROVLJE	DRAGUĆ	322245	4030	673	ORANICA	ZAKUP	OSTALO POLJOPRIVREDNO TLO			
381.	XVIII ISTARSKA	CEROVLJE	DRAGUĆ	322245	4032	777	ORANICA	ZAKUP	OSTALO POLJOPRIVREDNO TLO			
382.	XVIII ISTARSKA	CEROVLJE	DRAGUĆ	322245	4033	1.072	ORANICA	ZAKUP	OSTALO POLJOPRIVREDNO TLO			
383.	XVIII ISTARSKA	CEROVLJE	DRAGUĆ	322245	4040/2	367	PAŠNJAK	ZAKUP	OSTALO POLJOPRIVREDNO TLO			
384.	XVIII ISTARSKA	CEROVLJE	DRAGUĆ	322245	4043	1.363	ORANICA	ZAKUP	OSTALO POLJOPRIVREDNO TLO			
385.	XVIII ISTARSKA	CEROVLJE	DRAGUĆ	322245	4044/2	1.237	ORANICA	ZAKUP	OSTALO POLJOPRIVREDNO TLO			
386.	XVIII ISTARSKA	CEROVLJE	DRAGUĆ	322245	4047	3.226	ORANICA	ZAKUP	OSTALO POLJOPRIVREDNO TLO			

PRIKAZ RASPOLAGANJA PO KATASTARSKIM ČESTICAMA I OBLICIMA RASPOLAGANJA

r.br	županija	općina	katastarska općina naziv	katastarska općina brojčana oznaka	katastarska čestica broj	katastarska čestica površina m ²	katastarska čestica način uporabe/katastarska kultura	katastarska čestica predviđeni oblik raspolaganja	katastarska čestica specifičnosti	katastarska čestica dosadašnji oblik raspolaganja	katastarska čestica trajanje raspolaganja (do datuma)	NAPOMENA
1	2	3	4	5	6	7	8	9	10	11	12	13
387.	XVIII ISTARSKA	CEROVLJE	DRAGUĆ	322245	4065/2	190	ORANICA	ZAKUP	OSTALO POLJOPRIVREDNO TLO			
388.	XVIII ISTARSKA	CEROVLJE	DRAGUĆ	322245	4074	878	LIVADA	ZAKUP	OSTALO POLJOPRIVREDNO TLO			
389.	XVIII ISTARSKA	CEROVLJE	DRAGUĆ	322245	4091/4	1.595	ORANICA	ZAKUP	OSTALO POLJOPRIVREDNO TLO			
390.	XVIII ISTARSKA	CEROVLJE	DRAGUĆ	322245	4097/2	5.545	ORANICA	ZAKUP	OSTALO POLJOPRIVREDNO TLO			
391.	XVIII ISTARSKA	CEROVLJE	DRAGUĆ	322245	4097/4	370	ORANICA	ZAKUP	OSTALO POLJOPRIVREDNO TLO			
392.	XVIII ISTARSKA	CEROVLJE	DRAGUĆ	322245	4097/7	1.275	LIVADA	ZAKUP	P2			
393.	XVIII ISTARSKA	CEROVLJE	DRAGUĆ	322245	4197/2	660	ORANICA	ZAKUP	OSTALO POLJOPRIVREDNO TLO			
394.	XVIII ISTARSKA	CEROVLJE	DRAGUĆ	322245	4205/8	1.493	ORANICA	ZAKUP	OSTALO POLJOPRIVREDNO TLO			
395.	XVIII ISTARSKA	CEROVLJE	DRAGUĆ	322245	4206/3	924	ORANICA	ZAKUP	OSTALO POLJOPRIVREDNO TLO			
396.	XVIII ISTARSKA	CEROVLJE	DRAGUĆ	322245	4206/4	568	ORANICA	ZAKUP	OSTALO POLJOPRIVREDNO TLO			
397.	XVIII ISTARSKA	CEROVLJE	DRAGUĆ	322245	4207/48	8.064	ORANICA	ZAKUP	OSTALO POLJOPRIVREDNO TLO			
398.	XVIII ISTARSKA	CEROVLJE	DRAGUĆ	322245	4207/81	2.446	ORANICA	ZAKUP	P2			
399.	XVIII ISTARSKA	CEROVLJE	DRAGUĆ	322245	4207/82	396	ORANICA	ZAKUP	P2			
400.	XVIII ISTARSKA	CEROVLJE	DRAGUĆ	322245	4207/83	1.018	PAŠNJAK	ZAKUP	P2			
401.	XVIII ISTARSKA	CEROVLJE	DRAGUĆ	322245	4209/25	3.582	ORANICA	ZAKUP	P2			
402.	XVIII ISTARSKA	CEROVLJE	DRAGUĆ	322245	4324/1	1.360	ORANICA	ZAKUP	OSTALO POLJOPRIVREDNO TLO			
403.	XVIII ISTARSKA	CEROVLJE	DRAGUĆ	322245	4324/2	2.201	ORANICA	ZAKUP	OSTALO POLJOPRIVREDNO TLO			
404.	XVIII ISTARSKA	CEROVLJE	DRAGUĆ	322245	4432/2	129	ORANICA	ZAKUP	P2			
405.	XVIII ISTARSKA	CEROVLJE	DRAGUĆ	322245	4476/14	1.636	ORANICA	ZAKUP	P2			
406.	XVIII ISTARSKA	CEROVLJE	DRAGUĆ	322245	4524	4.007	ORANICA	ZAKUP	OSTALO POLJOPRIVREDNO TLO			
407.	XVIII ISTARSKA	CEROVLJE	DRAGUĆ	322245	493/1	237	ORANICA	ZAKUP	P2			
408.	XVIII ISTARSKA	CEROVLJE	DRAGUĆ	322245	493/2	960	ORANICA	ZAKUP	P2			
409.	XVIII ISTARSKA	CEROVLJE	DRAGUĆ	322245	496/2	54	ORANICA	ZAKUP	P2			
410.	XVIII ISTARSKA	CEROVLJE	DRAGUĆ	322245	5441/1	813	LIVADA	ZAKUP	OSTALO POLJOPRIVREDNO TLO			
411.	XVIII ISTARSKA	CEROVLJE	DRAGUĆ	322245	5441/2	694	LIVADA	ZAKUP	OSTALO POLJOPRIVREDNO TLO			
412.	XVIII ISTARSKA	CEROVLJE	DRAGUĆ	322245	5459/1	1.629	PAŠNJAK	ZAKUP	OSTALO POLJOPRIVREDNO TLO			
413.	XVIII ISTARSKA	CEROVLJE	DRAGUĆ	322245	5478/3	1.302	ORANICA	ZAKUP	OSTALO POLJOPRIVREDNO TLO			

PRIKAZ RASPOLAGANJA PO KATASTARSKIM ČESTICAMA I OBLICIMA RASPOLAGANJA

r.br	županija	općina	katastarska općina naziv	katastarska općina brojčana oznaka	katastarska čestica broj	katastarska čestica površina m ²	katastarska čestica način uporabe/katastarska kultura	katastarska čestica predviđeni oblik raspolaganja	katastarska čestica specifičnosti	katastarska čestica dosadašnji oblik raspolaganja	katastarska čestica trajanje raspolaganja (do datuma)	NAPOMENA
1	2	3	4	5	6	7	8	9	10	11	12	13
414.	XVIII ISTARSKA	CEROVLJE	DRAGUĆ	322245	5479/1	2.892	ORANICA	ZAKUP	OSTALO POLJOPRIVREDNO TLO			
415.	XVIII ISTARSKA	CEROVLJE	DRAGUĆ	322245	5497/2	403	VINOGRAD	ZAKUP	OSTALO POLJOPRIVREDNO TLO			
416.	XVIII ISTARSKA	CEROVLJE	DRAGUĆ	322245	5575/1	577	LIVADA	ZAKUP	OSTALO POLJOPRIVREDNO TLO			
417.	XVIII ISTARSKA	CEROVLJE	DRAGUĆ	322245	5977/1	737	ORANICA	ZAKUP	OSTALO POLJOPRIVREDNO TLO			
418.	XVIII ISTARSKA	CEROVLJE	DRAGUĆ	322245	6009/1	360	ORANICA	ZAKUP	OSTALO POLJOPRIVREDNO TLO			
419.	XVIII ISTARSKA	CEROVLJE	DRAGUĆ	322245	6068/3	237	ORANICA	ZAKUP	OSTALO POLJOPRIVREDNO TLO			
420.	XVIII ISTARSKA	CEROVLJE	DRAGUĆ	322245	758	5.312	LIVADA	ZAKUP	OSTALO POLJOPRIVREDNO TLO			
421.	XVIII ISTARSKA	CEROVLJE	DRAGUĆ	322245	855	2.471	VINOGRAD	ZAKUP	OSTALO POLJOPRIVREDNO TLO			
422.	XVIII ISTARSKA	CEROVLJE	GOLOGORICA	322253	146	97	LIVADA	ZAKUP	OSTALO POLJOPRIVREDNO TLO			
423.	XVIII ISTARSKA	CEROVLJE	GOLOGORICA	322253	254	263	OSTALO	ZAKUP	OSTALO POLJOPRIVREDNO TLO			
424.	XVIII ISTARSKA	CEROVLJE	GOLOGORICA	322253	2368	284	PAŠNJAK	ZAKUP	P2			
425.	XVIII ISTARSKA	CEROVLJE	GOLOGORICA	322253	3161	1.025	ORANICA	ZAKUP	OSTALO POLJOPRIVREDNO TLO			
426.	XVIII ISTARSKA	CEROVLJE	GOLOGORICA	322253	1014/2	410	PAŠNJAK	ZAKUP	OSTALO POLJOPRIVREDNO TLO			
427.	XVIII ISTARSKA	CEROVLJE	GOLOGORICA	322253	1035/2	736	PAŠNJAK	ZAKUP	OSTALO POLJOPRIVREDNO TLO			
428.	XVIII ISTARSKA	CEROVLJE	GOLOGORICA	322253	1065/4	842	OSTALO	ZAKUP	OSTALO POLJOPRIVREDNO TLO			
429.	XVIII ISTARSKA	CEROVLJE	GOLOGORICA	322253	1208	522	PAŠNJAK	ZAKUP	OSTALO POLJOPRIVREDNO TLO			
430.	XVIII ISTARSKA	CEROVLJE	GOLOGORICA	322253	1211/1	644	ORANICA	ZAKUP	OSTALO POLJOPRIVREDNO TLO			
431.	XVIII ISTARSKA	CEROVLJE	GOLOGORICA	322253	1211/2	241	PAŠNJAK	ZAKUP	OSTALO POLJOPRIVREDNO TLO			
432.	XVIII ISTARSKA	CEROVLJE	GOLOGORICA	322253	1250/3	180	LIVADA	ZAKUP	OSTALO POLJOPRIVREDNO TLO			
433.	XVIII ISTARSKA	CEROVLJE	GOLOGORICA	322253	1250/4	133	PAŠNJAK	ZAKUP	OSTALO POLJOPRIVREDNO TLO			
434.	XVIII ISTARSKA	CEROVLJE	GOLOGORICA	322253	1283/5	115	OSTALO	ZAKUP	OSTALO POLJOPRIVREDNO TLO			
435.	XVIII ISTARSKA	CEROVLJE	GOLOGORICA	322253	1283/6	165	PAŠNJAK	ZAKUP	OSTALO POLJOPRIVREDNO TLO			

PRIKAZ RASPOLAGANJA PO KATASTARSKIM ČESTICAMA I OBLICIMA RASPOLAGANJA

r.br	županija	općina	katastarska općina naziv	katastarska općina brojčana oznaka	katastarska čestica broj	katastarska čestica površina m ²	katastarska čestica način uporabe/katastarska kultura	katastarska čestica predviđeni oblik raspolaganja	katastarska čestica specifičnosti	katastarska čestica dosadašnji oblik raspolaganja	katastarska čestica trajanje raspolaganja (do datuma)	NAPOMENA
1	2	3	4	5	6	7	8	9	10	11	12	13
436.	XVIII ISTARSKA	CEROVLJE	GOLOGORICA	322253	191/5	2.733	PAŠNJAK	ZAKUP	OSTALO POLJOPRIVREDNO TLO			
437.	XVIII ISTARSKA	CEROVLJE	GOLOGORICA	322253	1977	852	PAŠNJAK	ZAKUP	OSTALO POLJOPRIVREDNO TLO			
438.	XVIII ISTARSKA	CEROVLJE	GOLOGORICA	322253	2224/2	230	OSTALO	ZAKUP	P2			
439.	XVIII ISTARSKA	CEROVLJE	GOLOGORICA	322253	2278/1	1.306	ORANICA	ZAKUP	P2			
440.	XVIII ISTARSKA	CEROVLJE	GOLOGORICA	322253	2278/2	1.097	ORANICA	ZAKUP	OSTALO POLJOPRIVREDNO TLO			
441.	XVIII ISTARSKA	CEROVLJE	GOLOGORICA	322253	2278/3	1.284	ORANICA	ZAKUP	OSTALO POLJOPRIVREDNO TLO			
442.	XVIII ISTARSKA	CEROVLJE	GOLOGORICA	322253	233/1	957	PAŠNJAK	ZAKUP	P2			
443.	XVIII ISTARSKA	CEROVLJE	GOLOGORICA	322253	233/2	299	PAŠNJAK	ZAKUP	P2			
444.	XVIII ISTARSKA	CEROVLJE	GOLOGORICA	322253	261	827	PAŠNJAK	ZAKUP	P2			
445.	XVIII ISTARSKA	CEROVLJE	GOLOGORICA	322253	2843/2	7.103	PAŠNJAK	ZAKUP	OSTALO POLJOPRIVREDNO TLO			
446.	XVIII ISTARSKA	CEROVLJE	GOLOGORICA	322253	3150/2	741	OSTALO	ZAKUP	OSTALO POLJOPRIVREDNO TLO			
447.	XVIII ISTARSKA	CEROVLJE	GOLOGORICA	322253	3197/10	934	ORANICA	ZAKUP	OSTALO POLJOPRIVREDNO TLO			
448.	XVIII ISTARSKA	CEROVLJE	GOLOGORICA	322253	3197/11	1.042	ORANICA	ZAKUP	OSTALO POLJOPRIVREDNO TLO	PRIVREMENO KORIŠTENJE	09.01.2022.	
449.	XVIII ISTARSKA	CEROVLJE	GOLOGORICA	322253	3197/12	735	ORANICA	ZAKUP	OSTALO POLJOPRIVREDNO TLO	PRIVREMENO KORIŠTENJE	09.01.2022.	
450.	XVIII ISTARSKA	CEROVLJE	GOLOGORICA	322253	3197/13	583	ORANICA	ZAKUP	OSTALO POLJOPRIVREDNO TLO	PRIVREMENO KORIŠTENJE	09.01.2022.	
451.	XVIII ISTARSKA	CEROVLJE	GOLOGORICA	322253	3197/6	755	ORANICA	ZAKUP	OSTALO POLJOPRIVREDNO TLO	PRIVREMENO KORIŠTENJE	09.01.2022.	
452.	XVIII ISTARSKA	CEROVLJE	GOLOGORICA	322253	3197/8	1.126	ORANICA	ZAKUP	OSTALO POLJOPRIVREDNO TLO	PRIVREMENO KORIŠTENJE	09.01.2022.	
453.	XVIII ISTARSKA	CEROVLJE	GOLOGORICA	322253	3197/9	1.006	ORANICA	ZAKUP	OSTALO POLJOPRIVREDNO TLO	PRIVREMENO KORIŠTENJE	09.01.2022.	
454.	XVIII ISTARSKA	CEROVLJE	GOLOGORICA	322253	3349/4	76	LIVADA	ZAKUP	P2			
455.	XVIII ISTARSKA	CEROVLJE	GOLOGORICA	322253	3381/2	378	LIVADA	ZAKUP	OSTALO POLJOPRIVREDNO TLO			
456.	XVIII ISTARSKA	CEROVLJE	GOLOGORICA	322253	3382	547	LIVADA	ZAKUP	OSTALO POLJOPRIVREDNO TLO			
457.	XVIII ISTARSKA	CEROVLJE	GOLOGORICA	322253	342/2	1.136	PAŠNJAK	ZAKUP	P2			
458.	XVIII ISTARSKA	CEROVLJE	GOLOGORICA	322253	3507/3	205	LIVADA	ZAKUP	OSTALO POLJOPRIVREDNO TLO			
459.	XVIII ISTARSKA	CEROVLJE	GOLOGORICA	322253	3512/1	97	PAŠNJAK	ZAKUP	OSTALO POLJOPRIVREDNO TLO			
460.	XVIII ISTARSKA	CEROVLJE	GOLOGORICA	322253	402	29	PAŠNJAK	ZAKUP	OSTALO POLJOPRIVREDNO TLO			
461.	XVIII ISTARSKA	CEROVLJE	GOLOGORICA	322253	417/1	129	ORANICA	ZAKUP	OSTALO POLJOPRIVREDNO TLO			

PRIKAZ RASPOLAGANJA PO KATASTARSKIM ČESTICAMA I OBLICIMA RASPOLAGANJA

r.br	županija	općina	katastarska općina naziv	katastarska općina brojčana oznaka	katastarska čestica broj	katastarska čestica površina m2	katastarska čestica način uporabe/katastarska kultura	katastarska čestica predviđeni oblik raspolaganja	katastarska čestica specifičnosti	katastarska čestica dosadašnji oblik raspolaganja	katastarska čestica trajanje raspolaganja (do datuma)	NAPOMENA
1	2	3	4	5	6	7	8	9	10	11	12	13
462.	XVIII ISTARSKA	CEROVLJE	GOLOGORICA	322253	424	2.949	ORANICA	ZAKUP	P2			
463.	XVIII ISTARSKA	CEROVLJE	GOLOGORICA	322253	787/8	126	PAŠNJAK	ZAKUP	OSTALO POLJOPRIVREDNO TLO			
464.	XVIII ISTARSKA	CEROVLJE	GOLOGORICA	322253	789/6	2.007	PAŠNJAK	ZAKUP	OSTALO POLJOPRIVREDNO TLO			
465.	XVIII ISTARSKA	CEROVLJE	GOLOGORICA	322253	792/3	169	LIVADA	ZAKUP	P2			
466.	XVIII ISTARSKA	CEROVLJE	GOLOGORICA	322253	792/4	655	LIVADA	ZAKUP	OSTALO POLJOPRIVREDNO TLO			
467.	XVIII ISTARSKA	CEROVLJE	GOLOGORICA	322253	803	313	PAŠNJAK	ZAKUP	OSTALO POLJOPRIVREDNO TLO			
468.	XVIII ISTARSKA	CEROVLJE	GOLOGORICA	322253	844	816	PAŠNJAK	ZAKUP	OSTALO POLJOPRIVREDNO TLO			
469.	XVIII ISTARSKA	CEROVLJE	GRIMALDA	322300	1347	532	ORANICA	ZAKUP	OSTALO POLJOPRIVREDNO TLO			
470.	XVIII ISTARSKA	CEROVLJE	GRIMALDA	322300	1551	126	ORANICA	ZAKUP	OSTALO POLJOPRIVREDNO TLO			
471.	XVIII ISTARSKA	CEROVLJE	GRIMALDA	322300	1586	147	ORANICA	ZAKUP	OSTALO POLJOPRIVREDNO TLO			
472.	XVIII ISTARSKA	CEROVLJE	GRIMALDA	322300	177	29	ORANICA	ZAKUP	P2			
473.	XVIII ISTARSKA	CEROVLJE	GRIMALDA	322300	26/1	1.647	ORANICA	ZAKUP	OSTALO POLJOPRIVREDNO TLO			
474.	XVIII ISTARSKA	CEROVLJE	GRIMALDA	322300	2805/1	655	ORANICA	ZAKUP	P2			
475.	XVIII ISTARSKA	CEROVLJE	GRIMALDA	322300	2806	4.877	ORANICA	ZAKUP	P2			
476.	XVIII ISTARSKA	CEROVLJE	GRIMALDA	322300	2808	363	ORANICA	ZAKUP	P2			
477.	XVIII ISTARSKA	CEROVLJE	GRIMALDA	322300	2827/1	3.375	ORANICA	ZAKUP	P2			
478.	XVIII ISTARSKA	CEROVLJE	GRIMALDA	322300	2829	2.820	VINOGRAD	ZAKUP	P2			
479.	XVIII ISTARSKA	CEROVLJE	GRIMALDA	322300	2908/1	435	ORANICA	ZAKUP	P2			
480.	XVIII ISTARSKA	CEROVLJE	GRIMALDA	322300	2909	790	PAŠNJAK	ZAKUP	P2			
481.	XVIII ISTARSKA	CEROVLJE	GRIMALDA	322300	2910	630	ORANICA	ZAKUP	P2			
482.	XVIII ISTARSKA	CEROVLJE	GRIMALDA	322300	2915/1	1.440	ORANICA	ZAKUP	P2			
483.	XVIII ISTARSKA	CEROVLJE	GRIMALDA	322300	303/1	737	ORANICA	ZAKUP	OSTALO POLJOPRIVREDNO TLO			
484.	XVIII ISTARSKA	CEROVLJE	GRIMALDA	322300	309	655	ORANICA	ZAKUP	OSTALO POLJOPRIVREDNO TLO			
485.	XVIII ISTARSKA	CEROVLJE	GRIMALDA	322300	420/1	212	PAŠNJAK	ZAKUP	P2			
486.	XVIII ISTARSKA	CEROVLJE	GRIMALDA	322300	587	1.000	ORANICA	ZAKUP	P2			
487.	XVIII ISTARSKA	CEROVLJE	GRIMALDA	322300	667	2.133	ORANICA	ZAKUP	OSTALO POLJOPRIVREDNO TLO			
488.	XVIII ISTARSKA	CEROVLJE	GRIMALDA	322300	667	2.133	VINOGRAD	ZAKUP	OSTALO POLJOPRIVREDNO TLO			
489.	XVIII ISTARSKA	CEROVLJE	GRIMALDA	322300	826	475	ORANICA	ZAKUP	OSTALO POLJOPRIVREDNO TLO			
490.	XVIII ISTARSKA	CEROVLJE	GRIMALDA	322300	831	658	ORANICA	ZAKUP	OSTALO POLJOPRIVREDNO TLO			
491.	XVIII ISTARSKA	CEROVLJE	GRIMALDA	322300	994	798	ORANICA	ZAKUP	OSTALO POLJOPRIVREDNO TLO			

PRIKAZ RASPOLAGANJA PO KATASTARSKIM ČESTICAMA I OBLICIMA RASPOLAGANJA

r.br	županija	općina	katastarska općina naziv	katastarska općina brojčana oznaka	katastarska čestica broj	katastarska čestica površina m ²	katastarska čestica način uporabe/katastarska kultura	katastarska čestica predviđeni oblik raspolaganja	katastarska čestica specifičnosti	katastarska čestica dosadašnji oblik raspolaganja	katastarska čestica trajanje raspolaganja (do datuma)	NAPOMENA
1	2	3	4	5	6	7	8	9	10	11	12	13
492.	XVIII ISTARSKA	CEROVLJE	NOVAKI PAZINSKI	322423	404	6.093	ORANICA	POVRAT	OSTALO POLJOPRIVREDNO TLO	PRIVREMENO KORIŠTENJE	11.11.2021.	
493.	XVIII ISTARSKA	CEROVLJE	NOVAKI PAZINSKI	322423	432	403	ORANICA	ZAKUP	OSTALO POLJOPRIVREDNO TLO	PRIVREMENO KORIŠTENJE	11.11.2021.	
494.	XVIII ISTARSKA	CEROVLJE	NOVAKI PAZINSKI	322423	437	1.615	ORANICA	ZAKUP	OSTALO POLJOPRIVREDNO TLO	PRIVREMENO KORIŠTENJE	09.01.2022.	
495.	XVIII ISTARSKA	CEROVLJE	NOVAKI PAZINSKI	322423	439	2.359	LIVADA	ZAKUP	OSTALO POLJOPRIVREDNO TLO	PRIVREMENO KORIŠTENJE	09.01.2022.	
496.	XVIII ISTARSKA	CEROVLJE	NOVAKI PAZINSKI	322423	454	374	PAŠNJAK	ZAKUP	P2	PRIVREMENO KORIŠTENJE	09.01.2022.	
497.	XVIII ISTARSKA	CEROVLJE	NOVAKI PAZINSKI	322423	455	611	ORANICA	ZAKUP	OSTALO POLJOPRIVREDNO TLO	PRIVREMENO KORIŠTENJE	09.01.2022.	
498.	XVIII ISTARSKA	CEROVLJE	NOVAKI PAZINSKI	322423	481	2.417	ORANICA	ZAKUP	OSTALO POLJOPRIVREDNO TLO	PRIVREMENO KORIŠTENJE	11.11.2021.	
499.	XVIII ISTARSKA	CEROVLJE	NOVAKI PAZINSKI	322423	483	1.834	LIVADA	ZAKUP	OSTALO POLJOPRIVREDNO TLO	PRIVREMENO KORIŠTENJE	11.11.2021.	
500.	XVIII ISTARSKA	CEROVLJE	NOVAKI PAZINSKI	322423	484	2.126	LIVADA	ZAKUP	OSTALO POLJOPRIVREDNO TLO	PRIVREMENO KORIŠTENJE	11.11.2021.	
501.	XVIII ISTARSKA	CEROVLJE	NOVAKI PAZINSKI	322423	486	3.539	ORANICA	ZAKUP	OSTALO POLJOPRIVREDNO TLO	PRIVREMENO KORIŠTENJE	11.11.2021.	
502.	XVIII ISTARSKA	CEROVLJE	NOVAKI PAZINSKI	322423	487	2.615	ORANICA	POVRAT	P1	PRIVREMENO KORIŠTENJE	11.11.2021.	dijelom vodno dobro
503.	XVIII ISTARSKA	CEROVLJE	NOVAKI PAZINSKI	322423	636	1.385	LIVADA	ZAKUP	OSTALO POLJOPRIVREDNO TLO			
504.	XVIII ISTARSKA	CEROVLJE	NOVAKI PAZINSKI	322423	931	133	VINOGRAD	ZAKUP	P2			
505.	XVIII ISTARSKA	CEROVLJE	NOVAKI PAZINSKI	322423	933	2.806	ORANICA	ZAKUP	OSTALO POLJOPRIVREDNO TLO			
506.	XVIII ISTARSKA	CEROVLJE	NOVAKI PAZINSKI	322423	1464	4.172	LIVADA	ZAKUP	OSTALO POLJOPRIVREDNO TLO			
507.	XVIII ISTARSKA	CEROVLJE	NOVAKI PAZINSKI	322423	1942	539	ORANICA	ZAKUP	P1	PRIVREMENO KORIŠTENJE	09.06.2020.	Dijelom javno vodno dobro, ali se, uz suglasnost Hrvatskih voda, može predvidjeti za zakup.
508.	XVIII ISTARSKA	CEROVLJE	NOVAKI PAZINSKI	322423	2136	291	LIVADA	ZAKUP	OSTALO POLJOPRIVREDNO TLO			
509.	XVIII ISTARSKA	CEROVLJE	NOVAKI PAZINSKI	322423	2204	1.018	ORANICA	ZAKUP	P1			
510.	XVIII ISTARSKA	CEROVLJE	NOVAKI PAZINSKI	322423	2209	1.435	ORANICA	POVRAT	P1	PRIVREMENO KORIŠTENJE	09.06.2020.	
511.	XVIII ISTARSKA	CEROVLJE	NOVAKI PAZINSKI	322423	2214	1.309	ORANICA	ZAKUP	P1	PRIVREMENO KORIŠTENJE	09.06.2020.	Dijelom javno vodno dobro, ali se, uz suglasnost Hrvatskih voda, može predvidjeti za zakup.
512.	XVIII ISTARSKA	CEROVLJE	NOVAKI PAZINSKI	322423	2228	1.320	ORANICA	POVRAT	P1	PRIVREMENO KORIŠTENJE	09.06.2020.	
513.	XVIII ISTARSKA	CEROVLJE	NOVAKI PAZINSKI	322423	2243	1.532	ORANICA	ZAKUP	P1			
514.	XVIII ISTARSKA	CEROVLJE	NOVAKI PAZINSKI	322423	2245	1.644	ORANICA	ZAKUP	P1			
515.	XVIII ISTARSKA	CEROVLJE	NOVAKI PAZINSKI	322423	2386	9.405	ORANICA	POVRAT	P1	PRIVREMENO KORIŠTENJE	09.06.2020.	Dijelom javno vodno dobro, ali se, uz suglasnost Hrvatskih voda, može predvidjeti za zakup.
516.	XVIII ISTARSKA	CEROVLJE	NOVAKI PAZINSKI	322423	2398	3.834	ORANICA	POVRAT	P1	PRIVREMENO KORIŠTENJE	09.06.2020.	
517.	XVIII ISTARSKA	CEROVLJE	NOVAKI PAZINSKI	322423	2471	709	ORANICA	ZAKUP	P1	PRIVREMENO KORIŠTENJE	09.06.2020.	

PRIKAZ RASPOLAGANJA PO KATASTARSKIM ČESTICAMA I OBLICIMA RASPOLAGANJA

r.br	županija	općina	katastarska općina naziv	katastarska općina brojčana oznaka	katastarska čestica broj	katastarska čestica površina m ²	katastarska čestica način uporabe/katastarska kultura	katastarska čestica predviđeni oblik raspolaganja	katastarska čestica specifičnosti	katastarska čestica dosadašnji oblik raspolaganja	katastarska čestica trajanje raspolaganja (do datuma)	NAPOMENA
1	2	3	4	5	6	7	8	9	10	11	12	13
518.	XVIII ISTARSKA	CEROVLJE	NOVAKI PAZINSKI	322423	2472	137	ORANICA	POVRAT	P1	PRIVREMENO KORIŠTENJE	09.06.2020.	
519.	XVIII ISTARSKA	CEROVLJE	NOVAKI PAZINSKI	322423	2473	1.690	ORANICA	ZAKUP	P1	PRIVREMENO KORIŠTENJE	09.06.2020.	
520.	XVIII ISTARSKA	CEROVLJE	NOVAKI PAZINSKI	322423	3442	967	ORANICA	ZAKUP	OSTALO POLJOPRIVREDNO TLO	PRIVREMENO KORIŠTENJE	19.10.2021.	
521.	XVIII ISTARSKA	CEROVLJE	NOVAKI PAZINSKI	322423	3481	2.537	ORANICA	ZAKUP	P2	PRIVREMENO KORIŠTENJE	19.10.2021.	Dijelom javno vodno dobro, ali se, uz suglasnost Hrvatskih voda, može predvidjeti za zakup.
522.	XVIII ISTARSKA	CEROVLJE	NOVAKI PAZINSKI	322423	1006	8.833	ORANICA	ZAKUP	OSTALO POLJOPRIVREDNO TLO			
523.	XVIII ISTARSKA	CEROVLJE	NOVAKI PAZINSKI	322423	1013	1.266	PAŠNJAK	ZAKUP	OSTALO POLJOPRIVREDNO TLO			
524.	XVIII ISTARSKA	CEROVLJE	NOVAKI PAZINSKI	322423	1143	1.809	ORANICA	ZAKUP	P2			
525.	XVIII ISTARSKA	CEROVLJE	NOVAKI PAZINSKI	322423	1147/2	865	ORANICA	ZAKUP	P2			
526.	XVIII ISTARSKA	CEROVLJE	NOVAKI PAZINSKI	322423	1153/2	633	LIVADA	ZAKUP	P2			
527.	XVIII ISTARSKA	CEROVLJE	NOVAKI PAZINSKI	322423	1153/3	191	PAŠNJAK	ZAKUP	P2			
528.	XVIII ISTARSKA	CEROVLJE	NOVAKI PAZINSKI	322423	122	151	LIVADA	ZAKUP	P2			
529.	XVIII ISTARSKA	CEROVLJE	NOVAKI PAZINSKI	322423	1254/1	1.654	ORANICA	ZAKUP	OSTALO POLJOPRIVREDNO TLO			
530.	XVIII ISTARSKA	CEROVLJE	NOVAKI PAZINSKI	322423	1254/2	1.306	ORANICA	ZAKUP	OSTALO POLJOPRIVREDNO TLO			
531.	XVIII ISTARSKA	CEROVLJE	NOVAKI PAZINSKI	322423	128	493	ORANICA	ZAKUP	P2			
532.	XVIII ISTARSKA	CEROVLJE	NOVAKI PAZINSKI	322423	131	914	ORANICA	ZAKUP	OSTALO POLJOPRIVREDNO TLO			
533.	XVIII ISTARSKA	CEROVLJE	NOVAKI PAZINSKI	322423	1359/3	1.381	ORANICA	ZAKUP	P2			
534.	XVIII ISTARSKA	CEROVLJE	NOVAKI PAZINSKI	322423	1359/4	1.475	ORANICA	ZAKUP	P2			
535.	XVIII ISTARSKA	CEROVLJE	NOVAKI PAZINSKI	322423	139	460	ORANICA	ZAKUP	OSTALO POLJOPRIVREDNO TLO			
536.	XVIII ISTARSKA	CEROVLJE	NOVAKI PAZINSKI	322423	140	345	LIVADA	ZAKUP	OSTALO POLJOPRIVREDNO TLO			
537.	XVIII ISTARSKA	CEROVLJE	NOVAKI PAZINSKI	322423	1414/1	1.057	ORANICA	ZAKUP	DJELOM P2			uključen dio čestice izvan granica građevinskog područja
538.	XVIII ISTARSKA	CEROVLJE	NOVAKI PAZINSKI	322423	1416	732	LIVADA	ZAKUP	DJELOMIČNO P2			uključen dio čestice izvan granica građevinskog područja
539.	XVIII ISTARSKA	CEROVLJE	NOVAKI PAZINSKI	322423	1420	1.047	ORANICA	ZAKUP	P2			
540.	XVIII ISTARSKA	CEROVLJE	NOVAKI PAZINSKI	322423	1451/5	2.608	ORANICA	ZAKUP	P2			
541.	XVIII ISTARSKA	CEROVLJE	NOVAKI PAZINSKI	322423	1452/4	1.734	ORANICA	ZAKUP	OSTALO POLJOPRIVREDNO TLO			
542.	XVIII ISTARSKA	CEROVLJE	NOVAKI PAZINSKI	322423	1481/1	750	ORANICA	ZAKUP	P2			
543.	XVIII ISTARSKA	CEROVLJE	NOVAKI PAZINSKI	322423	149	709	LIVADA	ZAKUP	OSTALO POLJOPRIVREDNO TLO			
544.	XVIII ISTARSKA	CEROVLJE	NOVAKI PAZINSKI	322423	1568/1	3.007	LIVADA	ZAKUP	OSTALO POLJOPRIVREDNO TLO			
545.	XVIII ISTARSKA	CEROVLJE	NOVAKI PAZINSKI	322423	1568/2	1.820	ORANICA	ZAKUP	OSTALO POLJOPRIVREDNO TLO			
546.	XVIII ISTARSKA	CEROVLJE	NOVAKI PAZINSKI	322423	1576/6	1.280	LIVADA	ZAKUP	OSTALO POLJOPRIVREDNO TLO			

PRIKAZ RASPOLAGANJA PO KATASTARSKIM ČESTICAMA I OBLICIMA RASPOLAGANJA

r.br	županija	općina	katastarska općina naziv	katastarska općina brojčana oznaka	katastarska čestica broj	katastarska čestica površina m ²	katastarska čestica način uporabe/katastarska kultura	katastarska čestica predviđeni oblik raspolaganja	katastarska čestica specifičnosti	katastarska čestica dosadašnji oblik raspolaganja	katastarska čestica trajanje raspolaganja (do datuma)	NAPOMENA
1	2	3	4	5	6	7	8	9	10	11	12	13
547.	XVIII ISTARSKA	CEROVLJE	NOVAKI PAZINSKI	322423	1582/1	7.920	ORANICA	ZAKUP	OSTALO POLJOPRIVREDNO TLO			
548.	XVIII ISTARSKA	CEROVLJE	NOVAKI PAZINSKI	322423	159	1.248	ORANICA	ZAKUP	OSTALO POLJOPRIVREDNO TLO			
549.	XVIII ISTARSKA	CEROVLJE	NOVAKI PAZINSKI	322423	1614/3	65	PAŠNJAK	ZAKUP	OSTALO POLJOPRIVREDNO TLO			
550.	XVIII ISTARSKA	CEROVLJE	NOVAKI PAZINSKI	322423	1664/1	158	PAŠNJAK	ZAKUP	OSTALO POLJOPRIVREDNO TLO			
551.	XVIII ISTARSKA	CEROVLJE	NOVAKI PAZINSKI	322423	1664/2	216	ORANICA	ZAKUP	OSTALO POLJOPRIVREDNO TLO			
552.	XVIII ISTARSKA	CEROVLJE	NOVAKI PAZINSKI	322423	1665/3	615	PAŠNJAK	ZAKUP	OSTALO POLJOPRIVREDNO TLO			
553.	XVIII ISTARSKA	CEROVLJE	NOVAKI PAZINSKI	322423	1665/5	637	ORANICA	ZAKUP	OSTALO POLJOPRIVREDNO TLO			
554.	XVIII ISTARSKA	CEROVLJE	NOVAKI PAZINSKI	322423	1665/8	1.694	ORANICA	ZAKUP	OSTALO POLJOPRIVREDNO TLO			
555.	XVIII ISTARSKA	CEROVLJE	NOVAKI PAZINSKI	322423	1666/4	561	PAŠNJAK	ZAKUP	OSTALO POLJOPRIVREDNO TLO			
556.	XVIII ISTARSKA	CEROVLJE	NOVAKI PAZINSKI	322423	1668	989	ORANICA	ZAKUP	OSTALO POLJOPRIVREDNO TLO			
557.	XVIII ISTARSKA	CEROVLJE	NOVAKI PAZINSKI	322423	1671/2	489	ORANICA	ZAKUP	OSTALO POLJOPRIVREDNO TLO			
558.	XVIII ISTARSKA	CEROVLJE	NOVAKI PAZINSKI	322423	1672/4	1.025	ORANICA	ZAKUP	OSTALO POLJOPRIVREDNO TLO			
559.	XVIII ISTARSKA	CEROVLJE	NOVAKI PAZINSKI	322423	1678/2	457	PAŠNJAK	ZAKUP	P1			
560.	XVIII ISTARSKA	CEROVLJE	NOVAKI PAZINSKI	322423	1678/4	6.172	PAŠNJAK	ZAKUP	OSTALO POLJOPRIVREDNO TLO			
561.	XVIII ISTARSKA	CEROVLJE	NOVAKI PAZINSKI	322423	1686/2	471	LIVADA	ZAKUP	OSTALO POLJOPRIVREDNO TLO			
562.	XVIII ISTARSKA	CEROVLJE	NOVAKI PAZINSKI	322423	1688/1	504	ORANICA	ZAKUP	OSTALO POLJOPRIVREDNO TLO			
563.	XVIII ISTARSKA	CEROVLJE	NOVAKI PAZINSKI	322423	1690	759	ORANICA	ZAKUP	OSTALO POLJOPRIVREDNO TLO			
564.	XVIII ISTARSKA	CEROVLJE	NOVAKI PAZINSKI	322423	1700/1	219	ORANICA	ZAKUP	OSTALO POLJOPRIVREDNO TLO	PRIVREMENO KORIŠTENJE	28.04.2022.	
565.	XVIII ISTARSKA	CEROVLJE	NOVAKI PAZINSKI	322423	1704/1	1.775	ORANICA	ZAKUP	P1	PRIVREMENO KORIŠTENJE	28.04.2022.	
566.	XVIII ISTARSKA	CEROVLJE	NOVAKI PAZINSKI	322423	1707/1	2.104	ORANICA	ZAKUP	OSTALO POLJOPRIVREDNO TLO	PRIVREMENO KORIŠTENJE	28.04.2022.	
567.	XVIII ISTARSKA	CEROVLJE	NOVAKI PAZINSKI	322423	1709/2	1.176	LIVADA	ZAKUP	ŠI-GOSPODARSKA	PRIVREMENO KORIŠTENJE	28.04.2022.	
568.	XVIII ISTARSKA	CEROVLJE	NOVAKI PAZINSKI	322423	1712/5	381	ORANICA	ZAKUP	P1			
569.	XVIII ISTARSKA	CEROVLJE	NOVAKI PAZINSKI	322423	1715/1	2.586	ORANICA	ZAKUP	OSTALO POLJOPRIVREDNO TLO	PRIVREMENO KORIŠTENJE	28.04.2022.	
570.	XVIII ISTARSKA	CEROVLJE	NOVAKI PAZINSKI	322423	1728/1	543	LIVADA	ZAKUP	P1	PRIVREMENO KORIŠTENJE	28.04.2022.	

PRIKAZ RASPOLAGANJA PO KATASTARSKIM ČESTICAMA I OBLICIMA RASPOLAGANJA

r.br	županija	općina	katastarska općina naziv	katastarska općina brojčana oznaka	katastarska čestica broj	katastarska čestica površina m2	katastarska čestica način uporabe/katastarska kultura	katastarska čestica predviđeni oblik raspolaganja	katastarska čestica specifičnosti	katastarska čestica dosadašnji oblik raspolaganja	katastarska čestica trajanje raspolaganja (do datuma)	NAPOMENA
1	2	3	4	5	6	7	8	9	10	11	12	13
571.	XVIII ISTARSKA	CEROVLJE	NOVAKI PAZINSKI	322423	1728/2	842	LIVADA	ZAKUP	P1	PRIVREMENO KORIŠTENJE	28.04.2022.	
572.	XVIII ISTARSKA	CEROVLJE	NOVAKI PAZINSKI	322423	1731/1	1.518	ORANICA	ZAKUP	P1	PRIVREMENO KORIŠTENJE	28.04.2022.	
573.	XVIII ISTARSKA	CEROVLJE	NOVAKI PAZINSKI	322423	1733/1	658	LIVADA	ZAKUP	P1			
574.	XVIII ISTARSKA	CEROVLJE	NOVAKI PAZINSKI	322423	1733/2	432	LIVADA	ZAKUP	P1			
575.	XVIII ISTARSKA	CEROVLJE	NOVAKI PAZINSKI	322423	1783/5	658	ORANICA	ZAKUP	P2	PRIVREMENO KORIŠTENJE	11.11.2021.	
576.	XVIII ISTARSKA	CEROVLJE	NOVAKI PAZINSKI	322423	1840/1	7.304	ORANICA	ZAKUP	P1	PRIVREMENO KORIŠTENJE	09.01.2022.	
577.	XVIII ISTARSKA	CEROVLJE	NOVAKI PAZINSKI	322423	1935	899	ORANICA	ZAKUP	P1			
578.	XVIII ISTARSKA	CEROVLJE	NOVAKI PAZINSKI	322423	1936	1.120	ORANICA	ZAKUP	P1	PRIVREMENO KORIŠTENJE	09.06.2020.	Dijelom javno vodno dobro, ali se, uz suglasnost Hrvatskih voda, može predvidjeti za zakup.
579.	XVIII ISTARSKA	CEROVLJE	NOVAKI PAZINSKI	322423	1937	1.985	ORANICA	ZAKUP	P1	PRIVREMENO KORIŠTENJE	09.06.2020.	Dijelom javno vodno dobro, ali se, uz suglasnost Hrvatskih voda, može predvidjeti za zakup.
580.	XVIII ISTARSKA	CEROVLJE	NOVAKI PAZINSKI	322423	1939	691	ORANICA	ZAKUP	P1	PRIVREMENO KORIŠTENJE	09.06.2020.	
581.	XVIII ISTARSKA	CEROVLJE	NOVAKI PAZINSKI	322423	1940	2.269	ORANICA	ZAKUP	P1	PRIVREMENO KORIŠTENJE	09.06.2020.	
582.	XVIII ISTARSKA	CEROVLJE	NOVAKI PAZINSKI	322423	1941	942	ORANICA	ZAKUP	P1	PRIVREMENO KORIŠTENJE	09.06.2020.	Dijelom javno vodno dobro, ali se, uz suglasnost Hrvatskih voda, može predvidjeti za zakup.
583.	XVIII ISTARSKA	CEROVLJE	NOVAKI PAZINSKI	322423	1944	637	ORANICA	ZAKUP	P1	PRIVREMENO KORIŠTENJE	09.01.2022.	
584.	XVIII ISTARSKA	CEROVLJE	NOVAKI PAZINSKI	322423	1945	2.007	ORANICA	ZAKUP	P1	PRIVREMENO KORIŠTENJE	09.06.2020.	
585.	XVIII ISTARSKA	CEROVLJE	NOVAKI PAZINSKI	322423	1947	2.295	ORANICA	ZAKUP	P1	PRIVREMENO KORIŠTENJE	09.01.2022.	
586.	XVIII ISTARSKA	CEROVLJE	NOVAKI PAZINSKI	322423	1948	1.421	ORANICA	ZAKUP	P1	PRIVREMENO KORIŠTENJE	09.06.2020.	
587.	XVIII ISTARSKA	CEROVLJE	NOVAKI PAZINSKI	322423	1949	1.536	ORANICA	ZAKUP	P1	PRIVREMENO KORIŠTENJE	09.06.2020.	
588.	XVIII ISTARSKA	CEROVLJE	NOVAKI PAZINSKI	322423	1950	1.363	ORANICA	ZAKUP	P1	PRIVREMENO KORIŠTENJE	09.06.2020.	
589.	XVIII ISTARSKA	CEROVLJE	NOVAKI PAZINSKI	322423	1954	996	ORANICA	ZAKUP	P1	PRIVREMENO KORIŠTENJE	09.06.2020.	
590.	XVIII ISTARSKA	CEROVLJE	NOVAKI PAZINSKI	322423	1955	2.777	ORANICA	ZAKUP	P1	PRIVREMENO KORIŠTENJE	09.06.2020.	
591.	XVIII ISTARSKA	CEROVLJE	NOVAKI PAZINSKI	322423	1956/1	1.349	ORANICA	ZAKUP	P1	PRIVREMENO KORIŠTENJE	09.06.2020.	
592.	XVIII ISTARSKA	CEROVLJE	NOVAKI PAZINSKI	322423	1956/2	1.147	ORANICA	ZAKUP	P1	PRIVREMENO KORIŠTENJE	09.06.2020.	
593.	XVIII ISTARSKA	CEROVLJE	NOVAKI PAZINSKI	322423	1957	1.057	ORANICA	ZAKUP	P1	PRIVREMENO KORIŠTENJE	09.06.2020.	
594.	XVIII ISTARSKA	CEROVLJE	NOVAKI PAZINSKI	322423	1958	1.698	ORANICA	ZAKUP	P1	PRIVREMENO KORIŠTENJE	09.06.2020.	
595.	XVIII ISTARSKA	CEROVLJE	NOVAKI PAZINSKI	322423	1959	658	ORANICA	ZAKUP	P1	PRIVREMENO KORIŠTENJE	09.06.2020.	Dijelom javno vodno dobro, ali se, uz suglasnost Hrvatskih voda, može predvidjeti za zakup.
596.	XVIII ISTARSKA	CEROVLJE	NOVAKI PAZINSKI	322423	1960	471	ORANICA	ZAKUP	P1	PRIVREMENO KORIŠTENJE	09.06.2020.	
597.	XVIII ISTARSKA	CEROVLJE	NOVAKI PAZINSKI	322423	1961	439	ORANICA	ZAKUP	P1	PRIVREMENO KORIŠTENJE	09.06.2020.	
598.	XVIII ISTARSKA	CEROVLJE	NOVAKI PAZINSKI	322423	1962	2.536	ORANICA	ZAKUP	P1	PRIVREMENO KORIŠTENJE	09.06.2020.	Dijelom javno vodno dobro, ali se, uz suglasnost Hrvatskih voda, može predvidjeti za zakup.
599.	XVIII ISTARSKA	CEROVLJE	NOVAKI PAZINSKI	322423	1963	3.111	ORANICA	ZAKUP	P1	PRIVREMENO KORIŠTENJE	09.06.2020.	Dijelom javno vodno dobro, ali se, uz suglasnost Hrvatskih voda, može predvidjeti za zakup.
600.	XVIII ISTARSKA	CEROVLJE	NOVAKI PAZINSKI	322423	1964	468	ORANICA	ZAKUP	P1	PRIVREMENO KORIŠTENJE	09.06.2020.	

PRIKAZ RASPOLAGANJA PO KATASTARSKIM ČESTICAMA I OBLICIMA RASPOLAGANJA

r.br	županija	općina	katastarska općina naziv	katastarska općina brojčana oznaka	katastarska čestica broj	katastarska čestica površina m ²	katastarska čestica način uporabe/katastarska kultura	katastarska čestica predviđeni oblik raspolaganja	katastarska čestica specifičnosti	katastarska čestica dosadašnji oblik raspolaganja	katastarska čestica trajanje raspolaganja (do datuma)	NAPOMENA
1	2	3	4	5	6	7	8	9	10	11	12	13
601.	XVIII ISTARSKA	CEROVLJE	NOVAKI PAZINSKI	322423	1965	734	ORANICA	ZAKUP	P1	PRIVREMENO KORIŠTENJE	09.06.2020.	
602.	XVIII ISTARSKA	CEROVLJE	NOVAKI PAZINSKI	322423	1966	1.521	ORANICA	ZAKUP	P1	PRIVREMENO KORIŠTENJE	09.06.2020.	
603.	XVIII ISTARSKA	CEROVLJE	NOVAKI PAZINSKI	322423	1968	2.442	ORANICA	ZAKUP	P1	PRIVREMENO KORIŠTENJE	09.06.2020.	
604.	XVIII ISTARSKA	CEROVLJE	NOVAKI PAZINSKI	322423	1971	2.054	ORANICA	ZAKUP	P1	PRIVREMENO KORIŠTENJE	09.06.2020.	
605.	XVIII ISTARSKA	CEROVLJE	NOVAKI PAZINSKI	322423	1972	493	ORANICA	ZAKUP	P1			
606.	XVIII ISTARSKA	CEROVLJE	NOVAKI PAZINSKI	322423	1973	6.154	ORANICA	ZAKUP	P1	PRIVREMENO KORIŠTENJE	09.06.2020.	
607.	XVIII ISTARSKA	CEROVLJE	NOVAKI PAZINSKI	322423	1974	1.870	ORANICA	ZAKUP	P1	PRIVREMENO KORIŠTENJE	09.06.2015.	
608.	XVIII ISTARSKA	CEROVLJE	NOVAKI PAZINSKI	322423	1976	1.996	ORANICA	ZAKUP	P1	PRIVREMENO KORIŠTENJE	09.06.2020.	
609.	XVIII ISTARSKA	CEROVLJE	NOVAKI PAZINSKI	322423	1981	1.852	ORANICA	ZAKUP	P1	PRIVREMENO KORIŠTENJE	09.06.2020.	
610.	XVIII ISTARSKA	CEROVLJE	NOVAKI PAZINSKI	322423	1982/1	946	ORANICA	ZAKUP	P1	PRIVREMENO KORIŠTENJE	09.06.2020.	
611.	XVIII ISTARSKA	CEROVLJE	NOVAKI PAZINSKI	322423	1982/2	1.392	ORANICA	ZAKUP	P1	PRIVREMENO KORIŠTENJE	09.06.2020.	
612.	XVIII ISTARSKA	CEROVLJE	NOVAKI PAZINSKI	322423	1983	2.072	ORANICA	ZAKUP	P1	PRIVREMENO KORIŠTENJE	09.06.2020.	
613.	XVIII ISTARSKA	CEROVLJE	NOVAKI PAZINSKI	322423	1984/1	1.593	ORANICA	ZAKUP	P1	PRIVREMENO KORIŠTENJE	09.06.2020.	Dijelom javno vodno dobro, ali se, uz suglasnost Hrvatskih voda, može predvidjeti za zakup.
614.	XVIII ISTARSKA	CEROVLJE	NOVAKI PAZINSKI	322423	1984/2	248	ORANICA	ZAKUP	P1	PRIVREMENO KORIŠTENJE	09.06.2020.	
615.	XVIII ISTARSKA	CEROVLJE	NOVAKI PAZINSKI	322423	1986/1	5.895	ORANICA	ZAKUP	P1	PRIVREMENO KORIŠTENJE	09.06.2020.	Dijelom javno vodno dobro, ali se, uz suglasnost Hrvatskih voda, može predvidjeti za zakup.
616.	XVIII ISTARSKA	CEROVLJE	NOVAKI PAZINSKI	322423	1986/2	601	ORANICA	ZAKUP	P1	PRIVREMENO KORIŠTENJE	09.06.2020.	
617.	XVIII ISTARSKA	CEROVLJE	NOVAKI PAZINSKI	322423	1986/3	111	ORANICA	ZAKUP	P1	PRIVREMENO KORIŠTENJE	09.06.2020.	
618.	XVIII ISTARSKA	CEROVLJE	NOVAKI PAZINSKI	322423	1990	1.248	ORANICA	ZAKUP	P1	PRIVREMENO KORIŠTENJE	09.06.2020.	Dijelom javno vodno dobro, ali se, uz suglasnost Hrvatskih voda, može predvidjeti za zakup.
619.	XVIII ISTARSKA	CEROVLJE	NOVAKI PAZINSKI	322423	1998/2	547	ORANICA	ZAKUP	proizvodno-poslovna namjena			
620.	XVIII ISTARSKA	CEROVLJE	NOVAKI PAZINSKI	322423	2/185	2.095	PAŠNJAK	ZAKUP	OSTALO POLJOPRIVREDNO TLO			
621.	XVIII ISTARSKA	CEROVLJE	NOVAKI PAZINSKI	322423	2/189	6.088	PAŠNJAK	ZAKUP	OSTALO POLJOPRIVREDNO TLO			
622.	XVIII ISTARSKA	CEROVLJE	NOVAKI PAZINSKI	322423	2/191	2.949	ORANICA	ZAKUP	OSTALO POLJOPRIVREDNO TLO			
623.	XVIII ISTARSKA	CEROVLJE	NOVAKI PAZINSKI	322423	2/41	3.515	PAŠNJAK	ZAKUP	OSTALO POLJOPRIVREDNO TLO			
624.	XVIII ISTARSKA	CEROVLJE	NOVAKI PAZINSKI	322423	2/83	7.450	ORANICA	ZAKUP	OSTALO POLJOPRIVREDNO TLO			
625.	XVIII ISTARSKA	CEROVLJE	NOVAKI PAZINSKI	322423	2/99	3.769	ORANICA	ZAKUP	OSTALO POLJOPRIVREDNO TLO			
626.	XVIII ISTARSKA	CEROVLJE	NOVAKI PAZINSKI	322423	2107/1	291	ORANICA	ZAKUP	P1	PRIVREMENO KORIŠTENJE	09.06.2020.	
627.	XVIII ISTARSKA	CEROVLJE	NOVAKI PAZINSKI	322423	2107/2	1.302	ORANICA	ZAKUP	P1	PRIVREMENO KORIŠTENJE	09.06.2020.	

PRIKAZ RASPOLAGANJA PO KATASTARSKIM ČESTICAMA I OBLICIMA RASPOLAGANJA

r.br	županija	općina	katastarska općina naziv	katastarska općina brojčana oznaka	katastarska čestica broj	katastarska čestica površina m2	katastarska čestica način uporabe/katastarska kultura	katastarska čestica predviđeni oblik raspolaganja	katastarska čestica specifičnosti	katastarska čestica dosadašnji oblik raspolaganja	katastarska čestica trajanje raspolaganja (do datuma)	NAPOMENA
1	2	3	4	5	6	7	8	9	10	11	12	13
628.	XVIII ISTARSKA	CEROVLJE	NOVAKI PAZINSKI	322423	2108	56.500	ORANICA	ZAKUP	P1	PRIVREMENO KORIŠTENJE	09.06.2020.	Dijelom javno vodno dobro, ali se, uz suglasnost Hrvatskih voda, može predvidjeti za zakup.
629.	XVIII ISTARSKA	CEROVLJE	NOVAKI PAZINSKI	322423	2109/1	712	ORANICA	ZAKUP	P1	PRIVREMENO KORIŠTENJE	09.06.2020.	
630.	XVIII ISTARSKA	CEROVLJE	NOVAKI PAZINSKI	322423	2112	673	ORANICA	ZAKUP	P1	PRIVREMENO KORIŠTENJE	09.06.2020.	
631.	XVIII ISTARSKA	CEROVLJE	NOVAKI PAZINSKI	322423	2113	399	ORANICA	ZAKUP	P1	PRIVREMENO KORIŠTENJE	09.06.2020.	
632.	XVIII ISTARSKA	CEROVLJE	NOVAKI PAZINSKI	322423	2135	86	LIVADA	ZAKUP	P2			
633.	XVIII ISTARSKA	CEROVLJE	NOVAKI PAZINSKI	322423	2155/6	896	ORANICA	ZAKUP	P2			
634.	XVIII ISTARSKA	CEROVLJE	NOVAKI PAZINSKI	322423	2155/7	924	ORANICA	ZAKUP	P2			
635.	XVIII ISTARSKA	CEROVLJE	NOVAKI PAZINSKI	322423	2157/2	1.020	ORANICA	ZAKUP	P2			
636.	XVIII ISTARSKA	CEROVLJE	NOVAKI PAZINSKI	322423	2161/2	798	ORANICA	ZAKUP	P1			
637.	XVIII ISTARSKA	CEROVLJE	NOVAKI PAZINSKI	322423	2164/1	3.143	ORANICA	ZAKUP	P1			
638.	XVIII ISTARSKA	CEROVLJE	NOVAKI PAZINSKI	322423	2164/2	8.198	ORANICA	ZAKUP	P1			
639.	XVIII ISTARSKA	CEROVLJE	NOVAKI PAZINSKI	322423	2164/3	629	ORANICA	ZAKUP	P1			
640.	XVIII ISTARSKA	CEROVLJE	NOVAKI PAZINSKI	322423	2164/6	2.223	ORANICA	ZAKUP	P1			
641.	XVIII ISTARSKA	CEROVLJE	NOVAKI PAZINSKI	322423	2164/7	3.254	ORANICA	ZAKUP	P1			
642.	XVIII ISTARSKA	CEROVLJE	NOVAKI PAZINSKI	322423	2164/8	76	ORANICA	ZAKUP	P1			
643.	XVIII ISTARSKA	CEROVLJE	NOVAKI PAZINSKI	322423	2164/9	3.079	ORANICA	ZAKUP	P1			
644.	XVIII ISTARSKA	CEROVLJE	NOVAKI PAZINSKI	322423	2165	7.571	ORANICA	ZAKUP	P1	PRIVREMENO KORIŠTENJE	09.06.2020.	
645.	XVIII ISTARSKA	CEROVLJE	NOVAKI PAZINSKI	322423	2166	766	ORANICA	ZAKUP	P1	PRIVREMENO KORIŠTENJE	09.06.2020.	
646.	XVIII ISTARSKA	CEROVLJE	NOVAKI PAZINSKI	322423	2167	950	ORANICA	ZAKUP	P1	PRIVREMENO KORIŠTENJE	09.06.2020.	
647.	XVIII ISTARSKA	CEROVLJE	NOVAKI PAZINSKI	322423	2170	1.273	ORANICA	ZAKUP	P1	PRIVREMENO KORIŠTENJE	09.06.2020.	
648.	XVIII ISTARSKA	CEROVLJE	NOVAKI PAZINSKI	322423	2171/1	1.050	ORANICA	ZAKUP	P1	PRIVREMENO KORIŠTENJE	09.06.2020.	
649.	XVIII ISTARSKA	CEROVLJE	NOVAKI PAZINSKI	322423	2171/2	1.507	ORANICA	ZAKUP	P1	PRIVREMENO KORIŠTENJE	09.06.2020.	
650.	XVIII ISTARSKA	CEROVLJE	NOVAKI PAZINSKI	322423	2172/1	784	ORANICA	ZAKUP	P1	PRIVREMENO KORIŠTENJE	09.06.2020.	Dijelom javno vodno dobro, ali se, uz suglasnost Hrvatskih voda, može predvidjeti za zakup.
651.	XVIII ISTARSKA	CEROVLJE	NOVAKI PAZINSKI	322423	2172/2	586	ORANICA	ZAKUP	P1	PRIVREMENO KORIŠTENJE	09.06.2020.	Dijelom javno vodno dobro, ali se, uz suglasnost Hrvatskih voda, može predvidjeti za zakup.
652.	XVIII ISTARSKA	CEROVLJE	NOVAKI PAZINSKI	322423	2172/3	154	ORANICA	ZAKUP	P1			
653.	XVIII ISTARSKA	CEROVLJE	NOVAKI PAZINSKI	322423	2172/4	2.898	ORANICA	ZAKUP	P1			
654.	XVIII ISTARSKA	CEROVLJE	NOVAKI PAZINSKI	322423	2178/2	892	ORANICA	POVRAT	P1	PRIVREMENO KORIŠTENJE	09.06.2020.	Dijelom javno vodno dobro, ali se, uz suglasnost Hrvatskih voda, može predvidjeti za zakup.
655.	XVIII ISTARSKA	CEROVLJE	NOVAKI PAZINSKI	322423	2178/3	230	ORANICA	ZAKUP	P1	PRIVREMENO KORIŠTENJE	09.06.2020.	Dijelom javno vodno dobro, ali se, uz suglasnost Hrvatskih voda, može predvidjeti za zakup.
656.	XVIII ISTARSKA	CEROVLJE	NOVAKI PAZINSKI	322423	2178/4	507	ORANICA	ZAKUP	P1	PRIVREMENO KORIŠTENJE	09.06.2020.	
657.	XVIII ISTARSKA	CEROVLJE	NOVAKI PAZINSKI	322423	2179	634	ORANICA	ZAKUP	P1			
658.	XVIII ISTARSKA	CEROVLJE	NOVAKI PAZINSKI	322423	2184/1	16.573	ORANICA	ZAKUP	P2			
659.	XVIII ISTARSKA	CEROVLJE	NOVAKI PAZINSKI	322423	2198/3	1.525	ORANICA	ZAKUP	P1	PRIVREMENO KORIŠTENJE	09.06.2020.	Dijelom javno vodno dobro, ali se, uz suglasnost Hrvatskih voda, može predvidjeti za zakup.
660.	XVIII ISTARSKA	CEROVLJE	NOVAKI PAZINSKI	322423	2198/4	1.561	ORANICA	ZAKUP	P2	PRIVREMENO KORIŠTENJE	09.06.2020.	
661.	XVIII ISTARSKA	CEROVLJE	NOVAKI PAZINSKI	322423	2198/7	712	ORANICA	ZAKUP	P1	PRIVREMENO KORIŠTENJE	09.06.2020.	Dijelom javno vodno dobro, ali se, uz suglasnost Hrvatskih voda, može predvidjeti za zakup.

PRIKAZ RASPOLAGANJA PO KATASTARSKIM ČESTICAMA I OBLICIMA RASPOLAGANJA

r.br	županija	općina	katastarska općina naziv	katastarska općina brojčana oznaka	katastarska čestica broj	katastarska čestica površina m ²	katastarska čestica način uporabe/katastarska kultura	katastarska čestica predviđeni oblik raspolaganja	katastarska čestica specifičnosti	katastarska čestica dosadašnji oblik raspolaganja	katastarska čestica trajanje raspolaganja (do datuma)	NAPOMENA
1	2	3	4	5	6	7	8	9	10	11	12	13
662.	XVIII ISTARSKA	CEROVLJE	NOVAKI PAZINSKI	322423	2198/8	2.018	ORANICA	ZAKUP	P1	PRIVREMENO KORIŠTENJE	09.06.2020.	
663.	XVIII ISTARSKA	CEROVLJE	NOVAKI PAZINSKI	322423	2198/9	1.752	ORANICA	ZAKUP	P1			
664.	XVIII ISTARSKA	CEROVLJE	NOVAKI PAZINSKI	322423	2203/1	2.174	LIVADA	ZAKUP	P2			
665.	XVIII ISTARSKA	CEROVLJE	NOVAKI PAZINSKI	322423	2203/1	2.174	ORANICA	ZAKUP	P2			
666.	XVIII ISTARSKA	CEROVLJE	NOVAKI PAZINSKI	322423	2206/1	2.252	ORANICA	ZAKUP	P1	PRIVREMENO KORIŠTENJE	09.06.2020.	
667.	XVIII ISTARSKA	CEROVLJE	NOVAKI PAZINSKI	322423	2206/2	201	ORANICA	ZAKUP	P1	PRIVREMENO KORIŠTENJE	09.06.2020.	
668.	XVIII ISTARSKA	CEROVLJE	NOVAKI PAZINSKI	322423	2206/3	946	ORANICA	ZAKUP	P1	PRIVREMENO KORIŠTENJE	09.06.2020.	
669.	XVIII ISTARSKA	CEROVLJE	NOVAKI PAZINSKI	322423	2206/4	914	ORANICA	ZAKUP	P1	PRIVREMENO KORIŠTENJE	09.06.2020.	
670.	XVIII ISTARSKA	CEROVLJE	NOVAKI PAZINSKI	322423	2207/1	752	ORANICA	ZAKUP	P1	PRIVREMENO KORIŠTENJE	09.06.2020.	
671.	XVIII ISTARSKA	CEROVLJE	NOVAKI PAZINSKI	322423	2207/2	1.011	ORANICA	ZAKUP	P1	PRIVREMENO KORIŠTENJE	09.06.2020.	
672.	XVIII ISTARSKA	CEROVLJE	NOVAKI PAZINSKI	322423	2208/1	530	ORANICA	ZAKUP	P1	PRIVREMENO KORIŠTENJE	09.06.2020.	
673.	XVIII ISTARSKA	CEROVLJE	NOVAKI PAZINSKI	322423	2210/1	734	ORANICA	ZAKUP	P1			
674.	XVIII ISTARSKA	CEROVLJE	NOVAKI PAZINSKI	322423	2210/2	2.359	ORANICA	ZAKUP	P1	PRIVREMENO KORIŠTENJE	09.06.2020.	
675.	XVIII ISTARSKA	CEROVLJE	NOVAKI PAZINSKI	322423	2213	1.593	ORANICA	ZAKUP	P1	PRIVREMENO KORIŠTENJE	09.06.2020.	Dijelom javno vodno dobro, ali se, uz suglasnost Hrvatskih voda, može predvidjeti za zakup.
676.	XVIII ISTARSKA	CEROVLJE	NOVAKI PAZINSKI	322423	2215/1	2.946	ORANICA	ZAKUP	P1	PRIVREMENO KORIŠTENJE	09.06.2020.	
677.	XVIII ISTARSKA	CEROVLJE	NOVAKI PAZINSKI	322423	2215/2	1.708	ORANICA	ZAKUP	P1	PRIVREMENO KORIŠTENJE	09.06.2020.	
678.	XVIII ISTARSKA	CEROVLJE	NOVAKI PAZINSKI	322423	2216	2.118	ORANICA	ZAKUP	P1	PRIVREMENO KORIŠTENJE	09.06.2020.	Dijelom javno vodno dobro, ali se, uz suglasnost Hrvatskih voda, može predvidjeti za zakup.
679.	XVIII ISTARSKA	CEROVLJE	NOVAKI PAZINSKI	322423	2217	4.154	ORANICA	ZAKUP	P1	PRIVREMENO KORIŠTENJE	09.06.2020.	
680.	XVIII ISTARSKA	CEROVLJE	NOVAKI PAZINSKI	322423	2218	3.532	ORANICA	ZAKUP	P1	PRIVREMENO KORIŠTENJE	09.06.2020.	
681.	XVIII ISTARSKA	CEROVLJE	NOVAKI PAZINSKI	322423	2219	4.079	ORANICA	ZAKUP	P1			
682.	XVIII ISTARSKA	CEROVLJE	NOVAKI PAZINSKI	322423	2223	3.169	ORANICA	ZAKUP	P1	PRIVREMENO KORIŠTENJE	25.02.2022.	
683.	XVIII ISTARSKA	CEROVLJE	NOVAKI PAZINSKI	322423	2224	1.252	ORANICA	ZAKUP	P1	PRIVREMENO KORIŠTENJE	25.02.2022.	Dijelom javno vodno dobro, ali se, uz suglasnost Hrvatskih voda, može predvidjeti za zakup.
684.	XVIII ISTARSKA	CEROVLJE	NOVAKI PAZINSKI	322423	2230/1	683	ORANICA	ZAKUP	P1	PRIVREMENO KORIŠTENJE	09.06.2020.	
685.	XVIII ISTARSKA	CEROVLJE	NOVAKI PAZINSKI	322423	2230/2	680	ORANICA	ZAKUP	P1	PRIVREMENO KORIŠTENJE	09.06.2020.	
686.	XVIII ISTARSKA	CEROVLJE	NOVAKI PAZINSKI	322423	2231	1.043	ORANICA	ZAKUP	P1	PRIVREMENO KORIŠTENJE	09.06.2020.	
687.	XVIII ISTARSKA	CEROVLJE	NOVAKI PAZINSKI	322423	2232	2.471	ORANICA	ZAKUP	P1	PRIVREMENO KORIŠTENJE	09.06.2020.	
688.	XVIII ISTARSKA	CEROVLJE	NOVAKI PAZINSKI	322423	2233	1.025	ORANICA	ZAKUP	P1	PRIVREMENO KORIŠTENJE	09.06.2020.	
689.	XVIII ISTARSKA	CEROVLJE	NOVAKI PAZINSKI	322423	2234	3.640	ORANICA	ZAKUP	P1	PRIVREMENO KORIŠTENJE	09.06.2020.	Dijelom javno vodno dobro, ali se, uz suglasnost Hrvatskih voda, može predvidjeti za zakup.
690.	XVIII ISTARSKA	CEROVLJE	NOVAKI PAZINSKI	322423	2235	1.859	ORANICA	ZAKUP	P1	PRIVREMENO KORIŠTENJE	09.06.2020.	
691.	XVIII ISTARSKA	CEROVLJE	NOVAKI PAZINSKI	322423	2236/1	4.730	ORANICA	ZAKUP	P1	PRIVREMENO KORIŠTENJE	09.06.2020.	Dijelom javno vodno dobro, ali se, uz suglasnost Hrvatskih voda, može predvidjeti za zakup.
692.	XVIII ISTARSKA	CEROVLJE	NOVAKI PAZINSKI	322423	2236/2	802	ORANICA	ZAKUP	P1			
693.	XVIII ISTARSKA	CEROVLJE	NOVAKI PAZINSKI	322423	2236/3	101	ORANICA	ZAKUP	P1			

PRIKAZ RASPOLAGANJA PO KATASTARSKIM ČESTICAMA I OBLICIMA RASPOLAGANJA

r.br	županija	općina	katastarska općina naziv	katastarska općina brojčana oznaka	katastarska čestica broj	katastarska čestica površina m2	katastarska čestica način uporabe/katastarska kultura	katastarska čestica predviđeni oblik raspolaganja	katastarska čestica specifičnosti	katastarska čestica dosadašnji oblik raspolaganja	katastarska čestica trajanje raspolaganja (do datuma)	NAPOMENA
1	2	3	4	5	6	7	8	9	10	11	12	13
694.	XVIII ISTARSKA	CEROVLJE	NOVAKI PAZINSKI	322423	2240/1	946	ORANICA	ZAKUP	P1			
695.	XVIII ISTARSKA	CEROVLJE	NOVAKI PAZINSKI	322423	2242	1.014	ORANICA	ZAKUP	P1			
696.	XVIII ISTARSKA	CEROVLJE	NOVAKI PAZINSKI	322423	2246/1	2.194	ORANICA	ZAKUP	P1			
697.	XVIII ISTARSKA	CEROVLJE	NOVAKI PAZINSKI	322423	2246/2	201	ORANICA	ZAKUP	P1			
698.	XVIII ISTARSKA	CEROVLJE	NOVAKI PAZINSKI	322423	2247	3.881	ORANICA	ZAKUP	P1			
699.	XVIII ISTARSKA	CEROVLJE	NOVAKI PAZINSKI	322423	2248	1.421	ORANICA	ZAKUP	P1			
700.	XVIII ISTARSKA	CEROVLJE	NOVAKI PAZINSKI	322423	2251/1	356	ORANICA	ZAKUP	P1			
701.	XVIII ISTARSKA	CEROVLJE	NOVAKI PAZINSKI	322423	2251/2	881	ORANICA	ZAKUP	P1			
702.	XVIII ISTARSKA	CEROVLJE	NOVAKI PAZINSKI	322423	2252/2	4.093	ORANICA	ZAKUP	P1			
703.	XVIII ISTARSKA	CEROVLJE	NOVAKI PAZINSKI	322423	2264/4	665	ORANICA	ZAKUP	P1			
704.	XVIII ISTARSKA	CEROVLJE	NOVAKI PAZINSKI	322423	2269	2.162	ORANICA	ZAKUP	P1			
705.	XVIII ISTARSKA	CEROVLJE	NOVAKI PAZINSKI	322423	2270/2	2.507	ORANICA	ZAKUP	P1			
706.	XVIII ISTARSKA	CEROVLJE	NOVAKI PAZINSKI	322423	2271/1	345	ORANICA	ZAKUP	P1	PRIVREMENO KORIŠTENJE	09.06.2020.	
707.	XVIII ISTARSKA	CEROVLJE	NOVAKI PAZINSKI	322423	2271/2	309	ORANICA	ZAKUP	P1	PRIVREMENO KORIŠTENJE	09.06.2020.	
708.	XVIII ISTARSKA	CEROVLJE	NOVAKI PAZINSKI	322423	2271/3	910	ORANICA	ZAKUP	P1	PRIVREMENO KORIŠTENJE	09.06.2020.	
709.	XVIII ISTARSKA	CEROVLJE	NOVAKI PAZINSKI	322423	2271/4	4.025	ORANICA	ZAKUP	P1	PRIVREMENO KORIŠTENJE	09.06.2020.	
710.	XVIII ISTARSKA	CEROVLJE	NOVAKI PAZINSKI	322423	2272	2.093	ORANICA	ZAKUP	P1	PRIVREMENO KORIŠTENJE	09.06.2020.	
711.	XVIII ISTARSKA	CEROVLJE	NOVAKI PAZINSKI	322423	2274/2	2.974	ORANICA	ZAKUP	P1	PRIVREMENO KORIŠTENJE	09.06.2020.	
712.	XVIII ISTARSKA	CEROVLJE	NOVAKI PAZINSKI	322423	2278/2	4.640	ORANICA	ZAKUP	P1	PRIVREMENO KORIŠTENJE	09.06.2020.	Dijelom javno vodno dobro, ali se, uz suglasnost Hrvatskih voda, može predvidjeti za zakup.
713.	XVIII ISTARSKA	CEROVLJE	NOVAKI PAZINSKI	322423	2279/2	3.187	ORANICA	ZAKUP	P1	PRIVREMENO KORIŠTENJE	09.06.2020.	
714.	XVIII ISTARSKA	CEROVLJE	NOVAKI PAZINSKI	322423	2280	1.363	ORANICA	ZAKUP	P1	PRIVREMENO KORIŠTENJE	09.06.2020.	
715.	XVIII ISTARSKA	CEROVLJE	NOVAKI PAZINSKI	322423	2281/2	579	ORANICA	ZAKUP	P1			
716.	XVIII ISTARSKA	CEROVLJE	NOVAKI PAZINSKI	322423	2282	4.891	ORANICA	ZAKUP	P1	PRIVREMENO KORIŠTENJE	09.06.2020.	
717.	XVIII ISTARSKA	CEROVLJE	NOVAKI PAZINSKI	322423	2285/10	435	LIVADA	ZAKUP	P1			
718.	XVIII ISTARSKA	CEROVLJE	NOVAKI PAZINSKI	322423	2285/14	626	ORANICA	ZAKUP	P1			
719.	XVIII ISTARSKA	CEROVLJE	NOVAKI PAZINSKI	322423	2285/8	1.669	ORANICA	ZAKUP	P1			
720.	XVIII ISTARSKA	CEROVLJE	NOVAKI PAZINSKI	322423	2288	3.316	ORANICA	ZAKUP	P1	PRIVREMENO KORIŠTENJE	09.06.2020.	
721.	XVIII ISTARSKA	CEROVLJE	NOVAKI PAZINSKI	322423	2289	3.442	ORANICA	ZAKUP	P1	PRIVREMENO KORIŠTENJE	09.06.2020.	
722.	XVIII ISTARSKA	CEROVLJE	NOVAKI PAZINSKI	322423	2290/2	475	ORANICA	ZAKUP	P1	PRIVREMENO KORIŠTENJE	09.06.2020.	
723.	XVIII ISTARSKA	CEROVLJE	NOVAKI PAZINSKI	322423	2290/3	694	ORANICA	ZAKUP	P1	PRIVREMENO KORIŠTENJE	09.06.2020.	
724.	XVIII ISTARSKA	CEROVLJE	NOVAKI PAZINSKI	322423	2293	766	ORANICA	ZAKUP	P1	PRIVREMENO KORIŠTENJE	09.06.2020.	
725.	XVIII ISTARSKA	CEROVLJE	NOVAKI PAZINSKI	322423	2294	507	PAŠNJAK	ZAKUP	P1	PRIVREMENO KORIŠTENJE	09.06.2020.	
726.	XVIII ISTARSKA	CEROVLJE	NOVAKI PAZINSKI	322423	2295	1.144	ORANICA	ZAKUP	P1	PRIVREMENO KORIŠTENJE	09.06.2020.	
727.	XVIII ISTARSKA	CEROVLJE	NOVAKI PAZINSKI	322423	2296/1	657	LIVADA	ZAKUP	P1	PRIVREMENO KORIŠTENJE	09.06.2020.	
728.	XVIII ISTARSKA	CEROVLJE	NOVAKI PAZINSKI	322423	2296/2	305	ORANICA	ZAKUP	P1	PRIVREMENO KORIŠTENJE	09.06.2020.	
729.	XVIII ISTARSKA	CEROVLJE	NOVAKI PAZINSKI	322423	2297/1	2.807	ORANICA	ZAKUP	P1	PRIVREMENO KORIŠTENJE	09.06.2020.	
730.	XVIII ISTARSKA	CEROVLJE	NOVAKI PAZINSKI	322423	2297/2	396	ORANICA	ZAKUP	P1	PRIVREMENO KORIŠTENJE	09.06.2020.	

PRIKAZ RASPOLAGANJA PO KATASTARSKIM ČESTICAMA I OBLICIMA RASPOLAGANJA

r.br	županija	općina	katastarska općina naziv	katastarska općina brojčana oznaka	katastarska čestica broj	katastarska čestica površina m2	katastarska čestica način uporabe/katastarska kultura	katastarska čestica predviđeni oblik raspolaganja	katastarska čestica specifičnosti	katastarska čestica dosadašnji oblik raspolaganja	katastarska čestica trajanje raspolaganja (do datuma)	NAPOMENA
1	2	3	4	5	6	7	8	9	10	11	12	13
731.	XVIII ISTARSKA	CEROVlje	NOVAKI PAZINSKI	322423	23/2	633	PAŠNJAK	ZAKUP	OSTALO POLJOPRIVREDNO TLO			
732.	XVIII ISTARSKA	CEROVlje	NOVAKI PAZINSKI	322423	23/5	468	PAŠNJAK	ZAKUP	P2			
733.	XVIII ISTARSKA	CEROVlje	NOVAKI PAZINSKI	322423	2302/2	237	ORANICA	ZAKUP	P1	PRIVREMENO KORIŠTENJE	09.06.2020.	
734.	XVIII ISTARSKA	CEROVlje	NOVAKI PAZINSKI	322423	2303/1	327	ORANICA	ZAKUP	P1	PRIVREMENO KORIŠTENJE	09.06.2020.	
735.	XVIII ISTARSKA	CEROVlje	NOVAKI PAZINSKI	322423	2304/1	5.823	ORANICA	ZAKUP	P1	PRIVREMENO KORIŠTENJE	09.06.2020.	
736.	XVIII ISTARSKA	CEROVlje	NOVAKI PAZINSKI	322423	2304/2	360	ORANICA	ZAKUP	P1	PRIVREMENO KORIŠTENJE	09.06.2020.	
737.	XVIII ISTARSKA	CEROVlje	NOVAKI PAZINSKI	322423	2305	3.313	ORANICA	ZAKUP	P1	PRIVREMENO KORIŠTENJE	25.02.2022.	
738.	XVIII ISTARSKA	CEROVlje	NOVAKI PAZINSKI	322423	2306/2	3.446	ORANICA	ZAKUP	P1	PRIVREMENO KORIŠTENJE	09.06.2020.	
739.	XVIII ISTARSKA	CEROVlje	NOVAKI PAZINSKI	322423	2306/3	1.417	ORANICA	ZAKUP	P1	PRIVREMENO KORIŠTENJE	09.06.2020.	
740.	XVIII ISTARSKA	CEROVlje	NOVAKI PAZINSKI	322423	2310/3	770	ORANICA	ZAKUP	P1	PRIVREMENO KORIŠTENJE	09.06.2020.	Dijelom javno vodno dobro, ali se, uz suglasnost Hrvatskih voda, može predvidjeti za zakup.
741.	XVIII ISTARSKA	CEROVlje	NOVAKI PAZINSKI	322423	2312/1	4.100	ORANICA	ZAKUP	P1	PRIVREMENO KORIŠTENJE	25.02.2022.	Dijelom javno vodno dobro, ali se, uz suglasnost Hrvatskih voda, može predvidjeti za zakup.
742.	XVIII ISTARSKA	CEROVlje	NOVAKI PAZINSKI	322423	2312/2	957	ORANICA	ZAKUP	P1	PRIVREMENO KORIŠTENJE	25.02.2022.	
743.	XVIII ISTARSKA	CEROVlje	NOVAKI PAZINSKI	322423	2314	694	ORANICA	ZAKUP	P1	PRIVREMENO KORIŠTENJE	09.06.2020.	
744.	XVIII ISTARSKA	CEROVlje	NOVAKI PAZINSKI	322423	2317	2.111	ORANICA	ZAKUP	P1	PRIVREMENO KORIŠTENJE	25.02.2022.	
745.	XVIII ISTARSKA	CEROVlje	NOVAKI PAZINSKI	322423	2318	1.687	ORANICA	ZAKUP	P1	PRIVREMENO KORIŠTENJE	09.06.2020.	
746.	XVIII ISTARSKA	CEROVlje	NOVAKI PAZINSKI	322423	2319/1	1.137	ORANICA	ZAKUP	P1	PRIVREMENO KORIŠTENJE	09.06.2020.	
747.	XVIII ISTARSKA	CEROVlje	NOVAKI PAZINSKI	322423	2319/2	507	ORANICA	ZAKUP	P1	PRIVREMENO KORIŠTENJE	09.06.2020.	
748.	XVIII ISTARSKA	CEROVlje	NOVAKI PAZINSKI	322423	2320	1.334	ORANICA	ZAKUP	P1	PRIVREMENO KORIŠTENJE	09.06.2020.	
749.	XVIII ISTARSKA	CEROVlje	NOVAKI PAZINSKI	322423	2324	719	ORANICA	ZAKUP	P1	PRIVREMENO KORIŠTENJE	09.06.2020.	
750.	XVIII ISTARSKA	CEROVlje	NOVAKI PAZINSKI	322423	2325	2.906	ORANICA	ZAKUP	P1	PRIVREMENO KORIŠTENJE	09.06.2020.	
751.	XVIII ISTARSKA	CEROVlje	NOVAKI PAZINSKI	322423	2326	2.295	ORANICA	ZAKUP	P1	PRIVREMENO KORIŠTENJE	09.06.2020.	
752.	XVIII ISTARSKA	CEROVlje	NOVAKI PAZINSKI	322423	2327	4.852	ORANICA	ZAKUP	P1	PRIVREMENO KORIŠTENJE	09.06.2020.	
753.	XVIII ISTARSKA	CEROVlje	NOVAKI PAZINSKI	322423	2330	2.899	ORANICA	ZAKUP	P1	PRIVREMENO KORIŠTENJE	09.06.2020.	
754.	XVIII ISTARSKA	CEROVlje	NOVAKI PAZINSKI	322423	2331/1	647	ORANICA	ZAKUP	P1	PRIVREMENO KORIŠTENJE	09.06.2020.	
755.	XVIII ISTARSKA	CEROVlje	NOVAKI PAZINSKI	322423	2331/2	575	ORANICA	ZAKUP	P1	PRIVREMENO KORIŠTENJE	09.06.2020.	
756.	XVIII ISTARSKA	CEROVlje	NOVAKI PAZINSKI	322423	2332	603	ORANICA	ZAKUP	P1	PRIVREMENO KORIŠTENJE	09.06.2020.	
757.	XVIII ISTARSKA	CEROVlje	NOVAKI PAZINSKI	322423	2333	921	ORANICA	ZAKUP	P1	PRIVREMENO KORIŠTENJE	09.06.2020.	
758.	XVIII ISTARSKA	CEROVlje	NOVAKI PAZINSKI	322423	2334	1.596	ORANICA	ZAKUP	P1	PRIVREMENO KORIŠTENJE	09.06.2020.	
759.	XVIII ISTARSKA	CEROVlje	NOVAKI PAZINSKI	322423	2336/1	586	ORANICA	ZAKUP	OSTALO POLJOPRIVREDNO TLO	PRIVREMENO KORIŠTENJE	09.06.2020.	

PRIKAZ RASPOLAGANJA PO KATASTARSKIM ČESTICAMA I OBLICIMA RASPOLAGANJA

r.br	županija	općina	katastarska općina naziv	katastarska općina brojčana oznaka	katastarska čestica broj	katastarska čestica površina m2	katastarska čestica način uporabe/katastarska kultura	katastarska čestica predviđeni oblik raspolaganja	katastarska čestica specifičnosti	katastarska čestica dosadašnji oblik raspolaganja	katastarska čestica trajanje raspolaganja (do datuma)	NAPOMENA
1	2	3	4	5	6	7	8	9	10	11	12	13
760.	XVIII ISTARSKA	CEROVLJE	NOVAKI PAZINSKI	322423	2341/2	677	ORANICA	ZAKUP	OSTALO POLJOPRIVREDNO TLO	PRIVREMENO KORIŠTENJE	09.06.2020.	
761.	XVIII ISTARSKA	CEROVLJE	NOVAKI PAZINSKI	322423	2342/2	65	ORANICA	ZAKUP	OSTALO POLJOPRIVREDNO TLO	PRIVREMENO KORIŠTENJE	09.06.2020.	
762.	XVIII ISTARSKA	CEROVLJE	NOVAKI PAZINSKI	322423	2343/2	394	ORANICA	ZAKUP	OSTALO POLJOPRIVREDNO TLO	PRIVREMENO KORIŠTENJE	09.06.2020.	
763.	XVIII ISTARSKA	CEROVLJE	NOVAKI PAZINSKI	322423	2346/2	141	ORANICA	ZAKUP	OSTALO POLJOPRIVREDNO TLO	PRIVREMENO KORIŠTENJE	09.06.2020.	
764.	XVIII ISTARSKA	CEROVLJE	NOVAKI PAZINSKI	322423	2346/4	356	ORANICA	ZAKUP	OSTALO POLJOPRIVREDNO TLO	PRIVREMENO KORIŠTENJE	09.06.2020.	
765.	XVIII ISTARSKA	CEROVLJE	NOVAKI PAZINSKI	322423	2347/1	2.302	ORANICA	ZAKUP	OSTALO POLJOPRIVREDNO TLO	PRIVREMENO KORIŠTENJE	09.06.2020.	
766.	XVIII ISTARSKA	CEROVLJE	NOVAKI PAZINSKI	322423	2347/2	1.825	ORANICA	ZAKUP	OSTALO POLJOPRIVREDNO TLO	PRIVREMENO KORIŠTENJE	09.06.2020.	
767.	XVIII ISTARSKA	CEROVLJE	NOVAKI PAZINSKI	322423	2348	2.356	ORANICA	ZAKUP	OSTALO POLJOPRIVREDNO TLO	PRIVREMENO KORIŠTENJE	09.06.2020.	
768.	XVIII ISTARSKA	CEROVLJE	NOVAKI PAZINSKI	322423	2349	1.208	ORANICA	ZAKUP	P1	PRIVREMENO KORIŠTENJE	09.06.2020.	
769.	XVIII ISTARSKA	CEROVLJE	NOVAKI PAZINSKI	322423	2350/1	725	ORANICA	ZAKUP	P1	PRIVREMENO KORIŠTENJE	09.06.2020.	
770.	XVIII ISTARSKA	CEROVLJE	NOVAKI PAZINSKI	322423	2350/2	723	ORANICA	ZAKUP	P1	PRIVREMENO KORIŠTENJE	09.06.2020.	
771.	XVIII ISTARSKA	CEROVLJE	NOVAKI PAZINSKI	322423	2351	1.092	ORANICA	ZAKUP	OSTALO POLJOPRIVREDNO TLO	PRIVREMENO KORIŠTENJE	09.06.2020.	
772.	XVIII ISTARSKA	CEROVLJE	NOVAKI PAZINSKI	322423	2352	3.200	ORANICA	ZAKUP	P1			
773.	XVIII ISTARSKA	CEROVLJE	NOVAKI PAZINSKI	322423	2353/1	164	ORANICA	ZAKUP	P1			
774.	XVIII ISTARSKA	CEROVLJE	NOVAKI PAZINSKI	322423	2353/2	156	ORANICA	ZAKUP	P1	PRIVREMENO KORIŠTENJE	09.06.2020.	
775.	XVIII ISTARSKA	CEROVLJE	NOVAKI PAZINSKI	322423	2354/1	2.405	ORANICA	ZAKUP	P1	PRIVREMENO KORIŠTENJE	25.02.2022.	
776.	XVIII ISTARSKA	CEROVLJE	NOVAKI PAZINSKI	322423	2354/2	566	ORANICA	ZAKUP	P1	PRIVREMENO KORIŠTENJE	09.06.2020.	
777.	XVIII ISTARSKA	CEROVLJE	NOVAKI PAZINSKI	322423	2354/3	407	ORANICA	ZAKUP	P1	PRIVREMENO KORIŠTENJE	25.02.2022.	
778.	XVIII ISTARSKA	CEROVLJE	NOVAKI PAZINSKI	322423	2355/1	1.709	ORANICA	ZAKUP	P1	PRIVREMENO KORIŠTENJE	25.02.2022.	
779.	XVIII ISTARSKA	CEROVLJE	NOVAKI PAZINSKI	322423	2355/2	435	ORANICA	ZAKUP	P1			
780.	XVIII ISTARSKA	CEROVLJE	NOVAKI PAZINSKI	322423	2357	1.791	ORANICA	ZAKUP	P1	PRIVREMENO KORIŠTENJE	25.02.2022.	
781.	XVIII ISTARSKA	CEROVLJE	NOVAKI PAZINSKI	322423	2358	4.269	ORANICA	ZAKUP	P1	PRIVREMENO KORIŠTENJE	25.02.2022.	
782.	XVIII ISTARSKA	CEROVLJE	NOVAKI PAZINSKI	322423	2360	460	ORANICA	ZAKUP	P1	PRIVREMENO KORIŠTENJE	25.02.2022.	
783.	XVIII ISTARSKA	CEROVLJE	NOVAKI PAZINSKI	322423	2361	629	ORANICA	ZAKUP	P1	PRIVREMENO KORIŠTENJE	25.02.2022.	
784.	XVIII ISTARSKA	CEROVLJE	NOVAKI PAZINSKI	322423	2362/1	98	ORANICA	ZAKUP	P1	PRIVREMENO KORIŠTENJE	25.02.2022.	
785.	XVIII ISTARSKA	CEROVLJE	NOVAKI PAZINSKI	322423	2362/2	57	ORANICA	ZAKUP	P1	PRIVREMENO KORIŠTENJE	09.06.2020.	
786.	XVIII ISTARSKA	CEROVLJE	NOVAKI PAZINSKI	322423	2363/1	1.326	ORANICA	ZAKUP	P1	PRIVREMENO KORIŠTENJE	09.06.2020.	
787.	XVIII ISTARSKA	CEROVLJE	NOVAKI PAZINSKI	322423	2363/2	3.324	ORANICA	ZAKUP	P1	PRIVREMENO KORIŠTENJE	09.06.2020.	

PRIKAZ RASPOLAGANJA PO KATASTARSKIM ČESTICAMA I OBLICIMA RASPOLAGANJA

r.br	županija	općina	katastarska općina naziv	katastarska općina brojčana oznaka	katastarska čestica broj	katastarska čestica površina m ²	katastarska čestica način uporabe/katastarska kultura	katastarska čestica predviđeni oblik raspolaganja	katastarska čestica specifičnosti	katastarska čestica dosadašnji oblik raspolaganja	katastarska čestica trajanje raspolaganja (do datuma)	NAPOMENA
1	2	3	4	5	6	7	8	9	10	11	12	13
788.	XVIII ISTARSKA	CEROVLJE	NOVAKI PAZINSKI	322423	2364	2.014	ORANICA	ZAKUP	P1	PRIVREMENO KORIŠTENJE	09.06.2020.	
789.	XVIII ISTARSKA	CEROVLJE	NOVAKI PAZINSKI	322423	2365	3.211	ORANICA	ZAKUP	P1	PRIVREMENO KORIŠTENJE	09.06.2020.	
790.	XVIII ISTARSKA	CEROVLJE	NOVAKI PAZINSKI	322423	2366/1	813	ORANICA	ZAKUP	P1	PRIVREMENO KORIŠTENJE	09.06.2020.	
791.	XVIII ISTARSKA	CEROVLJE	NOVAKI PAZINSKI	322423	2366/2	1.162	ORANICA	ZAKUP	P1	PRIVREMENO KORIŠTENJE	09.06.2020.	
792.	XVIII ISTARSKA	CEROVLJE	NOVAKI PAZINSKI	322423	2367	2.593	ORANICA	ZAKUP	P1	PRIVREMENO KORIŠTENJE	09.06.2020.	
793.	XVIII ISTARSKA	CEROVLJE	NOVAKI PAZINSKI	322423	2368	1.579	ORANICA	ZAKUP	P1	PRIVREMENO KORIŠTENJE	09.06.2020.	
794.	XVIII ISTARSKA	CEROVLJE	NOVAKI PAZINSKI	322423	2370	622	ORANICA	ZAKUP	P1	PRIVREMENO KORIŠTENJE	09.06.2020.	Dijelom javno vodno dobro, ali se, uz suglasnost Hrvatskih voda, može predvidjeti za zakup.
795.	XVIII ISTARSKA	CEROVLJE	NOVAKI PAZINSKI	322423	2371	291	ORANICA	ZAKUP	P1	PRIVREMENO KORIŠTENJE	09.06.2020.	
796.	XVIII ISTARSKA	CEROVLJE	NOVAKI PAZINSKI	322423	2372	255	ORANICA	ZAKUP	P1	PRIVREMENO KORIŠTENJE	09.06.2020.	
797.	XVIII ISTARSKA	CEROVLJE	NOVAKI PAZINSKI	322423	2373	4.413	ORANICA	ZAKUP	P1	PRIVREMENO KORIŠTENJE	09.06.2020.	
798.	XVIII ISTARSKA	CEROVLJE	NOVAKI PAZINSKI	322423	2374	1.065	ORANICA	ZAKUP	P1	PRIVREMENO KORIŠTENJE	09.06.2020.	
799.	XVIII ISTARSKA	CEROVLJE	NOVAKI PAZINSKI	322423	2375	2.733	ORANICA	ZAKUP	P1	PRIVREMENO KORIŠTENJE	09.06.2020.	
800.	XVIII ISTARSKA	CEROVLJE	NOVAKI PAZINSKI	322423	2376	3.805	ORANICA	ZAKUP	P1	PRIVREMENO KORIŠTENJE	09.06.2020.	
801.	XVIII ISTARSKA	CEROVLJE	NOVAKI PAZINSKI	322423	2378/2	753	ORANICA	ZAKUP	P1	PRIVREMENO KORIŠTENJE	09.06.2020.	
802.	XVIII ISTARSKA	CEROVLJE	NOVAKI PAZINSKI	322423	2378/3	273	ORANICA	ZAKUP	P1	PRIVREMENO KORIŠTENJE	09.06.2020.	
803.	XVIII ISTARSKA	CEROVLJE	NOVAKI PAZINSKI	322423	2379/1	1.413	ORANICA	ZAKUP	P1	PRIVREMENO KORIŠTENJE	09.06.2020.	
804.	XVIII ISTARSKA	CEROVLJE	NOVAKI PAZINSKI	322423	2379/2	471	LIVADA	ZAKUP	P1	PRIVREMENO KORIŠTENJE	09.06.2020.	
805.	XVIII ISTARSKA	CEROVLJE	NOVAKI PAZINSKI	322423	2381/1	957	ORANICA	ZAKUP	P1	PRIVREMENO KORIŠTENJE	09.06.2020.	
806.	XVIII ISTARSKA	CEROVLJE	NOVAKI PAZINSKI	322423	2381/2	529	ORANICA	ZAKUP	P1	PRIVREMENO KORIŠTENJE	09.06.2020.	
807.	XVIII ISTARSKA	CEROVLJE	NOVAKI PAZINSKI	322423	2382	367	ORANICA	ZAKUP	P1	PRIVREMENO KORIŠTENJE	09.06.2020.	
808.	XVIII ISTARSKA	CEROVLJE	NOVAKI PAZINSKI	322423	2383	1.622	ORANICA	ZAKUP	P1	PRIVREMENO KORIŠTENJE	09.06.2020.	
809.	XVIII ISTARSKA	CEROVLJE	NOVAKI PAZINSKI	322423	2384	1.788	ORANICA	ZAKUP	P1	PRIVREMENO KORIŠTENJE	09.06.2020.	
810.	XVIII ISTARSKA	CEROVLJE	NOVAKI PAZINSKI	322423	2385	3.604	ORANICA	ZAKUP	P1	PRIVREMENO KORIŠTENJE	09.06.2020.	
811.	XVIII ISTARSKA	CEROVLJE	NOVAKI PAZINSKI	322423	2387/1	306	ORANICA	ZAKUP	P1	PRIVREMENO KORIŠTENJE	09.06.2020.	Dijelom javno vodno dobro, ali se, uz suglasnost Hrvatskih voda, može predvidjeti za zakup.
812.	XVIII ISTARSKA	CEROVLJE	NOVAKI PAZINSKI	322423	2387/2	147	ORANICA	ZAKUP	P1			
813.	XVIII ISTARSKA	CEROVLJE	NOVAKI PAZINSKI	322423	2387/3	230	ORANICA	ZAKUP	P1	PRIVREMENO KORIŠTENJE	09.06.2020.	
814.	XVIII ISTARSKA	CEROVLJE	NOVAKI PAZINSKI	322423	2391/1	525	ORANICA	ZAKUP	P1	PRIVREMENO KORIŠTENJE	09.06.2020.	Dijelom javno vodno dobro, ali se, uz suglasnost Hrvatskih voda, može predvidjeti za zakup.
815.	XVIII ISTARSKA	CEROVLJE	NOVAKI PAZINSKI	322423	2391/2	50	LIVADA	ZAKUP	P1			
816.	XVIII ISTARSKA	CEROVLJE	NOVAKI PAZINSKI	322423	2393/1	1.176	ORANICA	ZAKUP	P1	PRIVREMENO KORIŠTENJE	09.06.2020.	Dijelom javno vodno dobro, ali se, uz suglasnost Hrvatskih voda, može predvidjeti za zakup.
817.	XVIII ISTARSKA	CEROVLJE	NOVAKI PAZINSKI	322423	2394/1	964	ORANICA	ZAKUP	P1	PRIVREMENO KORIŠTENJE	09.06.2020.	Dijelom javno vodno dobro, ali se, uz suglasnost Hrvatskih voda, može predvidjeti za zakup.

PRIKAZ RASPOLAGANJA PO KATASTARSKIM ČESTICAMA I OBLICIMA RASPOLAGANJA

r.br	županija	općina	katastarska općina naziv	katastarska općina brojčana oznaka	katastarska čestica broj	katastarska čestica površina m2	katastarska čestica način uporabe/katastarska kultura	katastarska čestica predviđeni oblik raspolaganja	katastarska čestica specifičnosti	katastarska čestica dosadašnji oblik raspolaganja	katastarska čestica trajanje raspolaganja (do datuma)	NAPOMENA
1	2	3	4	5	6	7	8	9	10	11	12	13
818.	XVIII ISTARSKA	CEROVLJE	NOVAKI PAZINSKI	322423	2394/2	870	ORANICA	ZAKUP	P1	PRIVREMENO KORIŠTENJE	09.06.2020.	
819.	XVIII ISTARSKA	CEROVLJE	NOVAKI PAZINSKI	322423	2395	4.244	ORANICA	ZAKUP	P1	PRIVREMENO KORIŠTENJE	09.06.2020.	
820.	XVIII ISTARSKA	CEROVLJE	NOVAKI PAZINSKI	322423	2396/1	892	ORANICA	ZAKUP	P1	PRIVREMENO KORIŠTENJE	09.06.2020.	
821.	XVIII ISTARSKA	CEROVLJE	NOVAKI PAZINSKI	322423	2396/2	860	ORANICA	ZAKUP	P1	PRIVREMENO KORIŠTENJE	09.06.2020.	
822.	XVIII ISTARSKA	CEROVLJE	NOVAKI PAZINSKI	322423	2397/1	1.949	ORANICA	ZAKUP	P1	PRIVREMENO KORIŠTENJE	09.06.2020.	
823.	XVIII ISTARSKA	CEROVLJE	NOVAKI PAZINSKI	322423	2397/2	615	ORANICA	ZAKUP	P1	PRIVREMENO KORIŠTENJE	09.06.2020.	
824.	XVIII ISTARSKA	CEROVLJE	NOVAKI PAZINSKI	322423	2397/3	392	ORANICA	ZAKUP	P1	PRIVREMENO KORIŠTENJE	09.06.2020.	
825.	XVIII ISTARSKA	CEROVLJE	NOVAKI PAZINSKI	322423	2399	1.428	ORANICA	ZAKUP	P1	PRIVREMENO KORIŠTENJE	09.06.2020.	
826.	XVIII ISTARSKA	CEROVLJE	NOVAKI PAZINSKI	322423	2400	637	ORANICA	ZAKUP	P1	PRIVREMENO KORIŠTENJE	09.06.2020.	
827.	XVIII ISTARSKA	CEROVLJE	NOVAKI PAZINSKI	322423	2401	611	ORANICA	ZAKUP	P1	PRIVREMENO KORIŠTENJE	09.06.2020.	
828.	XVIII ISTARSKA	CEROVLJE	NOVAKI PAZINSKI	322423	2402	665	ORANICA	ZAKUP	P1	PRIVREMENO KORIŠTENJE	09.06.2020.	
829.	XVIII ISTARSKA	CEROVLJE	NOVAKI PAZINSKI	322423	2403	518	ORANICA	ZAKUP	P1	PRIVREMENO KORIŠTENJE	09.06.2020.	
830.	XVIII ISTARSKA	CEROVLJE	NOVAKI PAZINSKI	322423	2405	3.086	ORANICA	ZAKUP	P1	PRIVREMENO KORIŠTENJE	09.06.2020.	
831.	XVIII ISTARSKA	CEROVLJE	NOVAKI PAZINSKI	322423	2410/2	518	ORANICA	ZAKUP	P1	PRIVREMENO KORIŠTENJE	09.06.2020.	
832.	XVIII ISTARSKA	CEROVLJE	NOVAKI PAZINSKI	322423	2416/1	1.036	ORANICA	ZAKUP	P1	PRIVREMENO KORIŠTENJE	09.06.2020.	
833.	XVIII ISTARSKA	CEROVLJE	NOVAKI PAZINSKI	322423	2419/1	1.524	ORANICA	ZAKUP	P1	PRIVREMENO KORIŠTENJE	09.06.2020.	
834.	XVIII ISTARSKA	CEROVLJE	NOVAKI PAZINSKI	322423	2422/1	7.793	ORANICA	ZAKUP	P1	PRIVREMENO KORIŠTENJE	25.02.2022.	
835.	XVIII ISTARSKA	CEROVLJE	NOVAKI PAZINSKI	322423	2422/2	4.843	ORANICA	ZAKUP	P1	PRIVREMENO KORIŠTENJE	09.06.2020.	
836.	XVIII ISTARSKA	CEROVLJE	NOVAKI PAZINSKI	322423	2422/3	72	LIVADA	ZAKUP	P1			
837.	XVIII ISTARSKA	CEROVLJE	NOVAKI PAZINSKI	322423	2423	2.442	ORANICA	ZAKUP	P1	PRIVREMENO KORIŠTENJE	09.06.2020.	
838.	XVIII ISTARSKA	CEROVLJE	NOVAKI PAZINSKI	322423	2424	1.705	ORANICA	ZAKUP	P1	PRIVREMENO KORIŠTENJE	09.06.2020.	
839.	XVIII ISTARSKA	CEROVLJE	NOVAKI PAZINSKI	322423	2425/2	3.546	ORANICA	ZAKUP	P1	PRIVREMENO KORIŠTENJE	09.06.2020.	
840.	XVIII ISTARSKA	CEROVLJE	NOVAKI PAZINSKI	322423	2425/3	93	ORANICA	ZAKUP	OSTALO POLJOPRIVREDNO TLO	PRIVREMENO KORIŠTENJE	09.06.2020.	
841.	XVIII ISTARSKA	CEROVLJE	NOVAKI PAZINSKI	322423	2426	2.920	ORANICA	ZAKUP	P1	PRIVREMENO KORIŠTENJE	09.06.2020.	
842.	XVIII ISTARSKA	CEROVLJE	NOVAKI PAZINSKI	322423	2427	1.608	ORANICA	ZAKUP	P1	PRIVREMENO KORIŠTENJE	09.06.2020.	
843.	XVIII ISTARSKA	CEROVLJE	NOVAKI PAZINSKI	322423	2428/1	2.309	ORANICA	ZAKUP	P1			
844.	XVIII ISTARSKA	CEROVLJE	NOVAKI PAZINSKI	322423	2428/2	838	ORANICA	ZAKUP	P1			
845.	XVIII ISTARSKA	CEROVLJE	NOVAKI PAZINSKI	322423	2429/1	2.036	ORANICA	ZAKUP	P1	PRIVREMENO KORIŠTENJE	09.06.2020.	
846.	XVIII ISTARSKA	CEROVLJE	NOVAKI PAZINSKI	322423	2429/2	1.644	ORANICA	ZAKUP	P1	PRIVREMENO KORIŠTENJE	09.06.2020.	
847.	XVIII ISTARSKA	CEROVLJE	NOVAKI PAZINSKI	322423	2429/3	65	ORANICA	ZAKUP	P1	PRIVREMENO KORIŠTENJE	09.06.2020.	
848.	XVIII ISTARSKA	CEROVLJE	NOVAKI PAZINSKI	322423	2430/2	1.496	ORANICA	ZAKUP	P1	PRIVREMENO KORIŠTENJE	09.06.2020.	
849.	XVIII ISTARSKA	CEROVLJE	NOVAKI PAZINSKI	322423	2431	4.442	ORANICA	ZAKUP	P1	PRIVREMENO KORIŠTENJE	09.06.2020.	

PRIKAZ RASPOLAGANJA PO KATASTARSKIM ČESTICAMA I OBLICIMA RASPOLAGANJA

r.br	županija	općina	katastarska općina naziv	katastarska općina brojčana oznaka	katastarska čestica broj	katastarska čestica površina m2	katastarska čestica način uporabe/katastarska kultura	katastarska čestica predviđeni oblik raspolaganja	katastarska čestica specifičnosti	katastarska čestica dosadašnji oblik raspolaganja	katastarska čestica trajanje raspolaganja (do datuma)	NAPOMENA
1	2	3	4	5	6	7	8	9	10	11	12	13
850.	XVIII ISTARSKA	CEROVLJE	NOVAKI PAZINSKI	322423	2432/1	1.802	ORANICA	ZAKUP	P1	PRIVREMENO KORIŠTENJE	09.06.2020.	
851.	XVIII ISTARSKA	CEROVLJE	NOVAKI PAZINSKI	322423	2432/4	1.140	ORANICA	ZAKUP	P1	PRIVREMENO KORIŠTENJE	09.06.2020.	
852.	XVIII ISTARSKA	CEROVLJE	NOVAKI PAZINSKI	322423	2433	2.608	ORANICA	ZAKUP	P1	PRIVREMENO KORIŠTENJE	09.06.2020.	
853.	XVIII ISTARSKA	CEROVLJE	NOVAKI PAZINSKI	322423	2434/1	270	ORANICA	ZAKUP	P1			
854.	XVIII ISTARSKA	CEROVLJE	NOVAKI PAZINSKI	322423	2434/2	2.277	ORANICA	ZAKUP	P1			
855.	XVIII ISTARSKA	CEROVLJE	NOVAKI PAZINSKI	322423	2435	3.615	ORANICA	ZAKUP	P1	PRIVREMENO KORIŠTENJE	09.06.2020.	
856.	XVIII ISTARSKA	CEROVLJE	NOVAKI PAZINSKI	322423	2439/1	428	ORANICA	ZAKUP	P1	PRIVREMENO KORIŠTENJE	09.06.2020.	
857.	XVIII ISTARSKA	CEROVLJE	NOVAKI PAZINSKI	322423	2439/2	403	ORANICA	ZAKUP	P1	PRIVREMENO KORIŠTENJE	09.06.2020.	
858.	XVIII ISTARSKA	CEROVLJE	NOVAKI PAZINSKI	322423	2441	2.947	ORANICA	ZAKUP	P1	PRIVREMENO KORIŠTENJE	09.06.2020.	
859.	XVIII ISTARSKA	CEROVLJE	NOVAKI PAZINSKI	322423	2442	296	ORANICA	ZAKUP	OSTALO POLJOPRIVREDNO TLO	PRIVREMENO KORIŠTENJE	09.06.2020.	
860.	XVIII ISTARSKA	CEROVLJE	NOVAKI PAZINSKI	322423	2444/2	1.551	ORANICA	ZAKUP	OSTALO POLJOPRIVREDNO TLO	PRIVREMENO KORIŠTENJE	09.06.2020.	
861.	XVIII ISTARSKA	CEROVLJE	NOVAKI PAZINSKI	322423	2445	435	ORANICA	ZAKUP	OSTALO POLJOPRIVREDNO TLO	PRIVREMENO KORIŠTENJE	09.06.2020.	
862.	XVIII ISTARSKA	CEROVLJE	NOVAKI PAZINSKI	322423	2449/1	2.181	ORANICA	ZAKUP	P1	PRIVREMENO KORIŠTENJE	09.06.2020.	
863.	XVIII ISTARSKA	CEROVLJE	NOVAKI PAZINSKI	322423	2449/2	298	ORANICA	ZAKUP	OSTALO POLJOPRIVREDNO TLO	PRIVREMENO KORIŠTENJE	09.06.2020.	
864.	XVIII ISTARSKA	CEROVLJE	NOVAKI PAZINSKI	322423	2450	798	ORANICA	POVRAT	P1	PRIVREMENO KORIŠTENJE	09.06.2020.	
865.	XVIII ISTARSKA	CEROVLJE	NOVAKI PAZINSKI	322423	2452	2.885	ORANICA	ZAKUP	P1	PRIVREMENO KORIŠTENJE	09.06.2020.	
866.	XVIII ISTARSKA	CEROVLJE	NOVAKI PAZINSKI	322423	2453/1	1.014	ORANICA	ZAKUP	P1	PRIVREMENO KORIŠTENJE	09.06.2020.	
867.	XVIII ISTARSKA	CEROVLJE	NOVAKI PAZINSKI	322423	2453/2	360	ORANICA	ZAKUP	P1	PRIVREMENO KORIŠTENJE	09.06.2020.	
868.	XVIII ISTARSKA	CEROVLJE	NOVAKI PAZINSKI	322423	2455	4.143	ORANICA	POVRAT	P1	PRIVREMENO KORIŠTENJE	09.06.2020.	
869.	XVIII ISTARSKA	CEROVLJE	NOVAKI PAZINSKI	322423	2456/1	892	ORANICA	ZAKUP	P1	PRIVREMENO KORIŠTENJE	09.06.2020.	
870.	XVIII ISTARSKA	CEROVLJE	NOVAKI PAZINSKI	322423	2456/2	756	ORANICA	ZAKUP	OSTALO POLJOPRIVREDNO TLO	PRIVREMENO KORIŠTENJE	09.06.2020.	
871.	XVIII ISTARSKA	CEROVLJE	NOVAKI PAZINSKI	322423	2457	1.292	ORANICA	ZAKUP	P1	PRIVREMENO KORIŠTENJE	09.06.2020.	
872.	XVIII ISTARSKA	CEROVLJE	NOVAKI PAZINSKI	322423	2458	1.048	ORANICA	ZAKUP	OSTALO POLJOPRIVREDNO TLO	PRIVREMENO KORIŠTENJE	09.06.2020.	
873.	XVIII ISTARSKA	CEROVLJE	NOVAKI PAZINSKI	322423	2459	820	ORANICA	ZAKUP	P1	PRIVREMENO KORIŠTENJE	09.06.2020.	
874.	XVIII ISTARSKA	CEROVLJE	NOVAKI PAZINSKI	322423	2460/1	581	ORANICA	ZAKUP	P1	PRIVREMENO KORIŠTENJE	09.06.2020.	
875.	XVIII ISTARSKA	CEROVLJE	NOVAKI PAZINSKI	322423	2460/2	1.003	ORANICA	ZAKUP	P1	PRIVREMENO KORIŠTENJE	09.06.2020.	
876.	XVIII ISTARSKA	CEROVLJE	NOVAKI PAZINSKI	322423	2460/3	870	ORANICA	ZAKUP	P1	PRIVREMENO KORIŠTENJE	09.06.2020.	
877.	XVIII ISTARSKA	CEROVLJE	NOVAKI PAZINSKI	322423	2462	3.568	ORANICA	ZAKUP	P1	PRIVREMENO KORIŠTENJE	09.06.2020.	
878.	XVIII ISTARSKA	CEROVLJE	NOVAKI PAZINSKI	322423	2463	547	ORANICA	ZAKUP	P1	PRIVREMENO KORIŠTENJE	09.06.2020.	

PRIKAZ RASPOLAGANJA PO KATASTARSKIM ČESTICAMA I OBLICIMA RASPOLAGANJA

r.br	županija	općina	katastarska općina naziv	katastarska općina brojčana oznaka	katastarska čestica broj	katastarska čestica površina m ²	katastarska čestica način uporabe/katastarska kultura	katastarska čestica predviđeni oblik raspolaganja	katastarska čestica specifičnosti	katastarska čestica dosadašnji oblik raspolaganja	katastarska čestica trajanje raspolaganja (do datuma)	NAPOMENA
1	2	3	4	5	6	7	8	9	10	11	12	13
879.	XVIII ISTARSKA	CEROVlje	NOVAKI PAZINSKI	322423	2464/1	1.770	ORANICA	ZAKUP	P1	PRIVREMENO KORIŠTENJE	09.06.2020.	
880.	XVIII ISTARSKA	CEROVlje	NOVAKI PAZINSKI	322423	2464/2	1.259	ORANICA	ZAKUP	P1	PRIVREMENO KORIŠTENJE	09.06.2020.	
881.	XVIII ISTARSKA	CEROVlje	NOVAKI PAZINSKI	322423	2466	2.492	ORANICA	ZAKUP	P1	PRIVREMENO KORIŠTENJE	09.06.2020.	
882.	XVIII ISTARSKA	CEROVlje	NOVAKI PAZINSKI	322423	2467	1.198	ORANICA	ZAKUP	P1	PRIVREMENO KORIŠTENJE	09.06.2020.	
883.	XVIII ISTARSKA	CEROVlje	NOVAKI PAZINSKI	322423	2468/1	1.766	ORANICA	ZAKUP	P1	PRIVREMENO KORIŠTENJE	09.06.2020.	
884.	XVIII ISTARSKA	CEROVlje	NOVAKI PAZINSKI	322423	2476/1	1.075	ORANICA	ZAKUP	P1	PRIVREMENO KORIŠTENJE	09.06.2020.	
885.	XVIII ISTARSKA	CEROVlje	NOVAKI PAZINSKI	322423	2476/2	1.259	ORANICA	ZAKUP	P1	PRIVREMENO KORIŠTENJE	09.06.2020.	
886.	XVIII ISTARSKA	CEROVlje	NOVAKI PAZINSKI	322423	2477/1	777	ORANICA	ZAKUP	P1	PRIVREMENO KORIŠTENJE	09.06.2020.	
887.	XVIII ISTARSKA	CEROVlje	NOVAKI PAZINSKI	322423	2477/2	453	ORANICA	ZAKUP	P1	PRIVREMENO KORIŠTENJE	09.06.2020.	
888.	XVIII ISTARSKA	CEROVlje	NOVAKI PAZINSKI	322423	2479/1	14.090	ORANICA	ZAKUP	OSTALO POLJOPRIVREDNO TLO	PRIVREMENO KORIŠTENJE	09.06.2020.	
889.	XVIII ISTARSKA	CEROVlje	NOVAKI PAZINSKI	322423	2482	878	ORANICA	ZAKUP	P1	PRIVREMENO KORIŠTENJE	09.06.2020.	
890.	XVIII ISTARSKA	CEROVlje	NOVAKI PAZINSKI	322423	2484	1.744	ORANICA	ZAKUP	P1	PRIVREMENO KORIŠTENJE	09.06.2020.	
891.	XVIII ISTARSKA	CEROVlje	NOVAKI PAZINSKI	322423	2485/1	5.068	ORANICA	ZAKUP	P1	PRIVREMENO KORIŠTENJE	09.06.2020.	
892.	XVIII ISTARSKA	CEROVlje	NOVAKI PAZINSKI	322423	2485/2	500	LIVADA	ZAKUP	P1			
893.	XVIII ISTARSKA	CEROVlje	NOVAKI PAZINSKI	322423	2485/2	975	LIVADA	ZAKUP	P1	PRIVREMENO KORIŠTENJE	09.06.2020.	
894.	XVIII ISTARSKA	CEROVlje	NOVAKI PAZINSKI	322423	2487/1	780	ORANICA	ZAKUP	P1	PRIVREMENO KORIŠTENJE	09.06.2020.	
895.	XVIII ISTARSKA	CEROVlje	NOVAKI PAZINSKI	322423	2487/2	1.194	ORANICA	ZAKUP	P1	PRIVREMENO KORIŠTENJE	09.06.2020.	
896.	XVIII ISTARSKA	CEROVlje	NOVAKI PAZINSKI	322423	2487/4	1.572	ORANICA	ZAKUP	OSTALO POLJOPRIVREDNO TLO	PRIVREMENO KORIŠTENJE	09.06.2020.	
897.	XVIII ISTARSKA	CEROVlje	NOVAKI PAZINSKI	322423	2489/1	4.661	ORANICA	ZAKUP	P1	PRIVREMENO KORIŠTENJE	09.06.2020.	
898.	XVIII ISTARSKA	CEROVlje	NOVAKI PAZINSKI	322423	2489/2	797	ORANICA	ZAKUP	P1	PRIVREMENO KORIŠTENJE	09.06.2020.	
899.	XVIII ISTARSKA	CEROVlje	NOVAKI PAZINSKI	322423	2622/17	1.190	ORANICA	ZAKUP	OSTALO POLJOPRIVREDNO TLO			
900.	XVIII ISTARSKA	CEROVlje	NOVAKI PAZINSKI	322423	2647/1	2.500	VINOGRAD	ZAKUP	OSTALO POLJOPRIVREDNO TLO			
901.	XVIII ISTARSKA	CEROVlje	NOVAKI PAZINSKI	322423	2648/12	4.553	VINOGRAD	ZAKUP	OSTALO POLJOPRIVREDNO TLO			
902.	XVIII ISTARSKA	CEROVlje	NOVAKI PAZINSKI	322423	2705/2	5.074	ORANICA	ZAKUP	OSTALO POLJOPRIVREDNO TLO			
903.	XVIII ISTARSKA	CEROVlje	NOVAKI PAZINSKI	322423	273/2	268	ORANICA	ZAKUP	P2			
904.	XVIII ISTARSKA	CEROVlje	NOVAKI PAZINSKI	322423	2731/1	4.465	ORANICA	ZAKUP	OSTALO POLJOPRIVREDNO TLO			
905.	XVIII ISTARSKA	CEROVlje	NOVAKI PAZINSKI	322423	2731/2	1.790	PAŠNJAK	ZAKUP	OSTALO POLJOPRIVREDNO TLO			
906.	XVIII ISTARSKA	CEROVlje	NOVAKI PAZINSKI	322423	2732	147	PAŠNJAK	ZAKUP	OSTALO POLJOPRIVREDNO TLO			

PRIKAZ RASPOLAGANJA PO KATASTARSKIM ČESTICAMA I OBLICIMA RASPOLAGANJA												
r.br	županija	općina	katastarska općina naziv	katastarska općina brojčana oznaka	katastarska čestica broj	katastarska čestica površina m2	katastarska čestica način uporabe/katastarska kultura	katastarska čestica predviđeni oblik raspolaganja	katastarska čestica specifičnosti	katastarska čestica dosadašnji oblik raspolaganja	katastarska čestica trajanje raspolaganja (do datuma)	NAPOMENA
1	2	3	4	5	6	7	8	9	10	11	12	13
907.	XVIII ISTARSKA	CEROVLJE	NOVAKI PAZINSKI	322423	2733	111	PAŠNJAK	ZAKUP	OSTALO POLJOPRIVREDNO TLO			
908.	XVIII ISTARSKA	CEROVLJE	NOVAKI PAZINSKI	322423	2735	183	PAŠNJAK	ZAKUP	OSTALO POLJOPRIVREDNO TLO			
909.	XVIII ISTARSKA	CEROVLJE	NOVAKI PAZINSKI	322423	2736	65	PAŠNJAK	ZAKUP	OSTALO POLJOPRIVREDNO TLO			
910.	XVIII ISTARSKA	CEROVLJE	NOVAKI PAZINSKI	322423	2737	94	PAŠNJAK	ZAKUP	OSTALO POLJOPRIVREDNO TLO			
911.	XVIII ISTARSKA	CEROVLJE	NOVAKI PAZINSKI	322423	2738	111	PAŠNJAK	ZAKUP	OSTALO POLJOPRIVREDNO TLO			
912.	XVIII ISTARSKA	CEROVLJE	NOVAKI PAZINSKI	322423	2838	475	LIVADA	ZAKUP	OSTALO POLJOPRIVREDNO TLO			
913.	XVIII ISTARSKA	CEROVLJE	NOVAKI PAZINSKI	322423	2872	1.683	ORANICA	ZAKUP	P2			
914.	XVIII ISTARSKA	CEROVLJE	NOVAKI PAZINSKI	322423	2928/2	1.280	ORANICA	ZAKUP	OSTALO POLJOPRIVREDNO TLO			
915.	XVIII ISTARSKA	CEROVLJE	NOVAKI PAZINSKI	322423	2935/6	1.279	ORANICA	ZAKUP	P2			
916.	XVIII ISTARSKA	CEROVLJE	NOVAKI PAZINSKI	322423	2943	1.439	ORANICA	ZAKUP	OSTALO POLJOPRIVREDNO TLO			
917.	XVIII ISTARSKA	CEROVLJE	NOVAKI PAZINSKI	322423	2947/4	367	ORANICA	ZAKUP	OSTALO POLJOPRIVREDNO TLO			
918.	XVIII ISTARSKA	CEROVLJE	NOVAKI PAZINSKI	322423	2949	1.190	ORANICA	ZAKUP	OSTALO POLJOPRIVREDNO TLO			
919.	XVIII ISTARSKA	CEROVLJE	NOVAKI PAZINSKI	322423	2951	1.748	ORANICA	ZAKUP	OSTALO POLJOPRIVREDNO TLO			
920.	XVIII ISTARSKA	CEROVLJE	NOVAKI PAZINSKI	322423	2982	2.327	ORANICA	ZAKUP	OSTALO POLJOPRIVREDNO TLO			
921.	XVIII ISTARSKA	CEROVLJE	NOVAKI PAZINSKI	322423	2985/1	4.701	ORANICA	ZAKUP	P2	PRIVREMENO KORIŠTENJE	19.10.2021.	
922.	XVIII ISTARSKA	CEROVLJE	NOVAKI PAZINSKI	322423	2988	1.043	ORANICA	ZAKUP	P2	PRIVREMENO KORIŠTENJE	19.10.2021.	
923.	XVIII ISTARSKA	CEROVLJE	NOVAKI PAZINSKI	322423	3070/2	921	PAŠNJAK	ZAKUP	P2	PRIVREMENO KORIŠTENJE	19.10.2021.	
924.	XVIII ISTARSKA	CEROVLJE	NOVAKI PAZINSKI	322423	3078/1	1.144	LIVADA	ZAKUP	OSTALO POLJOPRIVREDNO TLO	PRIVREMENO KORIŠTENJE	19.10.2021.	
925.	XVIII ISTARSKA	CEROVLJE	NOVAKI PAZINSKI	322423	3177/3	169	LIVADA	ZAKUP	P2			
926.	XVIII ISTARSKA	CEROVLJE	NOVAKI PAZINSKI	322423	3185/1	2.683	ORANICA	ZAKUP	P2	PRIVREMENO KORIŠTENJE	19.10.2021.	
927.	XVIII ISTARSKA	CEROVLJE	NOVAKI PAZINSKI	322423	3185/2	241	PAŠNJAK	ZAKUP	P2			
928.	XVIII ISTARSKA	CEROVLJE	NOVAKI PAZINSKI	322423	3224/2	280	ORANICA	ZAKUP	OSTALO POLJOPRIVREDNO TLO			
929.	XVIII ISTARSKA	CEROVLJE	NOVAKI PAZINSKI	322423	3528/1	486	ORANICA	ZAKUP	P2			
930.	XVIII ISTARSKA	CEROVLJE	NOVAKI PAZINSKI	322423	3528/2	435	ORANICA	ZAKUP	P2			
931.	XVIII ISTARSKA	CEROVLJE	NOVAKI PAZINSKI	322423	3534	917	ORANICA	ZAKUP	P2	PRIVREMENO KORIŠTENJE	19.10.2021.	
932.	XVIII ISTARSKA	CEROVLJE	NOVAKI PAZINSKI	322423	3537	730	ORANICA	ZAKUP	P2			
933.	XVIII ISTARSKA	CEROVLJE	NOVAKI PAZINSKI	322423	3541/1	860	ORANICA	ZAKUP	P2			
934.	XVIII ISTARSKA	CEROVLJE	NOVAKI PAZINSKI	322423	3541/2	557	ORANICA	ZAKUP	P2	PRIVREMENO KORIŠTENJE	19.10.2021.	
935.	XVIII ISTARSKA	CEROVLJE	NOVAKI PAZINSKI	322423	3547/2	255	PAŠNJAK	ZAKUP	P2			

PRIKAZ RASPOLAGANJA PO KATASTARSKIM ČESTICAMA I OBLICIMA RASPOLAGANJA

r.br	županija	općina	katastarska općina naziv	katastarska općina brojčana oznaka	katastarska čestica broj	katastarska čestica površina m ²	katastarska čestica način uporabe/katastarska kultura	katastarska čestica predviđeni oblik raspolaganja	katastarska čestica specifičnosti	katastarska čestica dosadašnji oblik raspolaganja	katastarska čestica trajanje raspolaganja (do datuma)	NAPOMENA
1	2	3	4	5	6	7	8	9	10	11	12	13
936.	XVIII ISTARSKA	CEROVLJE	NOVAKI PAZINSKI	322423	3551	2.323	ORANICA	ZAKUP	P2	PRIVREMENO KORIŠTENJE	19.10.2021.	
937.	XVIII ISTARSKA	CEROVLJE	NOVAKI PAZINSKI	322423	3606/5	5.079	ORANICA	ZAKUP	P2	PRIVREMENO KORIŠTENJE	19.10.2021.	
938.	XVIII ISTARSKA	CEROVLJE	NOVAKI PAZINSKI	322423	364	399	LIVADA	ZAKUP	P2			
939.	XVIII ISTARSKA	CEROVLJE	NOVAKI PAZINSKI	322423	371/2	79	LIVADA	ZAKUP	OSTALO POLJOPRIVREDNO TLO			
940.	XVIII ISTARSKA	CEROVLJE	NOVAKI PAZINSKI	322423	375/2	90	LIVADA	ZAKUP	P2			
941.	XVIII ISTARSKA	CEROVLJE	NOVAKI PAZINSKI	322423	38/2	227	PAŠNJAK	ZAKUP	OSTALO POLJOPRIVREDNO TLO			
942.	XVIII ISTARSKA	CEROVLJE	NOVAKI PAZINSKI	322423	384	1.104	LIVADA	ZAKUP	P2			
943.	XVIII ISTARSKA	CEROVLJE	NOVAKI PAZINSKI	322423	390	1.575	ORANICA	ZAKUP	OSTALO POLJOPRIVREDNO TLO			
944.	XVIII ISTARSKA	CEROVLJE	NOVAKI PAZINSKI	322423	391	1.183	ORANICA	ZAKUP	OSTALO POLJOPRIVREDNO TLO			
945.	XVIII ISTARSKA	CEROVLJE	NOVAKI PAZINSKI	322423	392/1	759	ORANICA	ZAKUP	OSTALO POLJOPRIVREDNO TLO			
946.	XVIII ISTARSKA	CEROVLJE	NOVAKI PAZINSKI	322423	392/2	237	ORANICA	ZAKUP	OSTALO POLJOPRIVREDNO TLO			
947.	XVIII ISTARSKA	CEROVLJE	NOVAKI PAZINSKI	322423	432	403	ORANICA	ZAKUP	OSTALO POLJOPRIVREDNO TLO	PRIVREMENO KORIŠTENJE	11.11.2021.	
948.	XVIII ISTARSKA	CEROVLJE	NOVAKI PAZINSKI	322423	433	367	ORANICA	ZAKUP	OSTALO POLJOPRIVREDNO TLO	PRIVREMENO KORIŠTENJE	11.11.2021.	
949.	XVIII ISTARSKA	CEROVLJE	NOVAKI PAZINSKI	322423	434	1.719	ORANICA	ZAKUP	OSTALO POLJOPRIVREDNO TLO	PRIVREMENO KORIŠTENJE	11.11.2021.	
950.	XVIII ISTARSKA	CEROVLJE	NOVAKI PAZINSKI	322423	435/1	806	ORANICA	ZAKUP	OSTALO POLJOPRIVREDNO TLO	PRIVREMENO KORIŠTENJE	11.11.2021.	
951.	XVIII ISTARSKA	CEROVLJE	NOVAKI PAZINSKI	322423	436	2.269	ORANICA	ZAKUP	OSTALO POLJOPRIVREDNO TLO	PRIVREMENO KORIŠTENJE	11.11.2021.	
952.	XVIII ISTARSKA	CEROVLJE	NOVAKI PAZINSKI	322423	442	579	ORANICA	ZAKUP	OSTALO POLJOPRIVREDNO TLO	PRIVREMENO KORIŠTENJE	11.11.2021.	
953.	XVIII ISTARSKA	CEROVLJE	NOVAKI PAZINSKI	322423	444	2.579	LIVADA	ZAKUP	OSTALO POLJOPRIVREDNO TLO	PRIVREMENO KORIŠTENJE	11.11.2021.	
954.	XVIII ISTARSKA	CEROVLJE	NOVAKI PAZINSKI	322423	445	2.241	ORANICA	ZAKUP	OSTALO POLJOPRIVREDNO TLO	PRIVREMENO KORIŠTENJE	11.11.2021.	
955.	XVIII ISTARSKA	CEROVLJE	NOVAKI PAZINSKI	322423	447/1	629	LIVADA	ZAKUP	OSTALO POLJOPRIVREDNO TLO	PRIVREMENO KORIŠTENJE	11.11.2021.	
956.	XVIII ISTARSKA	CEROVLJE	NOVAKI PAZINSKI	322423	447/2	745	LIVADA	ZAKUP	OSTALO POLJOPRIVREDNO TLO	PRIVREMENO KORIŠTENJE	11.11.2021.	
957.	XVIII ISTARSKA	CEROVLJE	NOVAKI PAZINSKI	322423	452	601	ORANICA	ZAKUP	OSTALO POLJOPRIVREDNO TLO			
958.	XVIII ISTARSKA	CEROVLJE	NOVAKI PAZINSKI	322423	456/1	1.194	LIVADA	ZAKUP	OSTALO POLJOPRIVREDNO TLO	PRIVREMENO KORIŠTENJE	11.11.2021.	
959.	XVIII ISTARSKA	CEROVLJE	NOVAKI PAZINSKI	322423	456/2	1.194	LIVADA	ZAKUP	OSTALO POLJOPRIVREDNO TLO			

PRIKAZ RASPOLAGANJA PO KATASTARSKIM ČESTICAMA I OBLICIMA RASPOLAGANJA

r.br	županija	općina	katastarska općina naziv	katastarska općina brojčana oznaka	katastarska čestica broj	katastarska čestica površina m ²	katastarska čestica način uporabe/katastarska kultura	katastarska čestica predviđeni oblik raspolaganja	katastarska čestica specifičnosti	katastarska čestica dosadašnji oblik raspolaganja	katastarska čestica trajanje raspolaganja (do datuma)	NAPOMENA
1	2	3	4	5	6	7	8	9	10	11	12	13
960.	XVIII ISTARSKA	CEROVLJE	NOVAKI PAZINSKI	322423	457	791	ORANICA	ZAKUP	OSTALO POLJOPRIVREDNO TLO	PRIVREMENO KORIŠTENJE	11.11.2021.	
961.	XVIII ISTARSKA	CEROVLJE	NOVAKI PAZINSKI	322423	461	813	ORANICA	ZAKUP	P2	PRIVREMENO KORIŠTENJE	09.01.2022.	dijelom vodno dobro
962.	XVIII ISTARSKA	CEROVLJE	NOVAKI PAZINSKI	322423	461	813	LIVADA	ZAKUP	P2	PRIVREMENO KORIŠTENJE	09.01.2022.	dijelom vodno dobro
963.	XVIII ISTARSKA	CEROVLJE	NOVAKI PAZINSKI	322423	548/1	899	ORANICA	ZAKUP	OSTALO POLJOPRIVREDNO TLO			
964.	XVIII ISTARSKA	CEROVLJE	NOVAKI PAZINSKI	322423	548/10	585	VINOGRAD	ZAKUP	OSTALO POLJOPRIVREDNO TLO			
965.	XVIII ISTARSKA	CEROVLJE	NOVAKI PAZINSKI	322423	548/6	572	VINOGRAD	ZAKUP	OSTALO POLJOPRIVREDNO TLO			
966.	XVIII ISTARSKA	CEROVLJE	NOVAKI PAZINSKI	322423	55	1.288	ORANICA	ZAKUP	P2			
967.	XVIII ISTARSKA	CEROVLJE	NOVAKI PAZINSKI	322423	564/11	40	ORANICA	ZAKUP	OSTALO POLJOPRIVREDNO TLO			
968.	XVIII ISTARSKA	CEROVLJE	NOVAKI PAZINSKI	322423	564/14	464	LIVADA	ZAKUP	OSTALO POLJOPRIVREDNO TLO			
969.	XVIII ISTARSKA	CEROVLJE	NOVAKI PAZINSKI	322423	568/2	255	ORANICA	ZAKUP	OSTALO POLJOPRIVREDNO TLO			
970.	XVIII ISTARSKA	CEROVLJE	NOVAKI PAZINSKI	322423	568/4	306	ORANICA	ZAKUP	OSTALO POLJOPRIVREDNO TLO			
971.	XVIII ISTARSKA	CEROVLJE	NOVAKI PAZINSKI	322423	572/3	1.133	ORANICA	ZAKUP	OSTALO POLJOPRIVREDNO TLO			
972.	XVIII ISTARSKA	CEROVLJE	NOVAKI PAZINSKI	322423	575/1	755	VINOGRAD	ZAKUP	OSTALO POLJOPRIVREDNO TLO			
973.	XVIII ISTARSKA	CEROVLJE	NOVAKI PAZINSKI	322423	575/25	1.950	VINOGRAD	ZAKUP	OSTALO POLJOPRIVREDNO TLO			
974.	XVIII ISTARSKA	CEROVLJE	NOVAKI PAZINSKI	322423	595/5	2.421	VINOGRAD	ZAKUP	OSTALO POLJOPRIVREDNO TLO			
975.	XVIII ISTARSKA	CEROVLJE	NOVAKI PAZINSKI	322423	600/2	2.772	ORANICA	ZAKUP	OSTALO POLJOPRIVREDNO TLO			
976.	XVIII ISTARSKA	CEROVLJE	NOVAKI PAZINSKI	322423	628	1.960	PAŠNJAK	ZAKUP	OSTALO POLJOPRIVREDNO TLO			
977.	XVIII ISTARSKA	CEROVLJE	NOVAKI PAZINSKI	322423	629	2.133	VINOGRAD	ZAKUP	OSTALO POLJOPRIVREDNO TLO			
978.	XVIII ISTARSKA	CEROVLJE	NOVAKI PAZINSKI	322423	630	331	PAŠNJAK	ZAKUP	OSTALO POLJOPRIVREDNO TLO			
979.	XVIII ISTARSKA	CEROVLJE	NOVAKI PAZINSKI	322423	632/1	2.478	VINOGRAD	ZAKUP	OSTALO POLJOPRIVREDNO TLO			
980.	XVIII ISTARSKA	CEROVLJE	NOVAKI PAZINSKI	322423	637/6	1.665	VINOGRAD	ZAKUP	OSTALO POLJOPRIVREDNO TLO			
981.	XVIII ISTARSKA	CEROVLJE	NOVAKI PAZINSKI	322423	638/32	2.810	PAŠNJAK	ZAKUP	OSTALO POLJOPRIVREDNO TLO	PRIVREMENO KORIŠTENJE	28.04.2022.	
982.	XVIII ISTARSKA	CEROVLJE	NOVAKI PAZINSKI	322423	681	1.863	VINOGRAD	ZAKUP	OSTALO POLJOPRIVREDNO TLO			

PRIKAZ RASPOLAGANJA PO KATASTARSKIM ČESTICAMA I OBLICIMA RASPOLAGANJA

r.br	županija	općina	katastarska općina naziv	katastarska općina brojčana oznaka	katastarska čestica broj	katastarska čestica površina m ²	katastarska čestica način uporabe/katastarska kultura	katastarska čestica predviđeni oblik raspolaganja	katastarska čestica specifičnosti	katastarska čestica dosadašnji oblik raspolaganja	katastarska čestica trajanje raspolaganja (do datuma)	NAPOMENA
1	2	3	4	5	6	7	8	9	10	11	12	13
983.	XVIII ISTARSKA	CEROVLJE	NOVAKI PAZINSKI	322423	682/1	1.455	VINOGRAD	ZAKUP	OSTALO POLJOPRIVREDNO TLO			
984.	XVIII ISTARSKA	CEROVLJE	NOVAKI PAZINSKI	322423	748/1	410	VINOGRAD	ZAKUP	OSTALO POLJOPRIVREDNO TLO			
985.	XVIII ISTARSKA	CEROVLJE	NOVAKI PAZINSKI	322423	748/2	263	VINOGRAD	ZAKUP	OSTALO POLJOPRIVREDNO TLO			
986.	XVIII ISTARSKA	CEROVLJE	NOVAKI PAZINSKI	322423	754	723	ORANICA	ZAKUP	OSTALO POLJOPRIVREDNO TLO			
987.	XVIII ISTARSKA	CEROVLJE	NOVAKI PAZINSKI	322423	763	1.737	VINOGRAD	ZAKUP	OSTALO POLJOPRIVREDNO TLO			
988.	XVIII ISTARSKA	CEROVLJE	NOVAKI PAZINSKI	322423	794	1.119	ORANICA	ZAKUP	OSTALO POLJOPRIVREDNO TLO			
989.	XVIII ISTARSKA	CEROVLJE	NOVAKI PAZINSKI	322423	795	975	ORANICA	ZAKUP	OSTALO POLJOPRIVREDNO TLO			
990.	XVIII ISTARSKA	CEROVLJE	NOVAKI PAZINSKI	322423	901/1	3.448	VINOGRAD	ZAKUP	OSTALO POLJOPRIVREDNO TLO			
991.	XVIII ISTARSKA	CEROVLJE	NOVAKI PAZINSKI	322423	928/2	337	VINOGRAD	ZAKUP	P2			
992.	XVIII ISTARSKA	CEROVLJE	NOVAKI PAZINSKI	322423	937/1	1.029	ORANICA	ZAKUP	P2			
993.	XVIII ISTARSKA	CEROVLJE	PAZ	322431	891	5.176	ORANICA	ZAKUP	OSTALO POLJOPRIVREDNO TLO			
994.	XVIII ISTARSKA	CEROVLJE	PAZ	322431	1688	385	PAŠNJAK	ZAKUP	P2			
995.	XVIII ISTARSKA	CEROVLJE	PAZ	322431	1690	230	PAŠNJAK	ZAKUP	P2			
996.	XVIII ISTARSKA	CEROVLJE	PAZ	322431	1085	950	ORANICA	ZAKUP	OSTALO POLJOPRIVREDNO TLO			
997.	XVIII ISTARSKA	CEROVLJE	PAZ	322431	1169	996	ORANICA	ZAKUP	OSTALO POLJOPRIVREDNO TLO			
998.	XVIII ISTARSKA	CEROVLJE	PAZ	322431	1171	1.575	ORANICA	ZAKUP	OSTALO POLJOPRIVREDNO TLO			
999.	XVIII ISTARSKA	CEROVLJE	PAZ	322431	1189	475	ORANICA	ZAKUP	OSTALO POLJOPRIVREDNO TLO			
1000.	XVIII ISTARSKA	CEROVLJE	PAZ	322431	1288	2.237	ORANICA	ZAKUP	OSTALO POLJOPRIVREDNO TLO			
1001.	XVIII ISTARSKA	CEROVLJE	PAZ	322431	1292/5	155	LIVADA	ZAKUP	OSTALO POLJOPRIVREDNO TLO			
1002.	XVIII ISTARSKA	CEROVLJE	PAZ	322431	1335/12	532	LIVADA	ZAKUP	OSTALO POLJOPRIVREDNO TLO			
1003.	XVIII ISTARSKA	CEROVLJE	PAZ	322431	1423/1	1.439	ORANICA	ZAKUP	P2			
1004.	XVIII ISTARSKA	CEROVLJE	PAZ	322431	1434	2.183	ORANICA	ZAKUP	OSTALO POLJOPRIVREDNO TLO			
1005.	XVIII ISTARSKA	CEROVLJE	PAZ	322431	1461	985	PAŠNJAK	ZAKUP	DIJELOM P2			uključen dio čestice izvan granica građevinskog područja
1006.	XVIII ISTARSKA	CEROVLJE	PAZ	322431	1526/2	126	PAŠNJAK	ZAKUP	P2			
1007.	XVIII ISTARSKA	CEROVLJE	PAZ	322431	1527	1.511	ORANICA	ZAKUP	P2			
1008.	XVIII ISTARSKA	CEROVLJE	PAZ	322431	1529	599	PAŠNJAK	ZAKUP	P2			
1009.	XVIII ISTARSKA	CEROVLJE	PAZ	322431	1529	599	ORANICA	ZAKUP	P2			
1010.	XVIII ISTARSKA	CEROVLJE	PAZ	322431	1532/1	414	ORANICA	ZAKUP	P2			

PRIKAZ RASPOLAGANJA PO KATASTARSKIM ČESTICAMA I OBLICIMA RASPOLAGANJA

r.br	županija	općina	katastarska općina naziv	katastarska općina brojčana oznaka	katastarska čestica broj	katastarska čestica površina m2	katastarska čestica način uporabe/katastarska kultura	katastarska čestica predviđeni oblik raspolaganja	katastarska čestica specifičnosti	katastarska čestica dosadašnji oblik raspolaganja	katastarska čestica trajanje raspolaganja (do datuma)	NAPOMENA
1	2	3	4	5	6	7	8	9	10	11	12	13
1011.	XVIII ISTARSKA	CEROVLJE	PAZ	322431	1532/2	791	ORANICA	ZAKUP	P2			
1012.	XVIII ISTARSKA	CEROVLJE	PAZ	322431	1549/15	874	ORANICA	ZAKUP	OSTALO POLJOPRIVREDNO TLO			
1013.	XVIII ISTARSKA	CEROVLJE	PAZ	322431	1563	734	ORANICA	ZAKUP	OSTALO POLJOPRIVREDNO TLO			
1014.	XVIII ISTARSKA	CEROVLJE	PAZ	322431	1568/2	794	ORANICA	ZAKUP	OSTALO POLJOPRIVREDNO TLO			
1015.	XVIII ISTARSKA	CEROVLJE	PAZ	322431	158/25	2.654	ORANICA	ZAKUP	OSTALO POLJOPRIVREDNO TLO			
1016.	XVIII ISTARSKA	CEROVLJE	PAZ	322431	161/2	359	PAŠNJAK	ZAKUP	P2			
1017.	XVIII ISTARSKA	CEROVLJE	PAZ	322431	1615/8	3.295	ORANICA	ZAKUP	OSTALO POLJOPRIVREDNO TLO			
1018.	XVIII ISTARSKA	CEROVLJE	PAZ	322431	1664	1.557	ORANICA	ZAKUP	P2			
1019.	XVIII ISTARSKA	CEROVLJE	PAZ	322431	1667/1	3.132	ORANICA	ZAKUP	OSTALO POLJOPRIVREDNO TLO			
1020.	XVIII ISTARSKA	CEROVLJE	PAZ	322431	1667/2	267	LIVADA	ZAKUP	P2			
1021.	XVIII ISTARSKA	CEROVLJE	PAZ	322431	1672/1	831	LIVADA	ZAKUP	OSTALO POLJOPRIVREDNO TLO			
1022.	XVIII ISTARSKA	CEROVLJE	PAZ	322431	1674	399	ORANICA	ZAKUP	OSTALO POLJOPRIVREDNO TLO			
1023.	XVIII ISTARSKA	CEROVLJE	PAZ	322431	1675	1.550	ORANICA	ZAKUP	OSTALO POLJOPRIVREDNO TLO			
1024.	XVIII ISTARSKA	CEROVLJE	PAZ	322431	1676/1	522	ORANICA	ZAKUP	OSTALO POLJOPRIVREDNO TLO			
1025.	XVIII ISTARSKA	CEROVLJE	PAZ	322431	1676/2	1.118	LIVADA	ZAKUP	OSTALO POLJOPRIVREDNO TLO			
1026.	XVIII ISTARSKA	CEROVLJE	PAZ	322431	1677/14	785	PAŠNJAK	ZAKUP	OSTALO POLJOPRIVREDNO TLO			
1027.	XVIII ISTARSKA	CEROVLJE	PAZ	322431	1677/2	964	ORANICA	ZAKUP	OSTALO POLJOPRIVREDNO TLO			
1028.	XVIII ISTARSKA	CEROVLJE	PAZ	322431	1687/1	838	LIVADA	ZAKUP	P2			
1029.	XVIII ISTARSKA	CEROVLJE	PAZ	322431	1698/1	611	ORANICA	ZAKUP	OSTALO POLJOPRIVREDNO TLO			
1030.	XVIII ISTARSKA	CEROVLJE	PAZ	322431	1705/1	824	ORANICA	ZAKUP	OSTALO POLJOPRIVREDNO TLO			
1031.	XVIII ISTARSKA	CEROVLJE	PAZ	322431	1705/2	1.003	ORANICA	ZAKUP	OSTALO POLJOPRIVREDNO TLO			
1032.	XVIII ISTARSKA	CEROVLJE	PAZ	322431	1706	496	ORANICA	ZAKUP	OSTALO POLJOPRIVREDNO TLO			
1033.	XVIII ISTARSKA	CEROVLJE	PAZ	322431	218	4.499	ORANICA	ZAKUP	OSTALO POLJOPRIVREDNO TLO			
1034.	XVIII ISTARSKA	CEROVLJE	PAZ	322431	220	1.518	ORANICA	ZAKUP	OSTALO POLJOPRIVREDNO TLO			
1035.	XVIII ISTARSKA	CEROVLJE	PAZ	322431	245/18	370	LIVADA	ZAKUP	OSTALO POLJOPRIVREDNO TLO			

PRIKAZ RASPOLAGANJA PO KATASTARSKIM ČESTICAMA I OBLICIMA RASPOLAGANJA

r.br	županija	općina	katastarska općina naziv	katastarska općina brojčana oznaka	katastarska čestica broj	katastarska čestica površina m ²	katastarska čestica način uporabe/katastarska kultura	katastarska čestica predviđeni oblik raspolaganja	katastarska čestica specifičnosti	katastarska čestica dosadašnji oblik raspolaganja	katastarska čestica trajanje raspolaganja (do datuma)	NAPOMENA
1	2	3	4	5	6	7	8	9	10	11	12	13
1036.	XVIII ISTARSKA	CEROVLJE	PAZ	322431	245/8	1.885	PAŠNJAK	ZAKUP	OSTALO POLJOPRIVREDNO TLO			
1037.	XVIII ISTARSKA	CEROVLJE	PAZ	322431	247	1.039	ORANICA	ZAKUP	OSTALO POLJOPRIVREDNO TLO			
1038.	XVIII ISTARSKA	CEROVLJE	PAZ	322431	250	7.323	ORANICA	ZAKUP	OSTALO POLJOPRIVREDNO TLO			
1039.	XVIII ISTARSKA	CEROVLJE	PAZ	322431	251	216	ORANICA	ZAKUP	OSTALO POLJOPRIVREDNO TLO			
1040.	XVIII ISTARSKA	CEROVLJE	PAZ	322431	252/1	1.482	ORANICA	ZAKUP	OSTALO POLJOPRIVREDNO TLO			
1041.	XVIII ISTARSKA	CEROVLJE	PAZ	322431	252/2	180	LIVADA	ZAKUP	OSTALO POLJOPRIVREDNO TLO			
1042.	XVIII ISTARSKA	CEROVLJE	PAZ	322431	253	230	LIVADA	ZAKUP	OSTALO POLJOPRIVREDNO TLO			
1043.	XVIII ISTARSKA	CEROVLJE	PAZ	322431	260	3.122	ORANICA	ZAKUP	OSTALO POLJOPRIVREDNO TLO			
1044.	XVIII ISTARSKA	CEROVLJE	PAZ	322431	263/5	1.270	ORANICA	ZAKUP	OSTALO POLJOPRIVREDNO TLO			
1045.	XVIII ISTARSKA	CEROVLJE	PAZ	322431	370/1	1.072	LIVADA	ZAKUP	P2			
1046.	XVIII ISTARSKA	CEROVLJE	PAZ	322431	435/4	2.913	ORANICA	ZAKUP	OSTALO POLJOPRIVREDNO TLO			
1047.	XVIII ISTARSKA	CEROVLJE	PAZ	322431	435/5	1.266	ORANICA	ZAKUP	OSTALO POLJOPRIVREDNO TLO			
1048.	XVIII ISTARSKA	CEROVLJE	PAZ	322431	435/6	565	ORANICA	ZAKUP	OSTALO POLJOPRIVREDNO TLO			
1049.	XVIII ISTARSKA	CEROVLJE	PAZ	322431	436	1.586	ORANICA	ZAKUP	OSTALO POLJOPRIVREDNO TLO			
1050.	XVIII ISTARSKA	CEROVLJE	PAZ	322431	447/3	651	ORANICA	ZAKUP	OSTALO POLJOPRIVREDNO TLO			
1051.	XVIII ISTARSKA	CEROVLJE	PAZ	322431	458	2.697	ORANICA	ZAKUP	OSTALO POLJOPRIVREDNO TLO			
1052.	XVIII ISTARSKA	CEROVLJE	PAZ	322431	48	7.239	ORANICA	ZAKUP	OSTALO POLJOPRIVREDNO TLO			
1053.	XVIII ISTARSKA	CEROVLJE	PAZ	322431	51/4	1.220	ORANICA	ZAKUP	OSTALO POLJOPRIVREDNO TLO			
1054.	XVIII ISTARSKA	CEROVLJE	PAZ	322431	572/3	144	ORANICA	ZAKUP	P2			
1055.	XVIII ISTARSKA	CEROVLJE	PAZ	322431	68	942	ORANICA	ZAKUP	OSTALO POLJOPRIVREDNO TLO			
1056.	XVIII ISTARSKA	CEROVLJE	PAZ	322431	775/2	1.352	ORANICA	ZAKUP	OSTALO POLJOPRIVREDNO TLO			
1057.	XVIII ISTARSKA	CEROVLJE	PAZ	322431	776	780	ORANICA	ZAKUP	OSTALO POLJOPRIVREDNO TLO			
1058.	XVIII ISTARSKA	CEROVLJE	PAZ	322431	812/1	768	ORANICA	ZAKUP	P2			
1059.	XVIII ISTARSKA	CEROVLJE	PAZ	322431	852/1	126	LIVADA	ZAKUP	P2			
1060.	XVIII ISTARSKA	CEROVLJE	PAZ	322431	853	1.888	ORANICA	ZAKUP	P2			

PRIKAZ RASPOLAGANJA PO KATASTARSKIM ČESTICAMA I OBLICIMA RASPOLAGANJA

r.br	županija	općina	katastarska općina naziv	katastarska općina brojčana oznaka	katastarska čestica broj	katastarska čestica površina m2	katastarska čestica način uporabe/katastarska kultura	katastarska čestica predviđeni oblik raspolaganja	katastarska čestica specifičnosti	katastarska čestica dosadašnji oblik raspolaganja	katastarska čestica trajanje raspolaganja (do datuma)	NAPOMENA
1	2	3	4	5	6	7	8	9	10	11	12	13
1061.	XVIII ISTARSKA	CEROVLJE	PAZ	322431	854/1	2.187	ORANICA	ZAKUP	P2			
1062.	XVIII ISTARSKA	CEROVLJE	PAZ	322431	854/2	896	LIVADA	ZAKUP	P2			
1063.	XVIII ISTARSKA	CEROVLJE	PAZ	322431	854/3	662	LIVADA	ZAKUP	P2			
1064.	XVIII ISTARSKA	CEROVLJE	PAZ	322431	875	629	LIVADA	ZAKUP	P2			
1065.	XVIII ISTARSKA	CEROVLJE	PAZ	322431	876	514	ORANICA	ZAKUP	P2			
1066.	XVIII ISTARSKA	CEROVLJE	PAZ	322431	877	575	PAŠNJAK	ZAKUP	P2			
1067.	XVIII ISTARSKA	CEROVLJE	PAZ	322431	881/2	820	PAŠNJAK	ZAKUP	P2			
1068.	XVIII ISTARSKA	CEROVLJE	PAZ	322431	882	2.021	ORANICA	ZAKUP	P2			
1069.	XVIII ISTARSKA	CEROVLJE	PAZ	322431	883/14	234	PAŠNJAK	ZAKUP	OSTALO POLJOPRIVREDNO TLO			
1070.	XVIII ISTARSKA	CEROVLJE	PAZ	322431	883/17	309	PAŠNJAK	ZAKUP	P2			
1071.	XVIII ISTARSKA	CEROVLJE	PAZ	322431	883/5	187	PAŠNJAK	ZAKUP	P2			
1072.	XVIII ISTARSKA	CEROVLJE	PAZ	322431	884/4	252	LIVADA	ZAKUP	OSTALO POLJOPRIVREDNO TLO			
1073.	XVIII ISTARSKA	CEROVLJE	PAZ	322431	889/34	906	LIVADA	ZAKUP	OSTALO POLJOPRIVREDNO TLO			
1074.	XVIII ISTARSKA	CEROVLJE	PAZ	322431	889/35	888	LIVADA	ZAKUP	OSTALO POLJOPRIVREDNO TLO			
1075.	XVIII ISTARSKA	CEROVLJE	PAZ	322431	896/2	1.450	ORANICA	ZAKUP	OSTALO POLJOPRIVREDNO TLO			
1076.	XVIII ISTARSKA	CEROVLJE	PAZ	322431	913/2	115	LIVADA	ZAKUP	OSTALO POLJOPRIVREDNO TLO			
1077.	XVIII ISTARSKA	CEROVLJE	PAZ	322431	935	1.075	VINOGRAD	ZAKUP	OSTALO POLJOPRIVREDNO TLO			
1078.	XVIII ISTARSKA	CEROVLJE	PAZ	322431	937	205	LIVADA	ZAKUP	OSTALO POLJOPRIVREDNO TLO			
1079.	XVIII ISTARSKA	CEROVLJE	PREVIŽ	322466	1016	1.101	LIVADA	ZAKUP	OSTALO POLJOPRIVREDNO TLO			
1080.	XVIII ISTARSKA	CEROVLJE	PREVIŽ	322466	1033	131	ORANICA	ZAKUP	OSTALO POLJOPRIVREDNO TLO			
1081.	XVIII ISTARSKA	CEROVLJE	PREVIŽ	322466	1158/1	1.565	ORANICA	ZAKUP	OSTALO POLJOPRIVREDNO TLO			
1082.	XVIII ISTARSKA	CEROVLJE	PREVIŽ	322466	1181	4.197	LIVADA	ZAKUP	P2	PRIVREMENO KORIŠTENJE	02.09.2021.	Dijelom javno vodno dobro, ali se, uz suglasnost Hrvatskih voda, može predvidjeti za zakup.
1083.	XVIII ISTARSKA	CEROVLJE	PREVIŽ	322466	1261/2	291	PAŠNJAK	ZAKUP	P2			
1084.	XVIII ISTARSKA	CEROVLJE	PREVIŽ	322466	1312	550	LIVADA	ZAKUP	P2			
1085.	XVIII ISTARSKA	CEROVLJE	PREVIŽ	322466	1313/3	381	ORANICA	ZAKUP	P2			
1086.	XVIII ISTARSKA	CEROVLJE	PREVIŽ	322466	1315	658	ORANICA	ZAKUP	P2			
1087.	XVIII ISTARSKA	CEROVLJE	PREVIŽ	322466	1319	417	PAŠNJAK	ZAKUP	OSTALO POLJOPRIVREDNO TLO			
1088.	XVIII ISTARSKA	CEROVLJE	PREVIŽ	322466	1320	1.759	ORANICA	ZAKUP	P2			
1089.	XVIII ISTARSKA	CEROVLJE	PREVIŽ	322466	1324	633	ORANICA	ZAKUP	P2			
1090.	XVIII ISTARSKA	CEROVLJE	PREVIŽ	322466	1351/1	540	ORANICA	ZAKUP	OSTALO POLJOPRIVREDNO TLO			
1091.	XVIII ISTARSKA	CEROVLJE	PREVIŽ	322466	1367/1	723	ORANICA	ZAKUP	OSTALO POLJOPRIVREDNO TLO			

PRIKAZ RASPOLAGANJA PO KATASTARSKIM ČESTICAMA I OBLICIMA RASPOLAGANJA

r.br	županija	općina	katastarska općina naziv	katastarska općina brojčana oznaka	katastarska čestica broj	katastarska čestica površina m ²	katastarska čestica način uporabe/katastarska kultura	katastarska čestica predviđeni oblik raspolaganja	katastarska čestica specifičnosti	katastarska čestica dosadašnji oblik raspolaganja	katastarska čestica trajanje raspolaganja (do datuma)	NAPOMENA
1	2	3	4	5	6	7	8	9	10	11	12	13
1092.	XVIII ISTARSKA	CEROVLJE	PREVIŽ	322466	1367/2	673	ORANICA	ZAKUP	OSTALO POLJOPRIVREDNO TLO			
1093.	XVIII ISTARSKA	CEROVLJE	PREVIŽ	322466	1370/1	680	ORANICA	ZAKUP	OSTALO POLJOPRIVREDNO TLO			
1094.	XVIII ISTARSKA	CEROVLJE	PREVIŽ	322466	1391/2	245	ORANICA	ZAKUP	OSTALO POLJOPRIVREDNO TLO			
1095.	XVIII ISTARSKA	CEROVLJE	PREVIŽ	322466	1413/2	111	LIVADA	ZAKUP	OSTALO POLJOPRIVREDNO TLO			
1096.	XVIII ISTARSKA	CEROVLJE	PREVIŽ	322466	1430/1	511	PAŠNJAK	ZAKUP	P2			
1097.	XVIII ISTARSKA	CEROVLJE	PREVIŽ	322466	1430/2	122	PAŠNJAK	ZAKUP	P2			
1098.	XVIII ISTARSKA	CEROVLJE	PREVIŽ	322466	1458	777	LIVADA	ZAKUP	P2	PRIVREMENO KORIŠTENJE	09.06.2020.	
1099.	XVIII ISTARSKA	CEROVLJE	PREVIŽ	322466	1481	1.460	ORANICA	ZAKUP	OSTALO POLJOPRIVREDNO TLO			
1100.	XVIII ISTARSKA	CEROVLJE	PREVIŽ	322466	1483	1.982	ORANICA	ZAKUP	OSTALO POLJOPRIVREDNO TLO			
1101.	XVIII ISTARSKA	CEROVLJE	PREVIŽ	322466	1504	622	LIVADA	ZAKUP	OSTALO POLJOPRIVREDNO TLO			
1102.	XVIII ISTARSKA	CEROVLJE	PREVIŽ	322466	1516/3	122	PAŠNJAK	ZAKUP	OSTALO POLJOPRIVREDNO TLO			
1103.	XVIII ISTARSKA	CEROVLJE	PREVIŽ	322466	1516/4	1.511	PAŠNJAK	ZAKUP	OSTALO POLJOPRIVREDNO TLO			
1104.	XVIII ISTARSKA	CEROVLJE	PREVIŽ	322466	1523	94	PAŠNJAK	ZAKUP	OSTALO POLJOPRIVREDNO TLO			
1105.	XVIII ISTARSKA	CEROVLJE	PREVIŽ	322466	1586	147	LIVADA	ZAKUP	OSTALO POLJOPRIVREDNO TLO			
1106.	XVIII ISTARSKA	CEROVLJE	PREVIŽ	322466	24/2	701	LIVADA	ZAKUP	OSTALO POLJOPRIVREDNO TLO			
1107.	XVIII ISTARSKA	CEROVLJE	PREVIŽ	322466	271	1.424	LIVADA	ZAKUP	P2			
1108.	XVIII ISTARSKA	CEROVLJE	PREVIŽ	322466	272	1.090	LIVADA	ZAKUP	P2			
1109.	XVIII ISTARSKA	CEROVLJE	PREVIŽ	322466	315	1.266	ORANICA	ZAKUP	P2			
1110.	XVIII ISTARSKA	CEROVLJE	PREVIŽ	322466	316	396	PAŠNJAK	ZAKUP	P2			
1111.	XVIII ISTARSKA	CEROVLJE	PREVIŽ	322466	322	662	LIVADA	ZAKUP	OSTALO POLJOPRIVREDNO TLO			
1112.	XVIII ISTARSKA	CEROVLJE	PREVIŽ	322466	323	640	LIVADA	ZAKUP	OSTALO POLJOPRIVREDNO TLO			
1113.	XVIII ISTARSKA	CEROVLJE	PREVIŽ	322466	329	388	ORANICA	ZAKUP	OSTALO POLJOPRIVREDNO TLO			
1114.	XVIII ISTARSKA	CEROVLJE	PREVIŽ	322466	350	609	ORANICA	ZAKUP	P2			
1115.	XVIII ISTARSKA	CEROVLJE	PREVIŽ	322466	371/2	2.305	ORANICA	ZAKUP	OSTALO POLJOPRIVREDNO TLO			
1116.	XVIII ISTARSKA	CEROVLJE	PREVIŽ	322466	38	8.697	LIVADA	ZAKUP	OSTALO POLJOPRIVREDNO TLO			
1117.	XVIII ISTARSKA	CEROVLJE	PREVIŽ	322466	52/3	5.172	ORANICA	ZAKUP	OSTALO POLJOPRIVREDNO TLO			

PRIKAZ RASPOLAGANJA PO KATASTARSKIM ČESTICAMA I OBLICIMA RASPOLAGANJA

r.br	županija	općina	katastarska općina naziv	katastarska općina brojčana oznaka	katastarska čestica broj	katastarska čestica površina m ²	katastarska čestica način uporabe/katastarska kultura	katastarska čestica predviđeni oblik raspolaganja	katastarska čestica specifičnosti	katastarska čestica dosadašnji oblik raspolaganja	katastarska čestica trajanje raspolaganja (do datuma)	NAPOMENA
1	2	3	4	5	6	7	8	9	10	11	12	13
1118.	XVIII ISTARSKA	CEROVLJE	PREVIŽ	322466	54/5	158	ORANICA	ZAKUP	OSTALO POLJOPRIVREDNO TLO			
1119.	XVIII ISTARSKA	CEROVLJE	PREVIŽ	322466	569	830	LIVADA	ZAKUP	OSTALO POLJOPRIVREDNO TLO			
1120.	XVIII ISTARSKA	CEROVLJE	PREVIŽ	322466	57/1	180	ORANICA	ZAKUP	OSTALO POLJOPRIVREDNO TLO			
1121.	XVIII ISTARSKA	CEROVLJE	PREVIŽ	322466	571/1	2.555	LIVADA	ZAKUP	OSTALO POLJOPRIVREDNO TLO			
1122.	XVIII ISTARSKA	CEROVLJE	PREVIŽ	322466	573	1.467	LIVADA	ZAKUP	OSTALO POLJOPRIVREDNO TLO			
1123.	XVIII ISTARSKA	CEROVLJE	PREVIŽ	322466	58	6.830	ORANICA	ZAKUP	OSTALO POLJOPRIVREDNO TLO			
1124.	XVIII ISTARSKA	CEROVLJE	PREVIŽ	322466	661/1	3.457	ORANICA	ZAKUP	P2			
1125.	XVIII ISTARSKA	CEROVLJE	PREVIŽ	322466	706	993	ORANICA	ZAKUP	OSTALO POLJOPRIVREDNO TLO			
1126.	XVIII ISTARSKA	CEROVLJE	PREVIŽ	322466	707	3.827	ORANICA	ZAKUP	OSTALO POLJOPRIVREDNO TLO			
1127.	XVIII ISTARSKA	CEROVLJE	PREVIŽ	322466	731/6	921	LIVADA	ZAKUP	OSTALO POLJOPRIVREDNO TLO			
1128.	XVIII ISTARSKA	CEROVLJE	PREVIŽ	322466	731/7	730	LIVADA	ZAKUP	OSTALO POLJOPRIVREDNO TLO			
1129.	XVIII ISTARSKA	CEROVLJE	PREVIŽ	322466	770	1.971	LIVADA	ZAKUP	OSTALO POLJOPRIVREDNO TLO			
1130.	XVIII ISTARSKA	CEROVLJE	PREVIŽ	322466	798	593	LIVADA	ZAKUP	OSTALO POLJOPRIVREDNO TLO			
1131.	XVIII ISTARSKA	CEROVLJE	PREVIŽ	322466	834	2.144	LIVADA	ZAKUP	P2			
1132.	XVIII ISTARSKA	CEROVLJE	PREVIŽ	322466	836	806	LIVADA	ZAKUP	P2			
1133.	XVIII ISTARSKA	CEROVLJE	PREVIŽ	322466	854/1	1.090	LIVADA	ZAKUP	P2			
1134.	XVIII ISTARSKA	CEROVLJE	PREVIŽ	322466	867	1.360	ORANICA	ZAKUP	P2			
1135.	XVIII ISTARSKA	CEROVLJE	PREVIŽ	322466	868	1.219	ORANICA	ZAKUP	P2			
1136.	XVIII ISTARSKA	CEROVLJE	PREVIŽ	322466	913	701	ORANICA	ZAKUP	P2			
1137.	XVIII ISTARSKA	CEROVLJE	PREVIŽ	322466	915/2	629	ORANICA	ZAKUP	P2			
1138.	XVIII ISTARSKA	CEROVLJE	PREVIŽ	322466	915/4	158	ORANICA	ZAKUP	P2			
1139.	XVIII ISTARSKA	CEROVLJE	PREVIŽ	322466	915/5	299	LIVADA	ZAKUP	P2			
1140.	XVIII ISTARSKA	CEROVLJE	PREVIŽ	322466	919	2.226	ORANICA	ZAKUP	P2			
1141.	XVIII ISTARSKA	CEROVLJE	PREVIŽ	322466	920/1	1.194	ORANICA	ZAKUP	P2			
1142.	XVIII ISTARSKA	CEROVLJE	PREVIŽ	322466	920/2	273	ORANICA	ZAKUP	P2			
1143.	XVIII ISTARSKA	CEROVLJE	PREVIŽ	322466	921	1.025	ORANICA	ZAKUP	P2			
1144.	XVIII ISTARSKA	CEROVLJE	PREVIŽ	322466	933	2.614	PAŠNJAK	ZAKUP	P2			
1145.	XVIII ISTARSKA	CEROVLJE	PREVIŽ	322466	935/1	1.231	ORANICA	ZAKUP	P2			
1146.	XVIII ISTARSKA	CEROVLJE	PREVIŽ	322466	938	1.541	LIVADA	ZAKUP	P2			
1147.	XVIII ISTARSKA	CEROVLJE	PREVIŽ	322466	940	1.746	ORANICA	ZAKUP	P2			
1148.	XVIII ISTARSKA	CEROVLJE	PREVIŽ	322466	941	1.856	ORANICA	ZAKUP	P2			
1149.	XVIII ISTARSKA	CEROVLJE	PREVIŽ	322466	946	1.270	LIVADA	ZAKUP	P2			
1150.	XVIII ISTARSKA	CEROVLJE	PREVIŽ	322466	952/1	5.745	ORANICA	ZAKUP	P2			
1151.	XVIII ISTARSKA	CEROVLJE	PREVIŽ	322466	961/1	1.985	ORANICA	ZAKUP	P2			
1152.	XVIII ISTARSKA	CEROVLJE	PREVIŽ	322466	967/2	1.586	ORANICA	ZAKUP	P2			

PRIKAZ RASPOLAGANJA PO KATASTARSKIM ČESTICAMA I OBLICIMA RASPOLAGANJA

r.br	županija	općina	katastarska općina naziv	katastarska općina brojčana oznaka	katastarska čestica broj	katastarska čestica površina m ²	katastarska čestica način uporabe/katastarska kultura	katastarska čestica predviđeni oblik raspolaganja	katastarska čestica specifičnosti	katastarska čestica dosadašnji oblik raspolaganja	katastarska čestica trajanje raspolaganja (do datuma)	NAPOMENA
1	2	3	4	5	6	7	8	9	10	11	12	13
1153.	XVIII ISTARSKA	CEROVLJE	PREVIŽ	322466	967/3	2.178	ORANICA	ZAKUP	P2			
1154.	XVIII ISTARSKA	CEROVLJE	PREVIŽ	322466	968/1	2.097	ORANICA	ZAKUP	P2			
1155.	XVIII ISTARSKA	CEROVLJE	PREVIŽ	322466	968/2	1.610	ORANICA	ZAKUP	P2			
1156.	XVIII ISTARSKA	CEROVLJE	PREVIŽ	322466	979/1	11.688	ORANICA	ZAKUP	P2			
1157.	XVIII ISTARSKA	CEROVLJE	PREVIŽ	322466	979/2	1.529	ORANICA	ZAKUP	P2			
1158.	XVIII ISTARSKA	CEROVLJE	PREVIŽ	322466	988/2	2.277	ORANICA	ZAKUP	OSTALO POLJOPRIVREDNO TLO			
1159.	XVIII ISTARSKA	CEROVLJE	PREVIŽ	322466	1/2	993	ORANICA	ZAKUP	P2			
1160.	XVIII ISTARSKA	CEROVLJE	PREVIŽ	322466	1/3	3.212	ORANICA	ZAKUP	P2			
1161.	XVIII ISTARSKA	CEROVLJE	PREVIŽ	322466	1281/14	97	PAŠNJAK	ZAKUP	P2			
1162.	XVIII ISTARSKA	CEROVLJE	PREVIŽ	322466	1310/2	601	PAŠNJAK	ZAKUP	P2			
1163.	XVIII ISTARSKA	CEROVLJE	PREVIŽ	322466	1418/8	1.194	PAŠNJAK	ZAKUP	OSTALO POLJOPRIVREDNO TLO			
1164.	XVIII ISTARSKA	CEROVLJE	PREVIŽ	322466	1576	439	ORANICA	ZAKUP	OSTALO POLJOPRIVREDNO TLO			
1165.	XVIII ISTARSKA	CEROVLJE	PREVIŽ	322466	1577	230	ORANICA	ZAKUP	OSTALO POLJOPRIVREDNO TLO			
1166.	XVIII ISTARSKA	CEROVLJE	PREVIŽ	322466	17/1	1.428	ORANICA	ZAKUP	OSTALO POLJOPRIVREDNO TLO			
1167.	XVIII ISTARSKA	CEROVLJE	PREVIŽ	322466	17/2	739	ORANICA	ZAKUP	P2			
1168.	XVIII ISTARSKA	CEROVLJE	PREVIŽ	322466	17/3	714	ORANICA	ZAKUP	P2			
1169.	XVIII ISTARSKA	CEROVLJE	PREVIŽ	322466	2/1	1.467	ORANICA	ZAKUP	P2			
1170.	XVIII ISTARSKA	CEROVLJE	PREVIŽ	322466	2/2	647	ORANICA	ZAKUP	P2			
1171.	XVIII ISTARSKA	CEROVLJE	PREVIŽ	322466	20	1.475	ORANICA	ZAKUP	P2			
1172.	XVIII ISTARSKA	CEROVLJE	PREVIŽ	322466	22/1	1.174	ORANICA	ZAKUP	OSTALO POLJOPRIVREDNO TLO			
1173.	XVIII ISTARSKA	CEROVLJE	PREVIŽ	322466	28/1	2.929	VINOGRAD	ZAKUP	OSTALO POLJOPRIVREDNO TLO			
1174.	XVIII ISTARSKA	CEROVLJE	PREVIŽ	322466	28/3	3.210	ORANICA	ZAKUP	OSTALO POLJOPRIVREDNO TLO			
1175.	XVIII ISTARSKA	CEROVLJE	PREVIŽ	322466	33/3	647	ORANICA	ZAKUP	OSTALO POLJOPRIVREDNO TLO			
1176.	XVIII ISTARSKA	CEROVLJE	PREVIŽ	322466	36/2	1.529	ORANICA	ZAKUP	OSTALO POLJOPRIVREDNO TLO			
1177.	XVIII ISTARSKA	CEROVLJE	PREVIŽ	322466	42	547	LIVADA	ZAKUP	OSTALO POLJOPRIVREDNO TLO			
1178.	XVIII ISTARSKA	CEROVLJE	PREVIŽ	322466	43/1	1.280	LIVADA	ZAKUP	OSTALO POLJOPRIVREDNO TLO			
1179.	XVIII ISTARSKA	CEROVLJE	PREVIŽ	322466	43/2	255	LIVADA	ZAKUP	OSTALO POLJOPRIVREDNO TLO			
1180.	XVIII ISTARSKA	CEROVLJE	PREVIŽ	322466	47	115	ORANICA	ZAKUP	OSTALO POLJOPRIVREDNO TLO			
1181.	XVIII ISTARSKA	CEROVLJE	PREVIŽ	322466	52/1	1.057	ORANICA	ZAKUP	OSTALO POLJOPRIVREDNO TLO			
1182.	XVIII ISTARSKA	CEROVLJE	PREVIŽ	322466	52/2	863	ORANICA	ZAKUP	OSTALO POLJOPRIVREDNO TLO			

PRIKAZ RASPOLAGANJA PO KATASTARSKIM ČESTICAMA I OBLICIMA RASPOLAGANJA

r.br	županija	općina	katastarska općina naziv	katastarska općina brojčana oznaka	katastarska čestica broj	katastarska čestica površina m ²	katastarska čestica način uporabe/katastarska kultura	katastarska čestica predviđeni oblik raspolaganja	katastarska čestica specifičnosti	katastarska čestica dosadašnji oblik raspolaganja	katastarska čestica trajanje raspolaganja (do datuma)	NAPOMENA
1	2	3	4	5	6	7	8	9	10	11	12	13
1183.	XVIII ISTARSKA	CEROVLJE	PREVIŽ	322466	7/2	133	LIVADA	ZAKUP	P2			
1184.	XVIII ISTARSKA	CEROVLJE	PREVIŽ	322466	8/1	252	LIVADA	ZAKUP	OSTALO POLJOPRIVREDNO TLO			
1185.	XVIII ISTARSKA	CEROVLJE	PREVIŽ	322466	8/2	471	ORANICA	ZAKUP	P2			
1186.	XVIII ISTARSKA	CEROVLJE	PREVIŽ	322466	849/2	539	LIVADA	ZAKUP	P2			
1187.	XVIII ISTARSKA	CEROVLJE	PREVIŽ	322466	923/1	137	LIVADA	ZAKUP	P2			
1188.	XVIII ISTARSKA	CEROVLJE	PREVIŽ	322466	957/2	415	LIVADA	ZAKUP	P2			
1189.	XVIII ISTARSKA	CEROVLJE	TIBOLE	322512	13/1	14.016	ORANICA	ZAKUP	OSTALO POLJOPRIVREDNO TLO			
1190.	XVIII ISTARSKA	CEROVLJE	TIBOLE	322512	19	914	LIVADA	ZAKUP	OSTALO POLJOPRIVREDNO TLO			
1191.	XVIII ISTARSKA	CEROVLJE	TIBOLE	322512	48/2	6.201	ORANICA	ZAKUP	OSTALO POLJOPRIVREDNO TLO			
1192.	XVIII ISTARSKA	CEROVLJE	TIBOLE	322512	49	424	ORANICA	ZAKUP	OSTALO POLJOPRIVREDNO TLO			
1193.	XVIII ISTARSKA	CEROVLJE	TIBOLE	322512	56/5	6.256	ORANICA	ZAKUP	OSTALO POLJOPRIVREDNO TLO			
1194.	XVIII ISTARSKA	CEROVLJE	TIBOLE	322512	58/16	291	ORANICA	ZAKUP	OSTALO POLJOPRIVREDNO TLO			
ukupno						1.811.577						

Na temelju članka 17. Statuta Općine Cerovlje («Službene novine Grada Pazina», broj 11/09., 7/13., 19/14. i 4/18.) i članka 29. stavka 8. Zakona o poljoprivrednom zemljištu („Narodne novine“, br. 20/18., 115/18., 98/19.), Općinsko vijeće Općine Cerovlje na sjednici održanoj dana _____. godine donosi

ODLUKU

Članak 1.

Utvrđuje se osnovanom primjedba Eugena Trdoslavića iz Gologorice na prijedlog Programa raspolaganja poljoprivrednim zemljištem u vlasništvu RH na području Općine Cerovlje u odnosu na k.č.br. 1840/3 k.o. Novaki Pazinski.

Članak 2.

Ovlašćuje se Općinski načelnik Općine Cerovlje da na temelju ove Odluke pokrene postupak cijepanja nekretnine označe kao k.č.br. 1840/3 k.o. Novaki Pazinski, zajedno s formiranjem poljskog puta u odnosu na navedenu nekretninu te ishodovanja svih potrebnih suglasnosti i provedbe elaborata kroz katastar i zemljišne knjige.

Parcelacija mora biti izvedena sukladno stvarnom stanju korištenja predmetne nekretnine.

Članak 3.

Ovlašćuje se Općinski načelnik Općine Cerovlje da na temelju ove Odluke, po provedbi parcelacijskog elaborata, pokrene postupak dopune Programa raspolaganja poljoprivrednim zemljištem i to unosom novoformirane čestice, nastale od dijela k.č.br. 1840/3 k.o. Novaki Pazinski.

Članak 4.

Ova Odluka stupa na snagu osmog dana od dana objave u Službenim novinama Grada Pazina i Općina Cerovlje, Gračišće, Karojba, Lupoglav i Sv. Petar u Šumi.

KLASA: 945-01/19-01/01

URBROJ: 2163/06-02-02-19-

Cerovlje, _____ 2019.

OPĆINSKO VIJEĆE OPĆINE CEROVLJE

Predsjednik
Općinskog Vijeća
Ivan Jurada, v.r.

Na temelju članka 17. Statuta Općine Cerovlje („Službene novine Grada Pazina“ broj 11/09., 7/13., 19/14. i 4/18.), Općinsko vijeće Općine Cerovlje na sjednici održanoj _____ 2019. godine donijelo je

O D L U K U
o naknadi štete zakupniku poslovnog prostora u vlasništvu Općine Cerovlje

Članak 1.

Odobrava se isplata naknade štete nastale na uskladištenoj komercijalnoj robi zbog prodora vlage, slijedećem zakupniku poslovnog prostora u vlasništvu Općine Cerovlje:

1. ENO MONDO d.o.o., član uprave DARKO MERKLIN, OIB: 39014745809, CEROVLJE, BORUT 30, i to u visini od 25.279,94 kn.

Članak 2.

Naknada štete će se prebiti s obvezom zakupnika iz članka 1. ove Odluke spram Općine Cerovlje, a iz naslova neplaćenih zakupnina za predmetni poslovni prostor, dok će se ostatak iznosa isplatiti zakupniku.

Od trenutka nastanka štetnog događaja, za vrijeme trajanja popravaka radi održavanja pa sve do sanacije predmetnog dijela poslovnog prostora u vlasništvu Općine Cerovlje, zakupnik iz članka 1. ove Odluke oslobađa se plaćanja zakupnine za dio prostora koji ima u zakupu, i to za dio prostora od ukupno 14,00 m².

Članak 3.

Ova Odluka stupa na snagu osmog dana od dana objave u Službenim novinama Grada Pazina i Općina Cerovlje, Gračišće, Karojba, Lupoglav i Sv. Petar u Šumi.

KLASA: 372-01/19-01/01
URBROJ: 2163/06-02-02-19-
Cerovlje, _____.2019.

OPĆINSKO VIJEĆE OPĆINE CEROVLJE

Predsjednik
Općinskog vijeća

Ivan Jurada, v.r.